PERIMICE-520 & PERIMICE-720

•User Manual •Bedienungsanleitung •manual de instrucciones
•Mode D'Emploi •Manuale Utente •利用者マニュアル •产品说明书 •使用手册

VALUE CREATOR

❶

PERIMICE-520

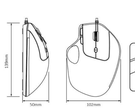

PERIMICE-720

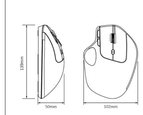

❷

PERIMICE-720

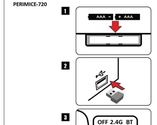

❸

PERIMICE-520 & PERIMICE-720

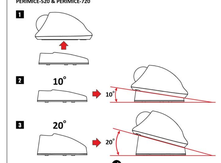

❹

PERIMICE-520 & PERIMICE-720

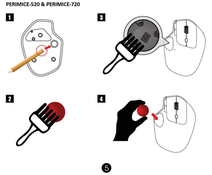

❺

FCC Warning

This device complies with Part 15 of the FCC Rules. Operation is subject to the following two conditions:

(1) This device may not cause harmful interference, and (2) this device must accept any interference received, including interference that may cause undesired operation.

NOTE 1: This equipment has been tested and found to comply with the limits for a Class B digital device, pursuant to part 15 of the FCC Rules. These limits are designed to provide reasonable protection against harmful interference in a residential installation. This equipment generates uses and can radiate radio frequency energy and, if not installed and used in accordance with the instructions, may cause harmful interference to radio communications. However, there is no guarantee that interference will not occur in a particular installation. If this equipment does cause harmful interference to radio or television reception, which can be determined by turning the equipment off and on, the user is encouraged to try to correct the interference by one or more of the following measures:

- Reorient or relocate the receiving antenna.
- Increase the separation between the equipment and receiver.
- Connect the equipment into an outlet on a circuit different from that to which the receiver is connected.
- Consult the dealer or an experienced radio/TV technician for help.

NOTE 2: Any changes or modifications to this unit not expressly approved by the party responsible for compliance could void the user's authority to operate the equipment.

❻

Table of Content

ENGLISH 8
DEUTSCH 11
ESPAÑOL 14
FRANÇAIS 17
ITALIANO 20
日本語 23
简中 26
繁中 29

❼

English(US/UK)

Caution:
- The manufacturer and re-sellers are not responsible for any technical malfunctions, loss or personal injury incurred by:
- Any attempt to dismantle, change or modify the product in any manner
- Malfunction or damage due to misuse or improper alteration or repair.
- Malfunction or damage caused by external influence such as falling
- Malfunction or damage is caused by a fire, salt, gas, earthquake, lightning, wind, water, or other natural calamities, or abnormal voltage.
- Malfunction or damage is caused by other devices connected to the products.
- Malfunction or damage is caused by high temperature, humid, greasy, dusty and hazardous environment.

- You are cautioned that changes or modifications not expressly approved by Perixx Computer GmbH could void your authority to operate the equipment.
- All brand names, trademarks and logos are the properties of their respective owners.

Please Note: Long-term repetitive use of any keyboard and mouse could cause injury to user. Perixx recommends users to avoid excessive use of this or any keyboard and mouse.

❽

English(US/UK)

Specification

PERIMICE-520

Interface	USB2.0
Size	139*102*50mm
Cable Length	1800mm
Weight	134g
Material	ABS
OS requirement	Win 7 above
Key number	6
DPI	400(1) / 1600(H)
Acceleration	10G
Tracking Speed	30 IPS
Report Rate	1000Hz
Durability	3 million keypresses

PERIMICE-720

Interface	2.4G / Bluetooth 4.0
Size	139*102*50mm
Input Current	4.25*5.25V / ≤ 25mA
Weight	140
Material	ABS
OS requirement	Win 7 above
Key number	6
DPI	6000(1) / 16000(H)
Acceleration	10G
Tracking Speed	30 IPS
Report Rate	1000Hz
Durability	3 million keypresses

❾

English(US/UK)

Important Safety Instructions
- Avoid Dropping.
- Do not disassemble.
- Do no expose to liquids.
- This product is suitable for moderate climates only.
- The maximum ambient temperature during use of this product must not exceed 40 degree
- Keep clear sources, such as candles, must not be placed on this product.
- Only use a dry cloth or brush to clean this product.

PERIMICE-720

LED Indicator	Status
Flashing Green (3 Times)	2.4G Active
Flashing Green (20 seconds)	2.4G Pairing
Flashing Blue (3 Times)	Bluetooth Active
Flashing Blue (3 minutes)	Bluetooth Pairing
Flashing Green (once per second)	Battery Low (2.4G mode)
Flashing Blue (once per second)	Battery Low (BT mode)

❿

Deutsch (DE)

Technische Daten

PERIMICE-520

Schnittstelle	USB2.0
Abmessung	139*102*50mm
Kabellänge	1800mm
Gewicht	134g
Material	ABS
Betriebssystem	Win 7 / above
Tastenanzahl	6
Auflösung (dpi)	400(1) / 1600(H)
Beschleunigung	10G
Maximale Geschwindigkeit	30 IPS
USB-Signalrate	1000Hz
Lebensdauer	3 Millionen Tastenanschläge

PERIMICE-720

Schnittstelle	2.4G / Bluetooth 4.0
Abmessung	139*102*50mm
Aktuelle Anzeige	4.25*5.25V / ≤ 25mA
Gewicht	140g
Material	ABS
Betriebssystem	Win 7 above
Tastenanzahl	6
Auflösung (dpi)	6000(1) / 16000(H)
Maximale Beschleunigung	10G
Maximale Geschwindigkeit	30 IPS
USB-Signalrate	1000Hz
Lebensdauer	3 Millionen Tastenanschläge

⓫

Deutsch (DE)

Wichtige Sicherheitsanweisungen
- Lassen Sie das Gerät nicht fallen
- Bauen Sie das Gerät nicht auseinander
- Tauen Sie das Gerät keiner Flüssigkeit aus
- Das Gerät ist für moderates Klima zur privaten Benutzung konzipiert
- Die maximale Umgebungstemperatur während der Verwendung dieses Produktes darf 40 Grad nicht überschreiten
- Offene Flammenquellen wie Kerzen dürfen nicht auf dieses Produkt gestellt werden.
- Verwenden Sie zur Reinigung dieses Produkts nur ein trockenes Tuch oder eine weiche Bürste.

PERIMICE-720

LED Anzeige	Status
Grün blinkend (3 Mal)	2.4G Aktiv
Grün blinkend (20 Sekunden)	2.4G Paring
Blau blinkend (3 Mal)	Bluetooth 4.0 Aktiv
Blau blinkend (3 Minuten)	Bluetooth Paring
Grün blinkend (einmal pro Sekunde)	schwache Batterie (2.4G Modus)
Blau blinkend (einmal pro Sekunde)	schwache Batterie (BT-Modus)

⓬

ESPAÑOL (ES)

Tenga en cuenta:
•El fabricante y los distribuidores no son responsables de los defectos técnicos, daño o perjuicio causado por:
- Cualquier intento de desmantelar o combinar el producto en cualquier forma
- Inapropiado indebido o propuesta reparaciones.
- Influencias externas como caída o un golpe
- Fuego, gas, terremotos, rayos, viento, agua o cualquier otra forma de fuerza externa
- Otros dispositivos conectados al teclado
- Temperaturas altas o un ambiente húmedo, polvoriento o peligroso

- Se advierte al usuario que los cambios o modificaciones del producto que no estén aprobados expresamente por Perixx Computer GmbH, permiten anular el uso del dispositivo al usuario.
- Todos los nombres de marcas, marcas comerciales y logotipos son propiedad de Perixx.

El uso excesivo a largo plazo de cualquier teclado y el ratón puede causar lesiones. Perixx recomienda evitar el uso excesivo de cualquier teclado y ratón.

⓭

ESPAÑOL (ES)

Technische Daten

PERIMICE-520

Interfaz	USB2.0
tamaño	139*102*50mm
Longitud del cable	1800mm
Peso	134g
Material	ABS
Requisito del sistema operativo	Win 7/ above
Número clave	6
Resolución (dpi)	400(1) / 1600(H)
Aceleración máx.	10G
Velocidad máx.	30 IPS
elocidad de respuesta	1000Hz
Durabilidad	3 millones de pulsaciones

PERIMICE-720

Interfaz	2.4G / Bluetooth 4.0
tamaño	139*102*50mm
Corriente de entrada	4.25*5.25V / ≤ 25mA
Peso	140g
Material	ABS
Requisito del sistema operativo	Win 7/ above
Número clave	6
Resolución (dpi)	6000(1) / 16000(H)
Aceleración máx.	10G
Velocidad máx.	30 IPS
elocidad de respuesta	1000Hz
Durabilidad	3 millones de pulsaciones

⓮

ESPAÑOL (ES)

Important Safety Instructions
- Evite las caídas.
- No desmonte el producto.
- No exponer a líquidos.
- Este producto solo es adecuado para climas moderados.
- La temperatura ambiente máxima durante el uso de este producto no debe superar los 40 grados.
- No se deben colocar fuentes de llama desprotegidas, como velas, sobre este producto.
- Utilice solo un paño o cepillo seco para limpiar este producto.

PERIMICE-720

Indicator LED	Status
Intermitente Verde (3 Veces)	2.4G Activo
Intermitente Verde (20 segundos)	Emparejamiento 2.4G
Intermitente Azul (3 veces)	Bluetooth 4.0 Activo
Intermitente Azul (3 minutos)	Emparejamiento Bluetooth
Intermitente Verde (una vez por segundo)	Batería Baja (modo 2.4G)
Intermitente Azul (una vez por segundo)	Batería Baja (modo BT)

⓯

FRANÇAIS (FR)

Avertissement
- Le fabricant et re-revendeurs ne sont pas responsable des défaillances techniques, des dommages ou des blessures occasionnées par:
- Toute tentative de démonter, changer ou modifier le produit de quelque manière
- Dysfonctionnement ou dommages à cause d'une mauvaise utilisation ou une modification incorrecte ou la réparation.
- Dysfonctionnement ou dommages causé par la chute après Fachat.
- Dysfonctionnement ou dommages sont causés par un incendie, le sel, le gaz, tremblement de terre, la foudre, le vent, l'eau, ou d'autres calamités naturelles, ou d'une tension anormale.
- Dysfonctionnement ou les dommages sont causés par d'autres appareils connectés au clavier.
- Dysfonctionnement ou dommage est causé par une température élevée, environnement humide, graisse, poussiéreux et dangereux

- Vous êtes averti que des changements ou des modifications ne sont pas expressément approuvés par le responsable tiers pour la conformité pourraient annuler votre autorité quant à utiliser cet appareil.
- Tous les noms de marque, marques et logos sont la propriété de leurs propriétaires respectifs.

S'il vous plaît noter: l'utilisation répétitive à long terme d'un clavier et une souris pourrait causer des blessures à l'utilisateur. Perixx recommande aux utilisateurs d'éviter l'utilisation excessive de ce ou tout clavier et la souris.

⓰

FRANÇAIS (FR)

Specifications techniques

PERIMICE-520

Interface	USB2.0
Taille	139*102*50mm
Longueur de câble	1800mm
Poids	134g
Matériel	ABS
Exigence du système d'exploitation	Win 7/ above
Numéro de clé	6
Résolution (dpi)	400(1) / 1600(H)
Accélération max.	10G
Vitesse max.	30 IPS
Taux de rapports	1000Hz
Durabilité	3 millions de frappes

PERIMICE-720

Interface	2.4G / Bluetooth 4.0
Taille	139*102*50mm
Contenite de entrada	4.25*5.25V / ≤ 25mA
Poids	140g
Matériel	ABS
Exigence du système d'exploitation	Win 7/ above
Numéro de clé	6
Résolution (dpi)	6000(1) / 16000(H)
Accélération max.	10G
Vitesse max.	30 IPS
Taux de rapports	1000Hz
Durabilité	3 millions de frappes

⓱

FRANÇAIS (FR)

Instructions importantes de sécurité
- Ne pas faire tomber.
- Ne pas démonter.
- Ne pas exposer à des liquides.
- Ce produit est adapté uniquement aux climats modérés.
- La température ambiante maximale pendant l'utilisation de ce produit ne doit pas dépasser 40 degrés.
- Ce produit ne doit pas être exposé à des sources de flamme nue, notamment des bougies.
- Nettoyez ce produit uniquement avec un chiffon sec ou une brosse.

PERIMICE-720

Indicateur LED	Statut
Clignotant Vert (3 Fois)	2.4G Actif
Clignotant Vert (20 secondes)	Jumelage 2.4G
Clignotant Bleu (3 Fois)	Bluetooth Actif
Clignotant Bleu (3 minutes)	Jumelage Bluetooth
Clignotant Vert (une fois par seconde)	Batterie Faible (mode 2.4G)
Clignotant Bleu (une fois par seconde)	Batterie Faible (mode Bluetooth)

⓲

ITALIANO (IT)

Attenzione
- Il produttore e i rivenditori non sono responsabili per eventuali malfunzionamenti tecnici, danni o lesioni personali causati da:
- Qualsiasi tentativo di smantellare, cambiare o modificare il prodotto in qualsiasi modo
- Malfunzionamento o danno dovuto ad uso, alterazione o riparazione impropri.
- Malfunzionamenti o danni causati da fattori esterni come la caduta
- Malfunzionamento o danno causato da incendio, sale, gas, terremoti, fulmini, vento, acqua, o altre calamità naturali, ovvero da voltaggio anomalo.
- Malfunzionamenti o danni causati da altri dispositivi connessi al prodotto.
- Malfunzionamenti o danni causati da alte temperature ovvero da ambiente umido, grasso, polveroso o pericoloso.

- Si avvisa che alterazioni o modifiche non espressamente approvate da Perixx Computer GmbH potrebbero annullare il vostro permesso di utilizzare l'apparecchiatura.
- Tutte le etichette, i marchi e loghi sono di proprietà dei rispettivi titolari.

Nota: A lungo termine l'uso ripetitivo di qualsiasi tastiera e mouse potrebbe causare lesioni all'utente. Perixx consiglia agli utenti di evitare l'uso eccessivo di questa o di qualsiasi altra tastiera o mouse.

⓳

ITALIANO (IT)

Specifiche

PERIMICE-520

Interfaccia	USB2.0
Taglia	139*102*50mm
Lunghezza del cavo	1800mm
Peso	134g
Materiale	ABS
Requisito del sistema operativo	Win 7/ above
Numero di tasti	6
Risoluzione (dpi)	400(1) / 1600(H)
Accelerazione massima	10G
Velocità massima	30 IPS
Frequenza di aggiornamento	1000Hz
Durata	3 milioni di pressioni sui tasti

PERIMICE-720

Interfaccia	2.4G / Bluetooth 4.0
Taglia	139*102*50mm
Corrente di ingresso	4.25*5.25V / ≤ 25mA
Peso	140g
Materiale	ABS
Requisito del sistema operativo	Win 7/ above
Numero di tasti	6
Risoluzione (dpi)	6000(1) / 16000(H)
Accelerazione massima	10G
Velocità massima	30 IPS
Frequenza di aggiornamento	1000Hz
Durata	3 milioni di pressioni sui tasti

⓴

ITALIANO (IT)

Istruzioni importanti per la sicurezza
- Evita di cadere
- Non smontare
- Non esporre a liquidi
- Questo prodotto è adatto solo per climi temperati
- La temperatura di ambiente durante l'uso di questo prodotto non deve superare i 40 gradi
- Tutti di fiamme libere, come candele, non devono essere posizionate su questo prodotto.
- Utilizzare solo un panno asciutto o una spazzola per pulire questo prodotto.

PERIMICE-720

Indicatore LED	Status
Verde lampeggiante (3 volte)	2.4G Actif
Verde lampeggiante (20 secondi)	Jumelage 2.4G
Blu lampeggiante (3 volte)	Bluetooth Actif
Blu lampeggiante (3 minuti)	Jumelage Bluetooth
Verde lampeggiante (una volta al secondo)	Batterie Faible (mode 2.4G)
Blu lampeggiante (una volta al secondo)	Batterie Faible (mode Bluetooth)

㉑

日本語 (JA)

保証規定のご注意
- 保証期間中でも次の場合は、弊社若しくは再販売業者が保証対象外と判断させていただきます。
- 弊社および弊社が指定する機関以外の第三者らなどに対して解体による改造、分解、修理による破損した場合。
- 長雨、落雨などによる乾燥・損傷が生じた場合。
- お取扱上の不注意（落下、衝撃、水没等）、砂・ほこり付着、機器内部への水・砂・異品の入り込みなどによる破損した場合。
- 地震、火災、落雷、風水害、その他の天変地異、公害、異常電圧などの外部要因による破損した場合。
- 弊社が定める組み合わせ以外、または組み込んで使用し、故障または破損した場合。
- 通常一般家庭内で想定される使用環境の範囲を超える温度、湿度、振動等、若しくは平入れの不備（ホ虫等、ヤリ・ホコリ等）により故障した場合。
- その他、無償保障または交換が認められない事由が発見された場合。
- 利用規約を遵守いただけない場合（不当な改造や機器等）には、本製品の使用を制限させていただく場合がございますのご了承ください。

- 本書に記載のブランドや製品名やロゴ等の商標権はそれぞれ各社が所有しています。

使用上のご注意・キーボードやマウスを長時間操作すると、手、腕、首、肩などに深刻な障害を引き起こす恐れがあります。長時間連続のご使用をお控えください。

㉒

日本語 (JA)

仕様

PERIMICE-520

インターフェイス	USB2.0
サイズ	139*102*50mm
ケーブル長さ	1800mm
重さ	134g
材質	ABS
対応system	Win 7/ above
キー番号	6
解像度 (dpi)	400(1) / 1600(H)
最大加速	10G
最大速度	30 IPS
USBレポートレート	1000Hz
耐久性	300万回の打鍵

PERIMICE-720

インターフェイス	2.4G / Bluetooth 4.0
サイズ	139*102*50mm
入力電流	4.25~5.25V / ≤ 25mA
重さ	140g
材質	ABS
対応system	Win 7/ above
キー番号	6
解像度 (dpi)	6000(1) / 16000(H)
最大加速	10G
最大速度	30 IPS
USBレポートレート	1000Hz
耐久性	300万回の打鍵

㉓

日本語 (JA)

安全にお使いいただくために
- 落とさないでください
- 分解しないでください
- 濡らさないでください
- 結露に厳しい・熱い環境での使用はお避け下さい
- 使用時の最高温度は40度です
- ろうそくなどの火を製品に近づけないでください
- 掃除の際は乾いた布またはブラシのみをご使用ください

PERIMICE-720

LED表示	Status
緑色点滅3回	ワイヤレス2.4Gオン
緑色点滅20秒	ワイヤレス2.4Gペアリング中
青色点滅3回	ブルートゥースオン
青色点滅3ヶ月	ブルートゥースペアリング中
緑色点滅1秒毎	電池残(ワイヤレス2.4G モード)
青色点滅1秒毎	電池残(ブルートゥースモード)

㉔

简中文 (SC)

注意
- 制造商和经销商不对以下引为所导致的的任何技术故障损失或人身伤害承担责任
- 试任何方式企图拆除、更改或修改产品引起的故障或损坏
- 由于滥用或不当更改、修理或修不当起的故障或损坏
- 由于例如坠落等产品外引起的故障或损坏
- 由于火、盐、气体、地震、雷击、风、水、或其他自然灾害，或异常电压引起的故障或损坏
- 由于产品连接到其它设备引起的故障或损坏。
- 由于高温、潮湿、油腻、多尘和危险的环境引起的故障或损坏
- 请注意，若由未经合规责任方明确批准的变更或修改，可能使用户失去对设备的操作权限
- 所有的品牌名称、商标和标志是其各自所有者的财产

请注意：长期反复使用键盘和鼠标可能对用户造成伤害。 Perixx建议用户避免过度使用任何键盘和鼠标。

㉕

简中文 (SC)

规格

PERIMICE-520

接口	USB2 0
尺寸	139*102*50mm
线材长度	1800mm
重量	134g
材料	ABS
操作系统要求	Win 7/ above
按键	6
解析度（dpi）	400（1）/ 1600（H）
最大加速度	10G
最大速度	30 IPS
回报率	1000Hz
按键寿命	300万次

PERIMICE-720

接口	2. 4G / Bluetooth 4. 0
尺寸	139*102*50mm
输入电流	4. 25 ~5. 25V / ≤ 25mA
重量	140g
材料	ABS
操作系统要求	Win 7/ above
按键	6
解析度（dpi）	6000（1）/ 1600（H）
最大加速度	10G
最大速度	30 IPS
回报率	1000Hz
按键寿命	300万次

㉖

简中文 (SC)

重要安全说明
- 避免跌落。
- 不要拆解。
- 不要接触液体。
- 本产品仅适用于温和气候。
- 使用本产品时的最高环境温度不得超过40度。
- 不得在本产品上放置开放式火源，如蜡烛。
- 只能用干布或刷子清洁本产品。

PERIMICE-720

指示灯	状态
亮绿色（闪烁三下）	电源开关模式(蓝牙-RF模式
亮绿色（闪烁20秒）	2. 4G 配对状态
亮蓝色（闪烁三下）	电源开关模式(蓝牙模式
亮蓝色（闪烁19秒）	蓝牙配对状态
亮绿色（每秒闪烁一次）	低压（2. 4G模式）
亮蓝色（每秒闪烁一次）	低压（蓝牙模式）

㉗

繁體中文 (TC)

注意
- 製造商和經銷商不對以下引為所導致的的任何技術故障損失或人身傷害承擔責任
- 以任何方式企圖拆解、更改或修改產品引起的故障或損壞
- 由於誤用或不當更改、修理或修不當起的故障或損壞
- 墮落等諸等產品引起的故障或損壞
- 由於，雷，氣體，地震，雷擊，風，水，或其他自然災害，或異常電壓引起的故障或損壞
- 由於產品連接到其它設備引起的故障或損壞。
- 由於高溫，潮濕，油膩，多尘和危險的环境引起的故障或損壞
- 請注意，若由未經合規責任方明確批准的變更或修改，可能使用戶失去對設備的操作權限
- 所有的品牌名稱，商標和標志是其各自所有者的財產

請注意：長期反覆使用鍵盤和滑鼠可能對用戶造成傷害。 Perixx建議用戶避免過度使用任何鍵盤和滑鼠。

㉘

繁體中文 (TC)

規格

PERIMICE-520

使用介面	USB2 0
尺寸	139*102*50mm
線長	1800mm
重量	134g
材質	ABS
系統要求	Win 7/ above
按鍵數	6
解析度（dpi）	400（1）/ 1600（H）
最大加速度	10G
最大速度	30 IPS
回報速率	1000Hz
使用壽命	300萬次點擊

PERIMICE-720

使用介面	2. 4G / Bluetooth 4. 0
尺寸	139*102*50mm
輸入電流	4. 25 ~5. 25V / ≤ 25mA
重量	140g
材質	ABS
系統要求	Win 7/ above
按鍵數	6
解析度（dpi）	600（1）/ 1600（H）
最大加速度	10G
最大速度	30 IPS
回報速率	1000Hz
使用壽命	300萬次點擊

㉙

繁體中文 (TC)

重要安全提醒
- 避免掉落
- 請勿拆解
- 不要接觸液體
- 本產品僅適用溫和氣候下使用
- 使用本產品時，周圍環境溫度不超過40度
- 請勿將蒸蠟燭的火源（如蠟燭）放置在本產品上
- 僅可使用乾布或刷子進潔本產品

PERIMICE-720

LED 指示燈	狀態
閃綠燈（閃三次）	2. 4G 啟動
閃綠燈（連續20秒）	2. 4G 配對
閃藍燈（閃三次）	藍牙啟動
閃藍燈（連續19分鐘）	藍牙配對
閃綠燈（每秒1次）	低電壓（2. 4G模式）
閃藍燈（每秒1次）	低電壓（藍牙模式）

㉚

简中文 (SC)

無線人體工學滑鼠
型 號：PERIMICE-720
電源輸入：DC 3V ⎓ 15uA
製造號碼：如本體
製造年份：2019
原 產 地：中國大陸

製 造 商：佩啟科技(深圳)有限公司
地 址：深圳市南山區西丽街道文苑路45號聚創谷創意園A栋309-310
進 口 商：仁能國際有限公司
地 址：新北市新店區安祥路97巷7號1樓
電 話：02-22006656

產品名稱：無線人體工學滑鼠 型號（型式）：PERIMICE-520
Equipment name Type designation (Type)
限用物質含其化學符號
Restricted substances and its chemical symbols

單元Unit	鉛Lead (Pb)	汞Mercury (Hg)	鎘Cadmium (Cd)	六價鉻 Hexavalent chromium (Cr⁶⁺)	多溴聯苯 Polybrominated biphenyls (PBB)	多溴二苯醚 Polybrominated diphenyl ethers (PBDE)
塑膠零件	○	○	○	○	○	○
印刷電路板	○	○	○	○	○	○
焊接工具	○	○	○	○	○	○
橡皮零件零件	○	○	○	○	○	○
塑膠零件	○	○	○	○	○	○
塑膠零件	○	○	○	○	○	○

備考1."○"係指該項限用物質之百分比含量未超出百分比含量基準值。
Note 1: "○" indicates that the percentage content of the restricted substance does not exceed the percentage value of presence condition.

備考2."○"係指該項限用物質之百分比含量未超出百分比含量基準值。
Note 2: "○" indicates that the percentage content of the restricted substance does not exceed the percentage of reference value of presence condition.

備考3."—"係指該項限用物質為排除項目。
Note 3:"—" indicates that the restricted substance corresponds to the exemption.

㉛

繁體中文 (TC)

無線人體工學滑鼠
型 號：PERIMICE-720
電源輸入：DC 3V ⎓ 15uA
製造號碼：如本體
製造年份：2019
原 產 地：中國大陸

製 造 商：佩啟科技(深圳)有限公司
地 址：深圳市南山區西丽街道文苑路45號聚創谷創意園A栋309-310
進 口 商：仁能國際有限公司
地 址：新北市新店區安祥路97巷7號1樓
電 話：02-22006656

產品名稱：無線人體工學滑鼠 型號（型式）：PERIMICE-720
Equipment name Type designation (Type)
限用物質含其化學符號
Restricted substances and its chemical symbols

單元Unit	鉛Lead (Pb)	汞Mercury (Hg)	鎘Cadmium (Cd)	六價鉻 Hexavalent chromium (Cr⁶⁺)	多溴聯苯 Polybrominated biphenyls (PBB)	多溴二苯醚 Polybrominated diphenyl ethers (PBDE)
塑膠零件	○	○	○	○	○	○
印刷電路板	○	○	○	○	○	○
焊接工具	○	○	○	○	○	○
橡皮零件零件	○	○	○	○	○	○
塑膠零件	○	○	○	○	○	○
塑膠零件	○	○	○	○	○	○

備考1."○"係指該項限用物質之百分比含量未超出百分比含量基準值。
Note 1: "○" indicates that the percentage content of the restricted substance does not exceed the percentage of reference value of presence condition.

備考2."○"係指該項限用物質之百分比含量未超出百分比含量基準值。
Note 2: "○" indicates that the percentage content of the restricted substance does not exceed the percentage of reference value of presence condition.

備考3."—"係指該項限用物質為排除項目。
Note 3:"—" indicates that the restricted substance corresponds to the exemption.

㉜

VALUE CREATOR