PERIBOARD-835

Wired & Wireless Full-sized Mechanical Backlit Ergonomic Keyboard

▸User Manual ▸Bedienungsanleitung ▸Manual de instrucciones
▸Mode D'Emploi ▸Manuale Utente マニュアル ▸产品说明书 ▸使用手冊

Product Illustration

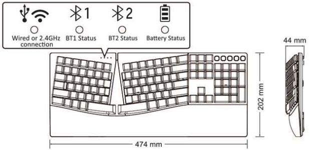

Keyboard Indicators

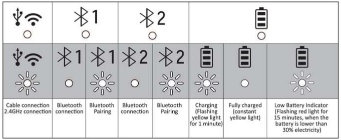

☀	○	☀	○	☀	☀	○	☀
Cable connection 2.4GHz connection	Bluetooth connection	Bluetooth Pairing	Bluetooth connection	Bluetooth Pairing	Charging (Flashing yellow light for 1 minute)	Fully charged (constant yellow light)	Low Battery Indicator (Flashing red light for 15 minutes, when the battery is lower than 30% electricity)

How do you connect PERIBOARD-835?

Wired connection & 2.4GHz

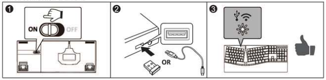

Windows Bluetooth

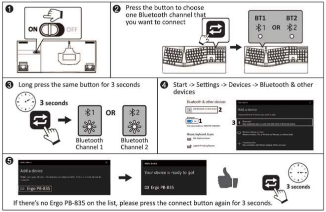

❷ Press the button to choose one Bluetooth channel that you want to connect

❸ Long press the same button for 3 seconds

Bluetooth Channel 1 OR Bluetooth Channel 2

❹ Start -> Settings -> Devices -> Bluetooth & other devices

❺ If there's no Ergo PB-835 on the list, please press the connect button again for 3 seconds.

Deutsch (DE)

Bitte beachten Sie:

- Der Hersteller sowie die Wiederverkäufer sind nicht verantwortlich für technische Defekte, Schäden oder mögliche Verletzungen verursacht durch:
  - Versuche, den Artikel zu demontieren oder in jeglicher Form zu verändern
  - Zweckentfremdung oder eigene Reparaturen
  - Fremdeinwirkung wie z.B. Sturz oder Schlag
  - Feuer, Gas, Erdbeben, Blitz, Wind, Wasser, Überspannung oder jede andere Form von äußerer Gewalt
  - Andere mit der Tastatur verbundene Geräte
  - Zu hohe Temperaturen oder eine feuchte, staubige oder gefährliche Umgebung

- Der Benutzer wird darauf hingewiesen, dass Änderungen oder Modifizierungen an den Geräten, welche von Perixx Computer GmbH nicht ausdrücklich genehmigt sind, die Erlaubnis des Benutzers zur Inbetriebnahme des Gerätes außer Kraft setzen könnte.
- Alle Markennamen, Warenzeichen und Logos sind Eigentum der Firma Perixx Computer GmbH.

Die übermäßige Langzeit-Verwendung jeder Tastatur und Maus kann zu Verletzungen führen. Perixx empfiehlt Benutzern den übermäßigen Gebrauch von jeglicher Tastatur und Maus zu vermeiden.

Wichtige Sicherheitsanweisungen

- Lassen Sie das Gerät nicht fallen
- Bauen Sie das Gerät nicht auseinander
- Das Gerät ist für moderates Klima zur privaten Benutzung konzipiert
- Die maximale Umgebungstemperatur während der Verwendung dieses Produktes darf 40 Grad nicht überschreiten
- Offene Flammenquellen wie Kerzen dürfen nicht auf dieses Produkt gestellt werden.
- Verwenden Sie zur Reinigung dieses Produkts nur ein trockenes Tuch oder eine weiche Bürste.

Perixx bietet 1 Jahr beschränkte Garantie, ein weiteres Jahr kann optional verlängert werden. Dies beeinträchtigt nicht die gesetzliche Gewährleistung.

Deutsch (DE)

Technische Daten

Schnittstelle	USB Typ-A/2.4GHz/BT5.2	Tastenanzahl	104 Tasten (US Layout) 105 Tasten (EU Layout)
Abmessungen	474 x 202 x 44 mm		
Gewicht	1043±50g	Tastentyp	Mechanisch
Eingangsstrom	5V/900mA	Tastendrucksignal	1.5±0.5mm
Kabellänge	1800mm	Gesamter Tastenhub	3.0±0.5mm
Material	ABS	Lebensdauer	50 Millionen Tastenanschläge
Betriebssystem	Win 7 oder höher macOS Big Sur 11.2.1 oder höher	Betriebstemperatur	0ºC~45ºC
		Lagertemperatur	-40ºC~60ºC

Stromversorgung und Batterie

Batterie-Typ	Über USB-C wiederaufladbarer Lithium-Polymer-Akku (3000 mAh)	Ladestrom	≤ 0.9m
Batterielaufzeit	Im drahtlosen Modus ohne Hintergrundbeleuchtung: 120 Stunden Im drahtlosen Modus mit Hintergrundbeleuchtung: 30 Stunden	Ladezeit	Ohne Hintergrundbeleuchtung: 3.5 Stunden Mit Hintergrundbeleuchtung: 3.75 Stunden

Schlafmodus/Beleuchtungsschlafmodus

	Schlafmodus	Tiefschlafmodus	Beleuchtungsschlafmodus
Ja/Nein	Ja, nach 15 Minuten	Ja, nach 15 Minuten	Ja, nach 15 Minuten
Wie wird Tastatur aufgeweckt	Auswählen	Auswählen	Auswählen
Speicherfunktion der Tastaturbeleuchtung	Ja		

Deutsch (DE)

Multimedia-Tasten

F1	Verringern der Displayhelligkeit	F2	Erhöhen der Displayhelligkeit	F3	Mission Control
F4	Launchpad	F5	Verringern der Tastaturbeleuchtung	F6	Erhöhen der Tastaturbeleuchtung (6 Helligkeitsstufen)
F7	Vorheriges Lied	F8	Abspielen/Pause	F9	Nächstes Lied
F10	Stumm	F11	Lautstärke verringern	F12	Lautstärke erhöhen
fn + = +	LED-Farbauswahl				

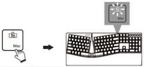

Fn Lock ist aktiviert

F1	F1	F2	F2	F3	F3
F4	F4	F5	F5	F6	F6
F7	F7	F8	F8	F9	F9
F10	F10	F11	F11	F12	F12

Mac Bluetooth

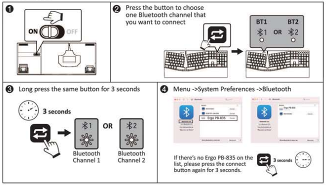

❶

❷ Press the button to choose one Bluetooth channel that you want to connect

❸ Long press the same button for 3 seconds

❹ Menu ->System Preferences ->Bluetooth

If there's no Ergo PB-835 on the list, please press the connect button again for 3 seconds.

EN If the Bluetooth pairing fails, please remove Ergo PB-835 from the list of paired devices and redo it from Step-1.

DE Wenn die Bluetoothkopplung scheitert, entfernen Sie bitte Ergo PB-835 aus der Liste der gekoppelten Geräte und wiederholen Sie den Kopplungsprozess ab Schritt 1.

ES Si el emparejamiento de Bluetooth falla, elimine el Ergo PB-835 de la lista de dispositivos emparejados e inicie nuevamente desde el Paso 1.

FR Si le jumelage Bluetooth échoue, veuillez supprimer le Ergo PB-835 de la liste d'appareils jumelés de votre appareil et recommencez à l'étape 1

IT Se la sincronizzazione Bluetooth non fosse andata a buon fine, rimuovere Ergo PB-835 dall'elenco dei dispositivi associati e ripetere il processo dal Punto 1.

JA 接続に失敗した場合は接続済みデバイスリストからErgo PB-835を削除したのち手順１からやり直してください

SC 如果蓝牙配对失败，请从配对设备列表中删除Ergo PB-835，然后从步骤1重新执行。

TC 如果藍芽配對失敗，請從已配對的藍芽清單中刪除Ergo PB-835並從步驟一開始重新操作，謝謝。

How do you charge PERIBOARD-835?

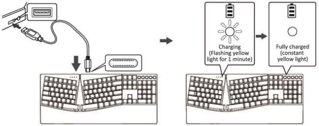
Charging (Flashing yellow light for 1 minute)
Fully charged (constant yellow light)

How do you switch between Windows and macOS?

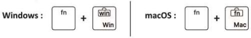

How do you reset PERIBOARD-835?

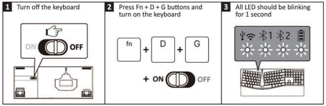

1 Turn off the keyboard

2 Press Fn + D + G buttons and turn on the keyboard

3 All LED should be blinking for 1 second

How do you assign a macro on your PERIBOARD-835? (without driver)

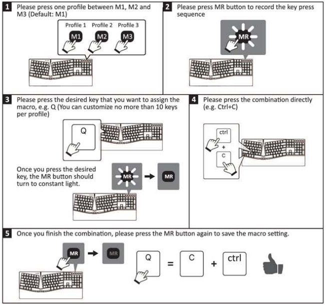

1 Please press one profile between M1, M2 and M3 (Default: M1)

2 Please press MR button to record the key press sequence

3 Please press the desired key that you want to assign the macro, e.g. Q (You can customize no more than 10 keys per profile)

Once you press the desired key, the MR button should turn to constant light.

4 Please press the combination directly (e.g. Ctrl+C)

5 Once you finish the combination, please press the MR button again to save the macro setting.

PERIBOARD-835 Programmierbare Treibereinstellungen

Bitte laden Sie den Treiber für PERIBOARD-835 auf unserer Website herunter und installieren Sie es.
(https://perixx.com/pages/download-software-driver)
Nach der Installation können Sie die Einstellungen starten, indem Sie auf das Symbol klicken.

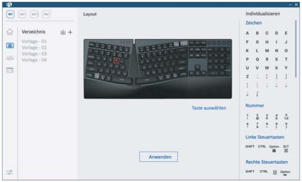

ESPAÑOL (ES)

Tenga en cuenta:

- El fabricante y los distribuidores no son responsables de los defectos técnicos, daño o perjuicio causado por:
  - intentos de desarmar o modificar el producto de cualquier forma
  - apropiación indebida o reparaciones realizadas por el usuario
  - acontecimientos externos como caídas o golpes
  - fuego, gas, terremotos, rayos, viento, agua o cualquier otro acontecimiento externo
  - otros dispositivos conectados al teclado
  - temperaturas altas o un ambiente húmedo, polvoriento o peligroso

- Se advierte al usuario que los cambios o modificaciones del producto que no estén aprobados expresamente por Perixx Computer GmbH, permiten anular el uso del dispositivo al usuario.
- Todos los nombres de marcas, marcas comerciales y logotipos son propiedad de Perixx.

El uso excesivo a largo plazo de cualquier teclado y el ratón puede causar lesiones. Perixx recomienda evitar el uso excesivo de cualquier teclado y ratón.

Indicaciones importantes de seguridad

• Evite las caídas. • No desmonte el producto. • Este producto es apto solo en climas moderados • La temperatura ambiente máxima durante el uso del producto no debe superar los 40 grados. • No exponer el producto a fuentes de llama, como velas. • Solo utilice un paño o cepillo seco para limpiar el producto.

Perixx ofrece una garantia limitada de un año y la posibilidad de prolongarla por un año adicional

Características

Interfaz	USB Tipo A/2.4GHz/BT5.2	Numero de teclas	104 teclas (Configuración US) 105 teclas (Configuración EU)
Tamaño	474 x 202 x 44 mm		
Peso	1043±50g	Tipo de tecla	Mecánicas
Corriente de entrada	5V/900mA	Distancia de actuación	1.5±0.5mm
Largo del cable	1800mm	Recorrido total	3.0±0.5mm
Material	ABS	Duración	50 millones de pulsaciones
Sistema operativo requerido	Win 7 o posterior macOS Big Sur 11.2.1 o posterior	Temperatura de funcionamiento	0ºC~45ºC
		Temperatura de almacenamiento	-40ºC~60ºC

FRANÇAIS (FR)

Avertissement

- Le fabricant et les revendeurs ne sont pas responsables des défaillances techniques, des dommages ou des blessures occasionnées par:
  - Toute tentative de démonter, changer ou modifier le produit de quelques manières
  - Dysfonctionnements ou dommages à cause d'une mauvaise utilisation, modification incorrecte ou réparation.
  - Dysfonctionnements ou dommages causés par la chute après l'achat.
  - Dysfonctionnements ou dommages causés par : un incendie, le sel, le gaz, un tremblement de terre, la foudre, le vent, l'eau, ou d'autres catastrophes naturelles, ou d'une pression anormale.
  - Dysfonctionnements ou dommages causés par d'autres appareils connectés au clavier.
  - Dysfonctionnements ou dommages causés par une température élevée, un environnement humide, gras, poussiéreux ou dangereux

- Vous êtes averti que des changements ou des modifications ne sont pas expressément approuvés par le responsable tiers pour la conformité pourraient annuler votre autorité quant à utiliser cet appareil.
- Tous les noms de marque, marques et logos sont la propriété de leurs propriétaires respectifs.

S'il vous plaît noter: L'utilisation répétitive à long terme d'un clavier et une souris pourrait causer des blessures à l'utilisateur. Perixx recommande aux utilisateurs d'éviter l'utilisation excessive de clavier et de souris.

Instructions importantes de sécurité

• Ne pas faire tomber. • Ne pas démonter. • Ce produit est adapté uniquement aux climats modérés. • La température ambiante maximale pendant l'utilisation de ce produit ne doit pas dépasser 40 degrés. • Ce produit ne doit pas être exposé à des sources de flame, notamment des bougies. • Nettoyez ce produit uniquement avec un chiffon sec ou une brosse.

Perixx offre une garantie limitée d'un an avec une extension optionnelle d'un an.

Spécifications techniques

Interface	USB Type-A/2.4GHz/BT5.2	Nombre de touches	104 touches (Disposition US) 105 touches (Disposition Européenne)
Taille	474 x 202 x 44 mm		
Poids	1043±50g	Type de touches	Mécaniques
Courant d'entrée	5V/900mA	Distance d'activation	1.5±0.5mm
Longueur de câble	1800mm	Distance de course totale	3.0±0.5mm
Matériel	ABS	Durabilité	50 millions de frappes
Exigence du système d'exploitation	Win 7 ou version ultérieure MacOs Big Sur 11.2.1 ou version ultérieure	La température de fonctionnement	0ºC~45ºC
		La température de stockage	-40ºC~65ºC

English (US/UK)

FCC Warning

This device complies with Part 15 of the FCC Rules. Operation is subject to the following two conditions:

(1) This device may not cause harmful interference, and (2) this device must accept any interference received, including interference that may cause undesired operation.

NOTE 1:
This equipment has been tested and found to comply with the limits for a Class B digital device, pursuant to part 15 of the FCC Rules. These limits are designed to provide reasonable protection against harmful interference in a residential installation. This equipment generates uses and can radiate radio frequency energy and, if not installed and used in accordance with the instructions, may cause harmful interference to radio communications. However, there is no guarantee that interference will not occur in a particular installation. If this equipment does cause harmful interference to radio or television reception, which can be determined by turning the equipment off and on, the user is encouraged to try to correct the interference by one or more of the following measures:

- Reorient or relocate the receiving antenna.
- Increase the separation between the equipment and receiver.
- Connect the equipment into an outlet on a circuit different from that to which the receiver is connected.
- Consult the dealer or an experienced radio/TV technician for help.

NOTE 2:
Any changes or modifications to this unit not expressly approved by the party responsible for compliance could void the user's authority to operate the equipment.

English (US/UK)

Caution

- The manufacturer and re-resellers are not responsible for any technical malfunctions, damage, or personal injury incurred by:
  - Any attempt to dismantle, change or modify the product in any manner
  - Malfunction or damage is due to misuse or improper alteration or repair
  - Malfunction or damage caused by external influence such as falling
  - Malfunction or damage is caused by fire, salt, gas, earthquake, lightning, wind, water, or other natural calamities, or abnormal voltage
  - Malfunction or damage is caused by other devices connected to the products
  - Malfunction or damage is caused by high temperature, humid, greasy, dusty, and hazardous environment

- You are cautioned that changes or modifications not expressly approved by Perixx Computer GmbH could void your authority to operate the equipment.
- All brand names, trademarks, and logos are the properties of their respective owners.

Please Note: Long-term repetitive use of any keyboard and mouse could cause injury to the user. Perixx recommends users avoid excessive use of this or any keyboard and mouse.

Important Safety Instructions:
- Avoid dropping
- Do not disassemble
- This product is suitable for moderate climates only
- The maximum ambient temperature during use of this product must not exceed 40 degree
- Open flame sources, such as candles, must not be placed on this product
- Only use a dry cloth or brush to clean this product

Perixx offers a one-year limited warranty with an optional one-year extension.

English (US/UK)

Specification

Interface	USB Type-A/2.4GHz/BT5.2	Number of keys	104 keys (US layout)
Size	474 x 202 x 44 mm		105 keys (EU layout)
Weight	1043±50g	Type of keyboard	Mechanical
Input current	5V/900mA	Actuation distance	1.5±0.5mm
Cable	1800mm	Total travel distance	3.0±0.5mm
Material	ABS	Durability	50 million keypresses
Operating System	Win 7 or later	Operating Temperature	0°C~45°C
Requirements	macOS Big Sur 11.2.1or later	Storage Temperature	-40°C~60°C

Power and Battery

Battery Type	USB-C rechargeable Li-Po (3000mAH) battery	Charging Current	≤ 0.9m
Battery Life	Without backlight in wireless mode: 120 hours With backlight in wireless mode: 30 hours	Charging Time	Without backlight: 3.5 hours With backlight: 3.75 hours

Sleep mode/Backlight sleep mode

	Sleep mode	**Deep sleep mode**	**Backlight sleep mode**
Y/N	Yes, after 15 minutes	Yes, after 15 minutes	Yes, after 15 minutes
How to wake up the keyboard	Click	Click	Click
Keyboard backlight memory function	Yes		

ITALIANO (IT)

Attenzione

- Il produttore e i rivenditori non sono responsabili per eventuali malfunzionamenti tecnici, danni o lesioni personali causati da:
  - Qualsiasi tentativo di smantellare, cambiare o modificare il prodotto in qualsiasi modo
  - Malfunzionamenti o danni dovuti ad uso, alterazione o riparazione impropri.
  - Malfunzionamenti o danni causati da fattori esterni come la caduta
  - Malfunzionamenti o danni causati da incendi, sale, gas, terremoti, fulmini, vento, acqua, o altre calamità naturali, ovvero da voltaggio anomalo.
  - Malfunzionamenti o danni causati da altri dispositivi connessi al prodotto.
  - Malfunzionamenti o danni causati da alte temperature ovvero da ambiente umido, grasso, polveroso o pericoloso.

- Si avvisa che alterazioni o modifiche non espressamente approvate da Perixx Computer GmbH potrebbero annullare il vostro permesso di utilizzare l'apparecchiatura.
- Tutte le etichette, i marchi e loghi sono di proprietà dei rispetivi titolari.

Nota: A lungo termine l'uso ripetitivo di qualsiasi tastiera e mouse potrebbe causare lesioni all'utente. Perixx consiglia agli utenti di evitare l'uso eccessivo di questa o di qualsiasi altra tastiera o mouse.

Istruzioni importanti per la sicurezza
- Evita cadute
- Non smontare
- Questo prodotto è adatto solo per climi temperati
- La temperatura di ambiente durante l'uso di questo prodotto non deve superare i 40 gradi
- Fonti di fiamme libere, come candele, non devono essere posizionate su questo prodotto.
- Utilizzare solo un panno asciutto o una spazzola per pulire questo prodotto.

Perixx offre una garanzia limitata di un anno con un'estensione opzionale di un anno.

Specifiche

Interfaccia	USB Tipo-A/2.4GHz/BT5.2	Numero di tasti	104 tasti (Layout US)
Dimensioni	474 x 202 x 44 mm		105 tasti (Layout EU)
Peso	1043±50g	Tipo di tastiera	Meccanici
Corrente in entrata	5V/900mA	Raggio di azione	1.5±0.5mm
Lunghezza del cavo	1800mm	Corsa totale	3.0±0.5mm
Materiale	ABS	Durata	50milioni di pressioni sui tasti
Requisiti del sistema operativo	Win 7 o versioni successive macOS Big Sur 11.2.1 o versioni successive	Temperatura di esercizio	0°C~45°C
		Temperatura di stoccaggio	-40°C~60°C

日本語（JA）

保証規定のご注意

- 保証期間中でも次の場合は、弊社若しくは再販売業者が保証対象外と判断させていただきます。
  - 弊社および弊社が指定する機関以外の第三者ならびにお客様による改造、分解、修理により故障した場合。
  - 乱用、誤用などによる故障・損傷が生じた場合。
  - お取扱上の不注意（落下、衝撃、水掛り、砂・泥の付着、機器内部への水・砂・薬品の入り込みなど）により故障した場合。
  - 地震、火災、落雷、風水害、その他の天変地異、公害、異常電圧などの外的要因により故障した場合。
  - 弊社が定める機器以外に接続、または組み込んで使用し、故障または破損した場合。
  - 通常一般家庭内で想定される使用環境の範囲を超える温度、湿度、振動等、若しくは手入れの不備（カビ発生、チリ・ホコリ等）により故障 した場合。
  - その他、無償修理または交換が認められない事由が発見された場合。

- 利用規約を遵守いただけない場合(不当な改造や修理等)には、本製品の使用を制限させていただく 場合がございます。何卒ご了承ください。
- 本書に記載のブランド名、ロゴマーク商標権はPerixxが所有しています。

ご注意：マウスやキーボードなどを長時間操作すると、手や腕や首、肩などに深刻な障害を引き起こす恐れがあります。長時間連続でご使用する際は、十分に休憩を取りながらご使用ください。

安全にお使いいただくために

- 落とさないでください
- 分解しないでください
- 極度に暑い・寒い環境での使用はお避け下さい
- 使用時の最高気温は40度です
- ろうそくなどの火を製品に近づけないでください
- 掃除の際は乾いた布またはブラシをご使用ください

ペリックスでは、製品保証を１年間提供しています

製品の仕様

インターフェイス	USB Type-A/2.4GHz/BT5.2	キーの数	104キー（英語配列）
サイズ	474 x 202 x 44 mm		105キー（EU配列）
重さ	1043±50g	キースイッチ	メカニカル
入力電流	5V/900mA	キーストローク（接点）	1.5±0.5mm
ケーブルの長さ	1800mm	キーストローク	3.0±0.5mm
材質	ABS	打鍵耐久性	5000万回の打鍵
対応システム	Win7以降	作動温度	0°C~45°C
	macOS Big Sur 11.2.1以降	保管温度	-40°C~65°C

简体中文 (SC)

注意

- 制造商和经销商不对以下行为所导致的任何技术故障损失或人身伤害承担责任：
  - 以任何方式试图拆除、更改或修改产品引起的故障或损坏；
  - 由于使用不当或更改、修理引起的故障或损坏；
  - 由于摔落等外因引起的故障或损坏；
  - 由于火灾、化学品、气体、地震、雷电、风灾、水灾等自然灾害或异常电压引起的故障或损坏；
  - 由于与本产品连接的其它设备引起的故障或损坏；
  - 由于高温、潮湿、油腻、多尘和危险环境引起的故障或损坏。
- 未经我公司明确批准的变更或修理可能使用户失去对设备的操作权限。
- 相关品牌名称、商标和标识均为我公司财产。

请注意：长时间使用键盘和鼠标可能对用户造成伤害。佩锐建议用户避免过度使用任何键盘和鼠标类产品。

重要安全说明

- 避免跌落
- 请勿拆卸
- 本产品仅适用于温和气候
- 本产品使用期间的最高环境温度不得超过40摄氏度
- 不得在本产品上放置开放式火源，如蜡烛
- 只能用干布或刷子清洁本产品

佩锐为您提供一年保修服务。

规格

接口	USB Type-A/2.4GHz/蓝牙5.2	按键数	104 键（美式按键布局）
尺寸	474 x 202 x 44 mm		105 键（欧洲按键布局）
重量	1043±50g	键型	机械式
工作电压电流	5V/900mA	触发键程	1.5±0.5mm
线材长度	1800mm	总行程距离	3.0±0.5mm
材料	ABS塑材	按键寿命	5000万次
操作系统要求	Win 7或更高版本	运行温度	0°C~45°C
	macOS Big Sur 11.2.1或更高版本	储存温度	-40°C~65°C

English (US/UK)

Multimedia keys

F1	Decrease the brightness of the display	F2	Increase the brightness of the display	F3	Mission Control
F4	Launchpad	F5	Decrease the brightness of the keyboard	F6	Increase the brightness of the keyboard (6 Brightness for alternative)
F7	Previous Track	F8	Play/Pause	F9	Next Track
F10	Mute	F11	Volume down	F12	Volume up
fn + = +	LED colour selection				

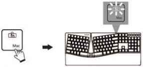

Fn Lock is on

F1	F1	F2	F2	F3	F3
F4	F4	F5	F5	F6	F6
F7	F7	F8	F8	F9	F9
F10	F10	F11	F11	F12	F12

PERIBOARD-835 Programmable Driver Settings

Please download and install PERIBOARD-835 programmable driver from our website.
(https://perixx.com/pages/download-software-driver)
After the installation, you can start the setting by clicking the icon.

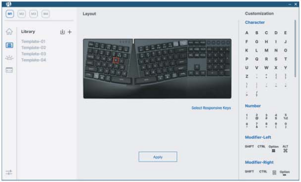

繁體中文 (TC)

注意
- 製造商和經銷商不對以下行為所導致的的任何技術故障損失或人身傷害承擔責任
  - 以任何方式企圖拆除、更改或修改產品引起的故障或損壞
  - 由於誤用或不當更改，修理故障引起的故障或損壞
  - 購買後摔落產品引起的故障或損壞
  - 由於鹽、氣體、地震、曝曬、風、水及其他自然災害，或異常電壓引起的故障或損壞
  - 由於產品連接到其它設備引起的故障或損壞。
  - 由於高溫、潮濕、油膩、多塵和危險的環境引起的故障或損壞
- 請注意，未經我司明確批准的變更或修改，可能使使用者失去對設備的操作許可權
- 所有的品牌名稱、商標和標誌均為我司財產

取得審驗證明之低功率射頻器材，非經核准，公司、商號或使用者均不得擅自變更頻率、加大功率或變更原設計之特性及功能。低功率射頻器材之使用不得影響飛航安全及干擾合法通信；經發現有干擾現象時，應立即停用，並改善至無干擾時方得繼續使用。前述合法通信，指依電信管理法規定作業之無線電通信。低功率射頻器材須忍受合法通信或工業、科學及醫療用電波輻射性電機設備之干擾。

請注意：長期反覆使用鍵盤和滑鼠可能對用戶造成傷害，佩銳建議消費者避免過度使用任何鍵盤和滑鼠產品。

重要安全提醒
- 避免掉落
- 請勿拆解
- 本產品僅能在溫和的氣候下使用
- 使用本產品時，周圍環境溫度不能超過40度
- 請勿將火源（如蠟燭）放置在本產品上
- 僅可使用乾布或刷子清潔本產品

佩銳為您提供一年保固服務

規格

介面	USB Type-A/2.4GHz/藍牙5.2	按鍵數	104鍵（美式鍵盤配置） 105鍵（歐式鍵盤配置）
尺寸	474 x 202 x 44 mm	按鍵類型	機械式
重量	1043±50g	觸發鍵程	1.5±0.5mm
輸入電流	5V/900mA	總行程	3.0±0.5mm
電線長度	1800mm	按鍵壽命	5000萬次
材質	ABS塑膠	操作溫度	0°C~45°C
作業系統	Win 7或更新版本 macOS Big Sur 11.2.1或更新版本	儲藏溫度	-40°C~65°C

限用物質含有情況標示表

設備名稱：有線及無線全區機械鍵發光人體工學鍵盤 型號(型式): PERIBOARD-835
Equipment name Type designation (Type)

單元 Unit	限用物質及其化學符號 Restricted substances and its chemical symbols					
	鉛Lead (Pb)	汞Mercury (Hg)	鎘Cadmium (Cd)	六價鉻 Hexavalent chromium Cr^{+6}	多溴聯苯 Polybrominated biphenyls (PBB)	多溴二苯醚 Polybrominated diphenyl ethers (PBDE)
外殼上下蓋	○	○	○	○	○	○
電路板(包含零組件)	○	○	○	○	○	○
傳輸線	○	○	○	○	○	○
指示燈	○	○	○	○	○	○

備考 1. "超出0.1 wt %" 及 "超出0.01 wt %" 係指限用物質之百分比含量超出百分比含量基準值。
Note 1 : "Exceeding 0.1 wt %" and "exceeding 0.01 wt %" indicate that the percentage content of the restricted substance exceeds the reference percentage value of presence condition.

備考 2. "○" 係指該項限用物質之百分比含量未超出百分比含量基準值。
Note 2 : "○" indicates that the percentage content of the restricted substance does not exceed the percentage of reference value of presence.

備考 3. "-" 係指該項限用物質為排除項目。
Note 3 : The "-" indicates that the restricted substance corresponds to the exemption

有線及無線全區機械鍵發光人體工學鍵盤
鍵盤 : PERIBOARD-835
型 號 : DC 5V ⎓ 900mA
額定電壓 : 如本體
製造號碼 : 2023
製造年份 : 中國大陸
PERIBOARD-835
FCC ID: Z2G-PERIBOARD835
PERIBOARD-835 Receiver
FCC ID: Z2G-PERIBOARD835R

R3B701
RoHS

製 造 商 : 佩銳科技（深圳）有限公司
地 址 : 深圳市南山區西麗街道文苑路43號
聚創金谷創意園A棟509-510
進 口 商 : 佩銳科技有限公司
地 址 : 10052台灣台北市中正區徐州路18巷
32號1樓
電 話 : +886-2-2748-5232