EMTEC

WI-FI **HDD**™

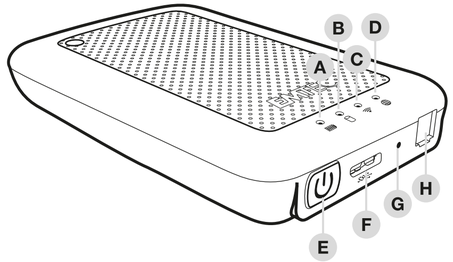

Conecte o seu Wi-Fi HDD aos seus dispositivos móveis (não é necessária conecção à Internet):

Aceda às definições de Wi-Fi no seu dispositivo móvel e selecione o nome do seu Wi-Fi HDD na lista de redes disponíveis. Digite a senha (padrão: EMTEC4567).

«Quando a conexão for estabelecida, abra a aplicação ««Emtec Connect»» e desfrute os seus arquivos.»

Download/Upload de arquivos:

Selecione o local do arquivo pressionando «EmtecConnect» (o seu Wi-Fi HDD) o «Meu Disp.» (dispositivo móvel).

Selecione a ação desejada.

Selecione o destino do arquivo pressionando «EmtecConnect» ou «Meu Disp».

Selecione a ação desejada.

Ligação à Internet:

Selecione «Sistema», «Configurações Emtec Connect» e «Configurações de Internet».

- **Acesso Wireless**
  Selecione acesso «Acesso sem fios» e escolha a conexão Wi-Fi da lista de redes.
- **Acesso com cabo (via porta Ethernet)**
  Conecte o cabo Ethernet e selecione «Acesso com fios».

Agora pode navegar na Internet enquanto permanece conectado ao seu Wi-Fi HDD.

Aceder ao interface Web Emtec Connect:

Não existem programas a instalar! Basta abrir o seu navegador Internet e entrar no endereço IP seguinte: 10.10.10.254.

Para utilizadores Mac:

O seu Wi-Fi HDD deve ser formatado

Por favor consulte a secção especifica na parte final do guia de utilização rápida J.

Por favor, ligue o Wi-Fi HDD ao seu computador Apple Mac OS X versão 10.6 ou posterior e siga os seguintes passos.

Manual de utilização:

O manual de utilização completo do Wi-Fi HDD está disponível em: **http://www.emtec-connect.com**

Configuração e compatibilidade:

Conectividade Wi-Fi
PC: Windows® XP/ Vista/7/8 - Mac: ≥ Mac OS X 10.6
Android ™ ≥ 2.3 / Apple iOS ≥ 5.1

Garantia:

Poderá obter uma cópia da Garantia do concessionário onde adquiriu o seu produto, descarregando-a do site específico do seu país ou contactando o Centro de Informação ao Cliente da EMTEC, no seguinte endereço:
http://www.emtec-international.com/en-eu/warranty

Guarde o seu talão de compra! Para mais informações, por favor contacte o Centro de Informação ao Cliente através do seguinte endereço: **http://www.emtec-international.com/en-eu/support**

(NL) Inleiding:

Dank u voor uw aankoop van de draadloze Emtec Wi-Fi HDD; wij appreciëren uw vertrouwen in ons. Dit product werd met de meeste zorg gefabriceerd, mocht u moeilijkheden ondervinden bij het gebruik ervan, bevelen wij aan dat u deze gebruikshandleiding raadpleegt.

Voor optimale oplaadkwaliteit, dient uw Wi-Fi HDD gebruikt te worden bij een omgevingstemperatuur tussen + 5 °C en + 35 °C (gemiddelde klimaten). Hou de Wi-Fi HDD verwijderd van warmtebronnen zoals radiatoren, kaarsen, lampen, etc.

Vermijd een hoge luchtvochtigheid.

Voor uw comfort en veiligheid, lees zorgvuldig de onderstaande paragrafen voor aanbevelingen en instructies.

Inhoud pakket:

- Emtec Wi-Fi HDD
- USB 3.0 oplaadkabel
- Snelle gebruikersgids

Batterij opladen:

Sluit de meegeleverde USB 3.0-kabel aan op een beschikbare USB-poort op uw computer.

De LED batterij knippert tijdens het opladen en gaat uit zodra deze volledig is opgeladen.

U kunt ook gebruik maken van een voedingsadapter (niet meegeleverd) met 5V/2.1A. laadstroom om het apparaat op te laden

In de WiFi HDD modus , blijft de Wi-Fi-functie beschikbaar als de batterij wordt opgeladen.

Overzicht:

A Batterijniveau LED
Rood: batterij bijna leeg
Knipperend groen: Opladen
Groen : in werking
Uit: volle batterij of toestel staat uit

B ControleLED HDD in werking lezen / schrijven
Wit: Standby
Knipperend wit: lezen / schrijven in werking
(Het licht is blauw als het apparaat is aangesloten op een USB3.0-poort)

C Wi-Fi LED:
Blauw: Wi-Fi ready.

D Internet LED
Groen : Angesloten op Internet

E Aan / Uit Knop
Hou de knop 2 seconden ingedrukt om het apparaat' aan' of 'uit' te schakelen.
On - WiFi HDD stand
Off - Synchronisatie stand (De vaste schijf werkt als een standaard mobiele HDD).

F USB 3.0 Poort
De batterij opladen.
De Wi-Fi HDD op een computer synchroniseren.

G Reset
Druk gedurende 5 seconden op de knop om het apparaat te resetten.

H Ethernet poort (RJ45)
Uw Wi-Fi HDD aansluiten op een router via een Ethernet-kabel (kabel niet meegeleverd).

Download Emtec Connect App:

Download de gratis Emtec Connect app in de App Store of Google Play.

Verbind uw Wi-Fi HDD met uw mobiele apparaten (geen internetverbinding vereist):

Ga naar Wi-Fi-instellingen van uw mobiel apparaat en kies de naam van uw Wi-Fi HDD in de lijst met netwerken. Voer het wachtwoord in (standaard: EMTEC4567).

Wanneer de verbinding tot stand is gebracht, open de Emtec Connect-toepassing en geniet van uw bestanden.

Download/ upload files:

Selecteer de bestandslocatie door te klikken op «EmtecConnect» (uw Wi-Fi HDD) of «Mijn App» (uw mobiel apparaat).

Druk op de gewenste actie.

Selecteer bestandsbestemming door te klikken op «EmtecConnect» of Mijn App».

Druk op de gewenste actie.

Connecteren met Internet:

Klik op «Systeem», «Emtec Connect instellingen» en «Internet-instellingen».

- **Draadloze toegang**
  Selecteer «Draadl.» toegang en kies de Wi-Fi-connectie in de netwerk lijst.
- **Kabel aansluiten (via ethernet poort)**
  Sluit de Ethernet-kabel aan en selecteer «Bekabelde modus».

U kunt nu surfen op het internet terwijl u verbonden blijft met uw Wi-Fi HDD.

De webinterface Emtec Connect openen:

U hoeft geen software te installeren! Open eenvoudig uw internetbrowser en voer het volgende IP-adres in: 10.10.10.254

Voor Mac gebruikers :

Uw Wi-Fi HDD moet geformateerd zijn.

Raadpleeg de betreffende rubriek achter in de snelstartgids J.

Sluit uw Wi-Fi harde schijf aan met uw computer Apple Mac OS X versie 10.6 of hoger en volg deze stappen.

Gebruikershandleiding:

De complete gebruikshandleiding van de Wi-Fi HDD is beschikbaar op het volgende adres:
http://www.emtec-connect.com

Configuratie en compatibiliteit:

Wi-Fi-connectiviteit
PC: Windows® XP/ Vista/7/8 - Mac: ≥ Mac OS X 10.6
Android ™ ≥ 2.3 / Apple iOS ≥ 5.1

Garantie:

U kan een kopij van de Garantie bekomen bij de verdeler waar u uw product kocht, door het te downloaden vanaf de landspecifieke website of door contact te nemen met het Klanteninformatiecentrum van EMTEC, op het volgende adres:
http://www.emtec-international.com/en-eu/warranty

Bewaar uw aankoopbewijs! Voor verdere informatie, contacteer het Klanteninformatiecentrum op het volgende adres:
http://www.emtec-international.com/en-eu/support

(PL) Wprowadzenie:

Dziękujemy za zakup Emtec Wi-Fi HDD; Twoje zaufanie jest dla nas bardzo ważne. Niniejszy produkt został wytworzony z największą starannością. Jeżeli napotkasz jakiekolwiek trudności w korzystaniu z niego, zalecamy odniesienie się do niniejszego podręcznika użytkownika.
Dla uzyskania optymalnej jakości ładowania, Twój Wi-Fi HDD powinien być używany w temperaturze pokojowej pomiędzy + 5 °C i + 35 °C (klimat umiarkowany). Utrzymuj Wi-Fi HDD z dala od źródeł ciepła takich jak grzejniki, świece, lampy, itp.
Należy unikać wilgotnego środowiska.
Dla własnego komfortu i bezpieczeństwa, prosimy zapoznać się uważnie z poniższymi paragrafami dotyczącymi zaleceń i instrukcji.

Zawartość opakowania:

- Emtec Wi-Fi HDD
- Kabel USB 3. 0
- Skrócona Instrukcja Obsługi

Ładowanie baterii:

Podłącz kabel USB 3.0 (w zestawie) do portu USB w komputerze.
Ledowa dioda zacznie migać podczas ładowania baterii i wyłączy się po jej pełnym naładowaniu.
Aby naładować urządzenie można także użyć kabla zasilającego o napięciu 5V/2.1A (brak w zestawie).
W trybie HDD Wi-Fi, funkcja Wi-Fi działa, gdy bateria jest naładowana.

Przegląd:

A Ledowy wskaźnik poziomu naładowania baterii
Czerwony: słaba bateria
Migający zielony: ładowanie
Zielony: napęd włączony
Dioda nie świeci się: bateria naładowana lub napęd wyłączony

B Ledowy wskaźnik odczytu/zapisu dysku HDD
Biały: czuwanie
Migający biały: odczyt/zapis
Dioda LED jest niebieska, gdy urządzenie jest podłączone do portu USB 3.0

C Ledowa dioda kontroli WiFi
Niebieski: Wi-Fi włączone.

D Ledowa dioda kontroli połączenia z internetem
Zielony: połączony z internetem.

E Przycisk zasilania:
Przyciśnij i trzymaj przez 2 sekundy aby włączyć/wyłączyć urządzenie.
ON - urządzenie HDD Wi-Fi włączone w trybie bezprzewodowym.
OFF - urządzenie HDD Wi-Fi w trybie synchronizacji. Urządzenie działa jak standardowy przenośny dysk twardy.

F Port USB 3.0
Aby zsynchronizować Wi-Fi HDD na komputerze.

G Reset
Naciśnij i przytrzymaj przez 5 sekund, aby zresetować urządzenie.

H Port Ethernet (RJ45)
Aby podłączyć swój Wi-Fi HDD do routera kablem Ethernet (brak kabla w zestawie).

Pobierz aplikację EMTEC Connect:

Pobierz darmową aplikację EMTEC Connect w App Store lub Google Play.

Podłącz bezprzewodową ładowarkę Wi-Fi HDD do urządzenia mobilnego (nie jest wymagane połączenie z internetem):

Przejdź do ustawień Wi-Fi w urządzeniu mobilnym i wybierz z listy nazwę Twojej ładowarki Wi-Fi HDD. Wprowadź hasło (domyślnie: EMTEC4567).
Po nawiązaniu połączenia otwórz aplikację EMTEC Connect i korzystaj z dostępu do swoich plików.

Pobieranie/przesyłanie plików:

Wybierz lokalizację pliku klikając na «Emtec Connect» (Ładowarka - Wi-Fi HDD) lub «Urządzenie» (Twoje urządzenie mobilne).
Wybierz czynność, którą chcesz wykonać.
Wybierz miejsce docelowe pliku klikając na «EMTEC Connect» lub «Urządzenie».
Wybierz czynność, którą chcesz wykonać.

Podłączanie do internetu:

Wybierz: «System», «Ustawienia Emtec Connect» i «Parametry Internetu».

- **Dostęp bezprzewodowy**
  Wybierz «Dostęp bezprzew.», następnie możesz wybrać z listy połączenie Wi-Fi.
- **Dostęp przewodowy (za pośrednictwem portu Ethernet)**
  Podłącz kabel Ethernet i wybierz «Dostęp przewod».

Można korzystać z internetu będąc równocześnie podłączonym do ładowarki Wi-Fi HDD.

Dostęp do interfejsu internetowego Emtec Connect:

Nie musisz instalować żadnego oprogramowania! Po prostu otwórz swoją przeglądarkę i wprowadź adres IP: 10.10.10.254.
Dla użytkowników urządzeń Mac:
Twój dysk Wi-Fi HDD musi zostać sformatowany.
Patrz odpowiednia sekcja na końcu tego szybkiego przewodnika J .
Podłącz urządzenie Wi-Fi HDD do Twojego komputera Apple Mac OS X wersja 10.6 lub nowsza i postępuj zgodnie ze wskazówkami.

Instrukcja obsługi:

Pełna instrukcja obsługi jest dostępna pod adresem: **http://www.emtec-connect.com**

Konfiguracja i kompatybilność:

Łączność Wi-Fi
PC: Windows® XP/ Vista/7/8 - Mac: ≥ Mac OS X 10.6
Android ™ ≥ 2.3 / Apple iOS ≥ 5.1

Gwarancja:

Możesz otrzymać kopię Gwarancji od dystrybutora, u którego dokonałeś/-aś zakupu produktu, pobierając ją ze strony dla Twojego kraju lub kontaktują się z Centrum Informacji dla Klientów EMTEC, pod adresem: **http://www.emtec-international.com/en-eu/warranty**
Zachowaj dowód sprzedaży! Więcej informacji uzyskasz kontaktując się z Centrum Informacji dla Klientów pod adresem:
http://www.emtec-international.com/en-eu/support

(RU) Введение:

Мы благодарим вас за покупку зарядного устройства Emtec Wi- Fi HDD и ценим ваше доверие. Данное устройство было изготовлено с высочайшей тщательностью и вниманием к деталям. Если вы столкнулись с трудностями при его эксплуатации, мы рекомендуем вам внимательно изучить данное руководство пользователя.
Для достижения оптимального качества зарядки Wi-Fi HDD должен использоваться при температуре воздуха от + 5°C до + 35°C (умеренный климат). Держите зарядное устройство Wi-Fi HDD вдали от источников тепла, таких как батареи, свечи, лампы и т.д.
Избегать хранения во влажной среде.
Для вашего комфорта и безопасности, пожалуйста, внимательно изучите нижеприведенные параграфы, посвященные рекомендациям и инструкциям по эксплуатации.

В комплект входят:

- Emtec Wi-Fi HDD
- Кабеля USB 3.0
- Краткое руководство пользователя

Зарядить батарею:

Подключите прилагаемый кабель USB 3.0 к любому свободному порту USB на вашем компьютере.
Индикатор батареи начнет мигать во время зарядки и отключется, как только устройство будет полностью заряжено.
Вы можете также использовать любой адаптер питания (не входит в комплект) с 5V/2.1A.
В Wi-Fi HDD режиме, функция Wi-Fi работает даже во время зарядки аккумулятора.

Общие сведения:

A Индикатор уровня заряда батареи
Красный: Низкий уровень заряда батареи
Мигающий Зеленый: Идет зарядка
Зеленый: В работе
Выключен: батарея полностью заряжена или устройство выключено

B Индикатор чтения/записи HDD:
Белый: Stand-by
Мигающий Белый: Чтение/Запись (светится голубым при подключении устройства в порт USB3.0)

C Индикатор Wi-Fi:
Голубой: готов к подключению к Wi-Fi

D Индикатор интернета
Зеленый: подключен к интернету.

E Кнопка Питания:
Нажмите и удерживайте в течение 2 секунд, чтобы Включить/ Выключить устройство.
Устройство в работе: Wi-Fi HDD
Off - режим синхронизации (HDD работает как стандартный портативный HDD).

F Порт USB 3.0
Для зарядки аккумулятора Wi-Fi HDD.
Для синхронизации с ПК.

G Reset
Нажмите и удерживайте в течение 5 секунд для сброса устройства.

H Интерфейс Ethernet (RJ45)
Для проводного подключения Wi-Fi HDD к маршрутизатору (сетевой кабель RJ45 не входит в комплект).

Скачать приложение EMTEC Connect:

Скачать бесплатное приложение EMTEC Connect в App Store или Google Play.

Подключение Wi-Fi HDD к вашему мобильному устройству (подключение к интернету не требуется):

Зайдите в настройки Wi-Fi на вашем мобильном устройстве и выберите имя вашего Wi-Fi HDD в списке сетей. Введите пароль (пароль по умолчанию: EMTEC4567).
Когда соединение установлено, откройте приложение Emtec Connect, чтобы насладиться вашими файлами.

Скачивание/Загрузка файлов:

Выберите местоположение файла, нажав на "EmtecConnect» (Wi-Fi HDD) или «Устройство» (ваше мобильное устройство).
Выберите нужное действие.
Выберите место сохранения файла нажав «EmtecConnect» или «Устройство».
Выберите нужное действие.

Подключиться к интернету:

Кликните на «Система», «Настройки Emtec Connect», «Параметры Интернета».

- **Беспроводной доступ**
  Выберите беспроводной доступ, затем Wi-Fi соединение в списке сетей.
- **Проводной доступ (через Ethernet порт)**
  Подключите Ethernet-кабель, и выберите «Проводной доступ».

Вы подключены к интернету, и одновременно имеете доступ к Wi-Fi HDD.

Вход в веб-интерфейс Emtec Connect:

Нет никакой необходимости в установке ПО на свой ПК! Просто откройте браузер и введите в адресную строку IP-адрес 10.10.10.254.
Для пользователей Mac:
Ваш Wi-Fi HDD должен быть отформатирован
См. соответствующий раздел в конце краткого руководства J .
Пожалуйста, подключите ваш Wi-Fi HDD к компьютеру Apple Mac OS X версии 10.6 или выше, и выполните следующие действия.

Руководство пользователя:

Полная версия руководства пользователя доступна по следующему адресу: **http://www.emtec-connect.com**

Конфигурация и совместимость:

Wi-Fi подключение:
PC: Windows® XP/ Vista/7/8 - Mac: ≥ Mac OS X 10.6
Android ™ ≥ 2.3 / Apple iOS ≥ 5.1

Гарантии:

Вы можете получить копию гарантийных обязательств фирмы-продавца, у которой вы приобрели устройство, скачав ее с локального интернет-сайта страны или связавшись с Центром информационной поддержки EMTEC по следующему электронному адресу:
http://www.emtec-international.com/en-eu/warranty
Пожалуйста, сохраните товарный чек! Для получения более детальной информации свяжитесь с Центром информационной поддержки покупателей по следующему адресу: **http://www.emtec-international.com/en-eu/support**

(AR) مقدمة:

شكرًا لشرائك شاحن Wi-Fi HDD من Emtec؛ نُقدِّر ثقتك الغالية في منتجاتنا. تم تصنيع هذا المنتج مع أقصى درجات العناية، فإذا ما واجهتك أي صعوبات أثناء استخدامه، فإننا نوصي بالرجوع إلى دليل المستخدم هذا.
للاستخدام بجودة شحن مثلى، ينبغي استخدام شاحن Wi-Fi HDD في درجة حرارة محيطة تتراوح بين 5 و 35 درجة مئوية (مناخ معتدل). كما يجب الحفاظ على شاحن Wi-Fi HDD الخاص بك بعيدًا عن مصادر الحرارة مثل أجهزة التدفئة أو الشموع أو المصابيح، وغيرها.
تجنب البيئات الرطبة.
ولراحتك وسلامتك، يرجى قراءة الفقرات التالية بعناية، حيث تشتمل على تعليمات وتوصيات.

المحتويات:

Emtec Wi-Fi HDD
كابل يو إس بي 3.0
دليل المستخدم

شحن البطارية:

صل كابل اليو اس بي 3.0 بأي منفذ يو إس بي متاح على جهاز الحاسوب الخاص بك.
سيبدأ ضوء البطارية في الوميض أثناء الشحن وسيختفي الضوء عند اكتمال الشحن.
يمكنك استخدام أي محول طاقة (غير مدرج بالجهاز) يعمل بتيار قوته 5 فولت/2.1 أمبير لشحن بطارية الجهاز.

في وضعية محرك الأقراص الثابت المتصل بالواي فاي، تعمل خاصية الواي فاي عندما تكون عملية شحن البطارية جارية.

نظرة شاملة:

A ضوء LED لمستوى شحن البطارية
أحمر : بطارية ضعيفة
أخضر وامض: شحن البطارية
أخضر ثابت: محرك الأقراص في وضع تشغيل
وميض أبيض - قراءة/كتابة
(يتحول الضوء إلى اللون الأزرق عندما يكون الجهاز متصلاً بمنفذ يو إس بي 3.0)

B ضوء LED للواي فاي:
الأزرق: جاهز للاتصال بالواي فاي.

C ضوء LED لشبكة الإنترنت
الأخضر : متصل بالإنترنت

D ضوء LED لمستوى شحن البطارية
أحمر: بطارية ضعيفة
أخضر وامض: شحن البطارية
أخضر ثابت: محرك الأقراص في وضع تشغيل
وميض أبيض - قراءة/كتابة
(يتحول الضوء إلى اللون الأزرق عندما يكون الجهاز متصلاً بمنفذ يو إس بي 3.0)

E زر الطاقة:
اضغط على الزر لمدة ثانيتين لتشغيل/ إيقاف تشغيل الجهاز.
وضع التشغيل - محرك الأقراص الثابت المتصل بالواي فاي
وضع إيقاف التشغيل - المزامنة (يعمل محرك الأقراص الثابت كمحرك أقراص قياسي متنقل).

F منفذ يو إس بي 3.0
لشحن البطارية
لمزامنة Wi-Fi HDD على جهاز كمبيوتر.

G Reset
اضغط على الزر لمدة 5 ثوان لإعادة ضبط الجهاز.

H منفذ الإيثرنت (RJ45)
لربط Wi-Fi HDD إلى جهاز التوجيه في وضع سلكي (كابل RJ45 غير مرفق).

تنزيل تطبيق Emtec Connect:

«قم بتنزيل تطبيق Emtec Connect المجاني الموجود في متجر التطبيقات «آب ستور» أو «غوغل بلاي».

قم بتوصيل جهاز Wi-Fi HDD الخاص بك بأجهزتك المتنقلة (لا يلزم الاتصال بالإنترنت):

انتقل إلى إعدادات الواي فاي الموجودة على جهازك المتنقل واختر اسم جهاز Wi-Fi HDDالخاص بك من قائمة الشبكات. أدخل كلمة المرور (الكلمة الافتراضية: EMTEC4567).
عند تأسيس الاتصال، قم بفتح تطبيق Emtec Connect للاستمتاع بملفاتك.

تنزيل/تحميل الملفات:

يداخل تطبيق Emtec Connect، انتقل إلى «المستعرض».
اختر مكان الملف من خلال النقر على «Emtec Connect» ، وهو جهاز Wi-Fi HDD الخاص بك ، أو «My device» (جهازك المتنقل).
اضغط على الاجراء الذي ترغب في القيام به
اختر مكان الملف من خلال الضغط على «Emtec Connect» أو «My device».
اضغط على الاجراء الذي ترغب في القيام به

الاتصال بالإنترنت:

اضغط على «نظام»، و«إعدادات Emtec Connect» و«إعدادات الإنترنت»

- **الدخول على الإنترنت لاسلكياً**
  اختر خاصية الدخول اللا سلكي على الإنترنت، وبعدها يمكنك اختيار الاتصال بالواي فاي من قائمة الشبكة.
- **الاتصال السلكي بالإنترنت (عبر منفذ إيثرنت)**
  قم بتوصيل كابل الإيثرنت واختر «الاتصال السلكي بالإنترنت»
  يمكنك الآن تصفح الإنترنت والبقاء متصلاً بجهاز Wi-Fi HDD في الوقت نفسه.

الوصول إلى واجهة الويب Emtec Connect:

لا يوجد أي برنامج للتثبيت! ببساطة قم بفتح المتصفح وأدخل عنوان IP التالي: 10.10.10.254.
لمستخدمي أجهزة ماك:
يجب مسح بيانات محرك الأقراص الثابت المتصل بالواي فاي.
فضلاً الرجوع إلى القسم المخصص في نهاية دليل البداية السريعة J.
يُرجى توصيل محرك الأقراص الثابت المتصل بالواي فاي بجهاز الكمبيوتر أبل الذي يعمل بنظام التشغيل ماك أو إس إكس نسخة 10.6أو النسخة الأحدث واتبع الخطوات الآتية.

دليل الاستخدام:

دليل الاستخدام الكامل Wi-Fi HDD متاح على العنوان التالي: **http://www.emtec-connect.com**

التكوين والتوافق:

الاتصال بالواي فاي
جهاز الكمبيوتر: ويندوز® إكس بي/ فيستا/ 7/8 - أجهزة ماك: ≥ ماك أو إس إكس 10.6أندرويد™ ≥ 2.3/ أبل آي أو إس ≥5.1

الضمان:

يمكنك الحصول على نسخة من الضمان من التاجر الذي قمت بشراء منتجك منه، أو من خلال تحميله من موقع الإنترنت الخاص بكل بلد، أو عن طريق التواصل مع مركز معلومات العملاء، بشركة Emtec ، على العنوان التالي:
http://www.emtec-international.com/en-eu/warranty
يرجى الاحتفاظ بفاتورة الشراء الخاصة بك! لمزيد من المعلومات، يرجى التواصل مع مركز معلومات العملاء، على العنوان التالي:
http://www.emtec-international.com/en-eu/support

Manufacturer declarations / Déclarations du fabricant / Declaraciones del fabricante / Dichiarazioni del fabbricante / Herstellererklärungen / Declarações do fabricante / Aangiften van de fabrikant / Deklaraţie producenta / Декларации производителя / Üretici beyanları / اعتمادات المصنع

USA	**FCC / CEC** CAUTION, RISK OF EXPLOSION IF BATTERY IS REPLACED BY AN INCORRECT TYPE. DISPOSE OF USED BATTERIES ACCORDING TO THE INSTRUCTIONS. Changes or modifications not expressly approved by the party responsible for compliance could void the user's authority to operate the equipment. This equipment has been tested and found to comply with the limits for a Class B digital device, pursuant to Part 15 of the FCC Rules. These limits are designed to provide reasonable protection against harmful interference in a residential installation. This equipment generates, uses and can radiate radio frequency energy and, if not installed and used in accordance with the instructions, may cause harmful interference to radio communications. However, there is no guarantee that interference will not occur in a particular installation. If this equipment does cause harmful interference to radio or television reception, which can be determined by turning the equipment off and on, the user is encouraged to try to correct the interference by one or more of the following measures: -- Reorient or relocate the receiving antenna. -- Increase the separation between the equipment and receiver. -- Connect the equipment into an outlet on a circuit different from that to which the receiver is connected. -- Consult the dealer or an experienced radio/TV technician for help. This device complies with Part 15 of the FCC Rules. Operation is subject to the following two conditions: (1) this device may not cause harmful interference, and (2) this device must accept any interference received, including interference that may cause undesired operation. The SAR limit set by FCC is 1.6W/Kg. This device is complied with SAR for general population/uncontrolled exposure limits in ANSI/IEEE C95.1-1992 and had been tested in accordance with the measurement methods and procedures specified in IEEE1528. SAR compliance for body-worn operation is based on a separation distance of 5 mm between the device and the human body. Carry this device at least 5 mm away from your body to ensure RF exposure level compliant or lower to the reported level. This equipment must not be co-located or operating in conjunction with any other antenna or transmitter. Any changes or modifications not expressly approved by the party responsible for compliance could void the user's authority to operate the equipment. End-users and installers must be provide with antenna installation instructions and consider removing the no-collocation statement.
Canada	**ICES-003** This device complies with Industry Canada license-exempt RSS standard(s). Operation is subject to the following two conditions: (1) this device may not cause interference, and (2) this device must accept any interference, including interference that may cause undesired operation of the device. Le présent appareil est conforme aux CNR d'Industrie Canada applicables aux appareils radio exempts de licence. L'exploitation est autorisée aux deux conditions suivantes : (1) l'appareil ne doit pas produire de brouillage, et (2) l'utilisateur de l'appareil doit accepter tout brouillage radioélectrique subi, même si le brouillage est susceptible d'en compromettre le fonctionnement. CAN ICES-3 (B)/NMB-3(B) This equipment complies with IC SAR exposure limits set forth for an uncontrolled environment. SAR compliance for using the equipment in close proximity to the human body has been evaluated at 5mm. Cet équipement est conforme aux limites d'exposition aux fréquences des RF établies pour un environnement non contrôlé. Cet équipement doit être utilisé avec un minimum de 5mm de distance du corps humain. This transmitter must not be co-located or operating in conjunction with any other antenna or transmitter. Cet émetteur ne doit pas être placé vers ou fonctionner en même temps qu'une autre antenne ou émetteur.
Europe	**CE** Hereby, DEXXON GROUPE declares that this product is in compliance with the essential requirements and other relevant provisions of Directives 2004/108/CE, 1999/5/CE, 2006/95/CE, 2009/125/CE and 2011/65/EU if applicable. A "Declaration of Conformity" in accordance with the applicable directives has been made and is available at www.emtec-international.com. This device incorporate Wi-Fi transmitter and receiver. It complies with the electromagnetic fields that may have health consequences. It is recommended to maintain a distance of 20cm between your body and the working device. DEXXON GROUPE déclare par présente que ce produit est conforme aux exigences essentielles et aux dispositions applicables des directives 2004/108/CE, 1999/5/CE, 2006/95/CE, 2009/125/CE, 2011/65/EU si applicable. Une « déclaration de conformité » conforme aux directives applicables a été réalisée et est disponible sur www.emtec-international.com. Cet appareil a une fonction Wi-Fi émetteur-récepteur. Il respecte des champs électromagnétiques, susceptibles de provoquer des conséquences sur la santé. Il est recommandé de garder une distance de 20cm entre vous et l'appareil en fonctionnement. Por la presente, DEXXON GROUPE declara que este producto cumple los requisitos básicos y otras disposiciones relevantes de las Directivas 2004/108/CE, 1999/5/CE, 2006/95/CE, 2009/125/CE y 2011/65/UE, de ser aplicable. Se ha elaborado una "Declaración de conformidad" de acuerdo con las directivas aplicables que está disponible en www.emtec-international.com. Este dispositivo cuenta con tecnología Wi-Fi que genera campos electromagnéticos que pueden tener consecuencias para la salud. Se recomienda mantener una distancia de 20 cm entre su cuerpo y el dispositivo en funcionamiento. DEXXON GROUPE dichiara che questo prodotto è conforme ai requisiti essenziali e ad altre disposizioni pertinenti delle Direttive 2004/108/CE, 1999/5/CE, 2006/95/CE, 2009/125/CE e 2011/65/UE se applicabile. Una «Dichiarazione di Conformità» a norma delle direttive applicabili è stata rilasciata ed è disponibile su www.emtec-international.com. Questo dispositivo include una tecnologia Wi-Fi che genera campi elettromagnetici con possibili conseguenze per la salute. Si raccomanda di mantenere il dispositivo in funzione a una distanza di 20 cm dal corpo. Die DEXXON GROUPE erklärt hiermit, dass dieses Produkt die wesentlichen Anforderungen sowie die einschlägigen Bestimmungen der Richtlinien 2004/108/EG, 1999/5/EG, 2006/95/EG, 2009/125/EG, 2011/65/EU, falls diese anwendbar sind, erfüllt. Eine «Konformitätsbescheinigung» entsprechend der anwendbaren Richtlinien wurde angefertigt und ist unter www.emtec-international.com abrufbar. Dieses Gerät verfügt über eine Wi-Fi-Funktion, die elektromagnetische Felder erzeugt, welche Auswirkungen auf die Gesundheit haben können. Es wird empfohlen, einen Abstand von 20cm zwischen ihnen und dem Gerät in Betrieb einzuhalten. O GRUPO DEXXON declara que este produto está em conformidade com os requisitos essenciais e outras provisões relevantes das Diretivas 2004/108/CE, 1999/5/CE, 2006/95/CE, 2009/125/CE e 2011/65/UE se aplicável. Uma «Declaração de Conformidade» nos termos das diretivas aplicáveis foi realizada e encontra-se disponível em www.emtec-international.com. Este dispositivo incorpora tecnologia Wi-Fi que cria campos eletromagnéticos que podem ter consequências para a saúde. É recomendado manter uma distância de 20 cm entre o seu corpo e o dispositivo em funcionamento.

	O GRUPO DEXXON declara que este produto está em conformidade com os requisitos essenciais e outras provisões relevantes das Diretivas 2004/108/CE, 1999/5/CE, 2006/95/CE, 2009/125/CE e 2011/65/UE se aplicável. Uma «Declaração de Conformidade» nos termos das diretivas aplicáveis foi realizada e encontra-se disponível em www.emtec-international.com. Este dispositivo incorpora tecnologia Wi-Fi que cria campos eletromagnéticos que podem ter consequências para a saúde. É recomendado manter uma distância de 20 cm entre o seu corpo e o dispositivo em funcionamento. Bij dezen verklaart DEXXON GROUPE dat dit product voldoet aan de essentiële eisen en andere toepasselijke bepalingen van de richtlijnen 2004/108/EG, 1999/5/EG, 2006/95/EG, 2009/125/EG, 2011/65/EU indien van toepassing. Een aan de toepasselijke richtlijnen voldoende "conformiteitsverklaring" is opgesteld en beschikbaar op www.emtec-international.com. Dit apparaat heeft een wifi-functie die elektromagnetische velden genereert, die gevolgen kunnen hebben voor de gezondheid. Het wordt aanbevolen om 20 cm afstand te bewaren tussen u en het werkende apparaat. Niniejszym DEXXON GROUPE deklaruje, że produkt ten odpowiada najważniejszym wymogom i innym istotnym zapisom Dyrektyw 2004/108/WE, 1999/5/WE, 2006/95/WE, 2009/125/WE i 2011/65/EU, jeśli mają one zastosowanie. Zgodnie z obowiązującymi dyrektywami sporządzono „Deklarację zgodności", dostępną pod adresem www.emtec-international.com. Urządzenie umożliwia korzystanie z funkcji Wi-Fi wytwarzającej pola elektromagnetyczne, których obecność może mieć konsekwencje dla zdrowia. Zaleca się zachowanie 20 cm odległości od pracującego urządzenia.
Australia / New Zealand	**RCM**
Environmental	**ROHS** **Reach**
WEEE	Please dispose of this product by taking it to your local collection point or recycling center for such equipment. The declarations are available at: http://www.emtec-international.com/ Veillez à la mise au rebut approprée de ce produit en l'amenant à votre point de collecte local ou au centre de recyclage prévu pour traiter ce type de matériel. Les déclarations sont disponibles à l'adresse : http://www.emtec-international.com/ Por favor, si desea desharcerse de este producto, llévelo a su punto local de recogida o un centro de reciclaje para equipos electrónicos como este. Las declaraciones están disponibles en: http://www.emtec-international.com/ Smaltire il prodotto portandolo al punto di raccolta locale o Centro di riciclaggio per tali apparecchiature. Le dichiarazioni sono disponibili presso: http://www.emtec-international.com/ Entsorgen Sie das Produkt in einer lokalen Sammelstelle oder in einem für diese Geräte von Gerätten zuständigen Recycling-Zentrum. Die Erklärungen stehen hier zur Verfügung: http://www.emtec-international.com/ Dirija-se ao ponto de recolha do seu local ou ao centro de reciclagem para deitar fora este produto. As declarações estão disponíveis em: http://www.emtec-international.com/ Verwerk dit product als afval door het naar uw plaatselijk ophaalpunt of recyclagecentrum voor dergelijke uitrusting te brengen. De aangiften zijn beschikbaar op: http://www.emtec-international.com/ Proszmy wyrzucić ten produkt w najbliższym lokalnym punkcie zbierania odpadów lub centrum odzysku tego typu sprzętu. Deklaracje dostępne są na stronie internetowej: http://www.emtec-international.com/ Пожалуйста, утилизируйте данное устройство в специализированные пункты приема или центрах переработки для данного типа оборудования. Декларации доступны для просмотра на сайте: http://www.emtec-international.com/ Bu ürünü bertaraf etmek için onu yerel atık toplama veya geri dönüşüm merkezine götürün. Üretici beyanlarına şuradan ulaşabilirsiniz: http://www.emtec-international.com/ يرجى التخلص من هذا المنتج عبر أخذه إلى نقطة التجميع المحلية أومركز إعادة تدوير مثل هذه الأجهزة. تتاح الاعتمادات على: http://www.emtec-international.com/
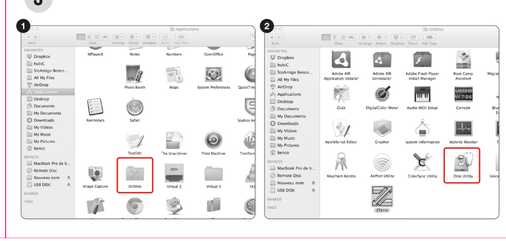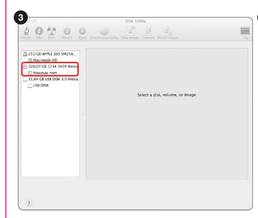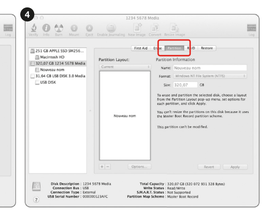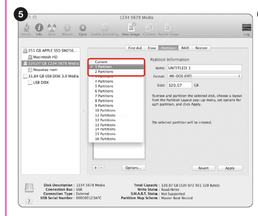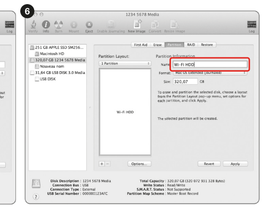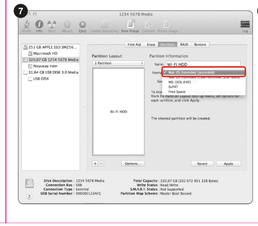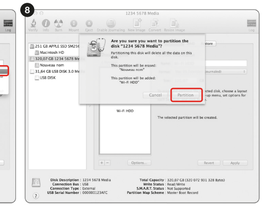
J