



MySound

Wireless TV Headset

LITE

Quick Start Guide



AcousticResearchSupport.com

Want an easier setup?
Scan here
for quick step-by-step
video instructions

Quick Start Guide	1
Guide de démarrage rapide.....	9
Guía de inicio rápido.....	17

What's in the package?

Wireless TV headset
(Part no. ARHTVHS)

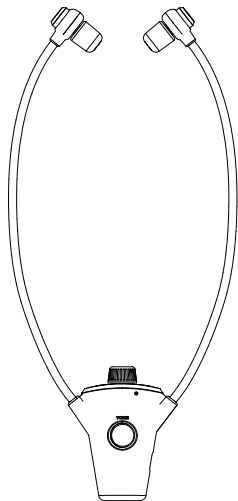

Wireless TV transmitter
(Part no. ARHTVTA)

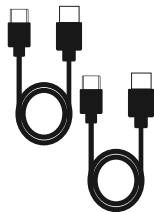
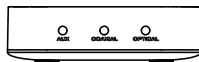

2 x USB charging/
power cables

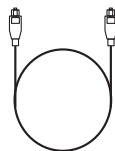

1 x optical audio
cable



1 x 3.5mm stereo
audio cable

Step 1: Charge the headset

Plug one end of an included charging cable into the charging jack on the left side of the headset.

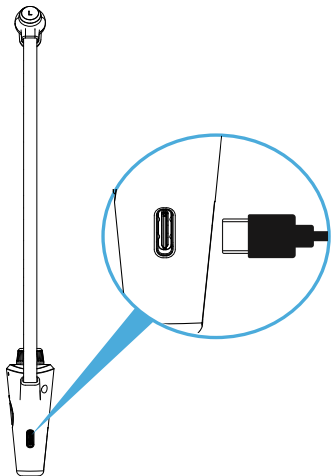

Plug the other end into a USB power source (like a computer) or USB power adapter (not included).

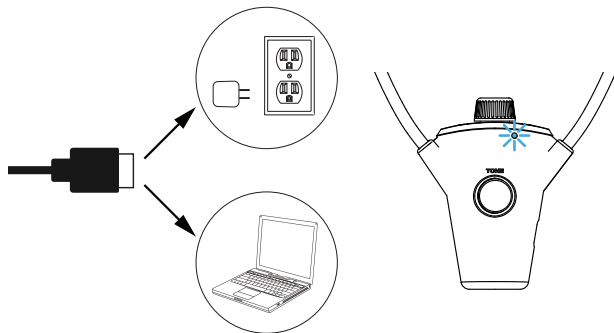

The indicator light on the front of the headset flashes while the headset is charging.

Step 2: Connect to your TV

MySound supports three kinds of audio from your TV:

- optical
- coaxial
- line-in or AUX

Look at the back or side panel of your TV and see what kinds of audio output options it offers. Then connect one of your TV audio outputs to the corresponding input on the back panel of the MySound transmitter.

Optical and line-in/aux cables are included in this package.

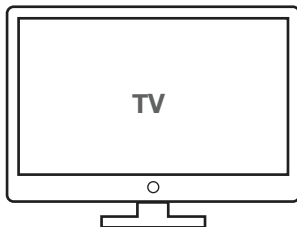

MySound Transmitter

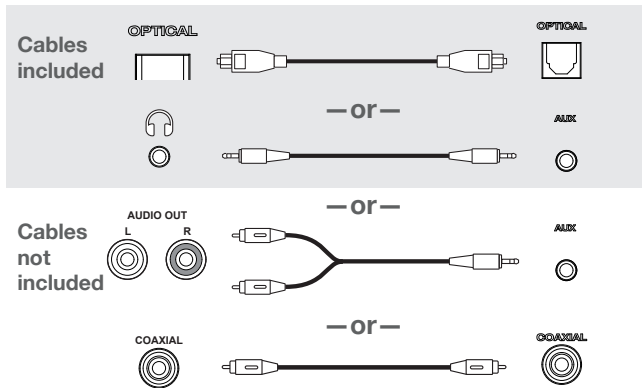
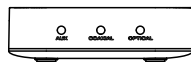

Step 3: Place the transmitter

The transmitter can be placed near your TV or mounted to the back of it.

To mount the transmitter to the back of your TV: Find where you want to mount the transmitter on your TV and make sure the spot is clean and dry. Peel the cover from the transmitter's bottom to expose the mounting adhesive. Press and hold the transmitter to the back of your TV for 10 seconds. Then gently release.

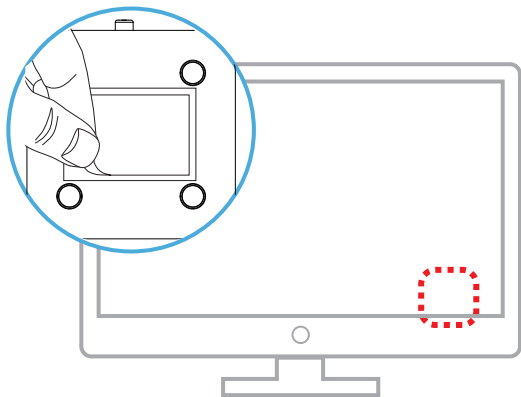

Step 4: Plug in the transmitter

Plug one end of an included charging cable into the DC 5V jack on the back of the transmitter.

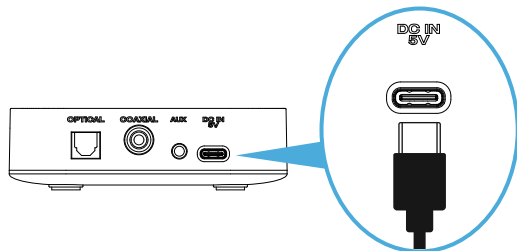

If your TV has a USB power outlet, plug the other end of the charging cable into this outlet.

Otherwise, plug it into an AC outlet using a USB power adapter (not included).

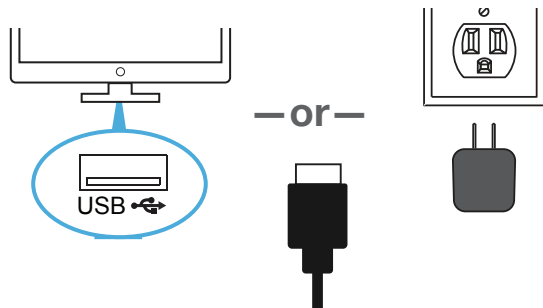

Step 5: Pair the headset and transmitter

1. The transmitter turns on automatically when you plug it in (if it doesn't, press and hold the  button to turn the transmitter on manually).



The **OPTICAL** indicator light starts blinking on the transmitter's front panel.

If you're using the **OPTICAL** input, proceed to the next step.

If you're using a different audio input, press the transmitter's  button to choose that input (**COAXIAL** or **AUX**).

If the transmitter's indicator light isn't blinking, press and hold the transmitter's **PAIR** button to enter pairing mode.

2. Put the headset on and rotate its volume knob to turn it on. The headset makes its startup sound followed by a beep. This means it's in pairing mode with the transmitter.

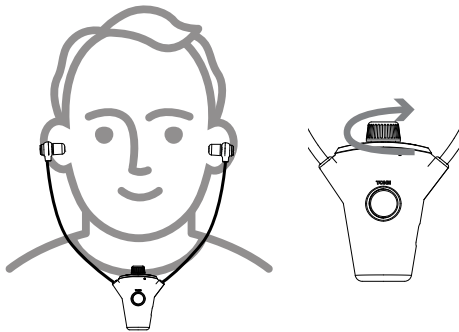

After a few moments, the audio from your TV will start playing through your headphones (make sure your TV is on and its volume is up).

Using MySound

To adjust headset volume:

Turn the volume knob.

To adjust headset tone:

Press the **TONE** button on the front of the headset.

There are three tone presets: increased bass, increased treble, and flat. Try each preset until you find the one that works best for you.

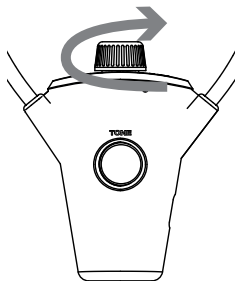

Troubleshooting

If you don't hear audio from your MySound headset, try the following solutions:

- Make sure the headset is turned on (its blue indicator light should be illuminated). Then turn the headset volume up using the volume knob.
- If the headset won't turn on, it might need to be recharged. Use a provided charging cable to recharge it.
- Make sure the TV isn't muted and that it's still connected to the transmitter.

For complete troubleshooting and support, visit acousticresearchsupport.com

For complete instructions, see the User Manual that comes in this package.



MySound

Casque TV sans fil

LITE

Guide de démarrage rapide



AcousticResearchSupport.com

Vous souhaitez une configuration plus facile?

Balayer le code ci-contre

pour des instructions vidéos rapides
étape par étape.

Que contient l'emballage?

Casque sans fil

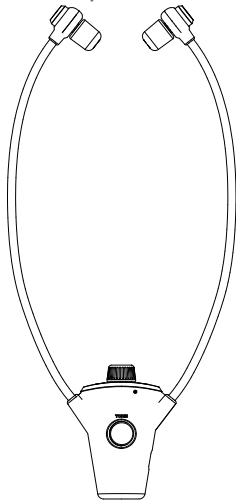

Émetteur

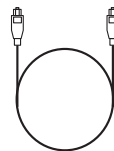
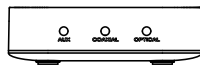

1 câble audio optique

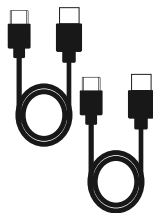

2 câbles
d'alimentation/de
chargement USB



1 câble audio
de 3,5 mm

Étape 1 : Chargement du casque

Brancher une extrémité du câble de chargement inclus dans la prise de chargement située sur le côté gauche du casque.

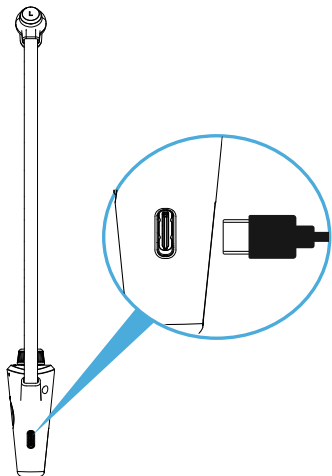

Brancher l'autre extrémité dans une source d'alimentation USB (par exemple un ordinateur) ou un adaptateur d'alimentation USB (non inclus).

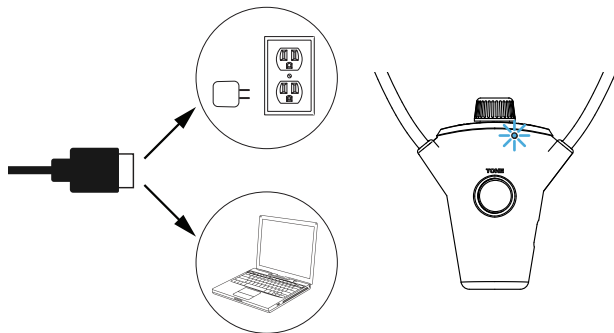

Le voyant à l'avant du casque commence à clignoter pour indiquer que le casque est en cours de chargement.

Étape 2 : Connexion au téléviseur

MySound prend en charge trois types d'audio en provenance du téléviseur :

- optique
- coaxial
- line-in ou AUX

Consulter le panneau arrière ou latéral de votre téléviseur pour confirmer les types d'options de sortie audio disponibles. Brancher ensuite une des sorties audio TV à l'entrée correspondante sur le panneau arrière de l'émetteur MySound.

Des câbles optique et line-in/aux sont inclus dans l'emballage.



Émetteur MySound

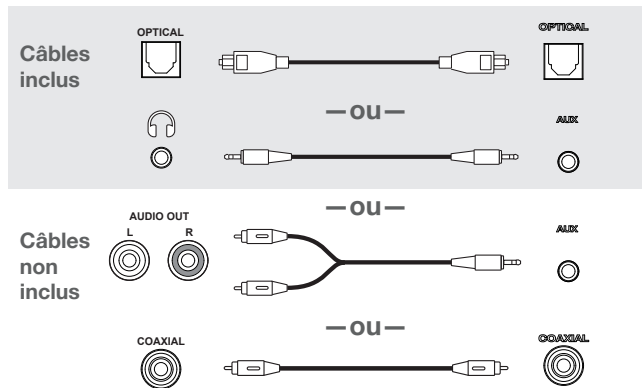
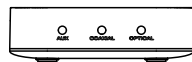

Étape 3 : Positionnement de l'émetteur

L'émetteur peut être positionné près du téléviseur ou monté à l'arrière de ce dernier.

Montage de l'émetteur sur l'arrière du téléviseur :

Décider où monter l'émetteur sur le téléviseur et s'assurer que l'emplacement choisi est propre et sec. Retirer le cache au bas de l'émetteur pour exposer l'adhésif de montage. Placer l'émetteur à l'arrière du téléviseur et le maintenir en place en pressant pendant 10 secondes. Relâcher doucement la pression.

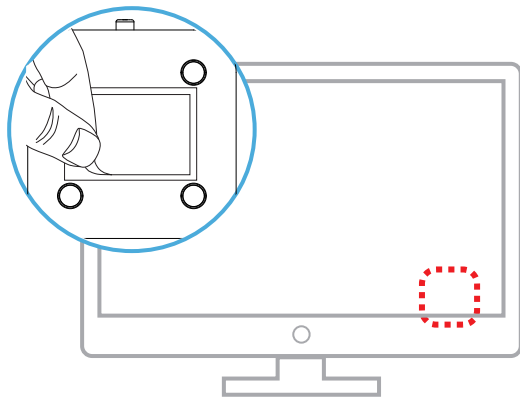

Étape 4 : Branchement de l'émetteur

Brancher une extrémité du câble de chargement inclus dans la prise DC 5V à l'arrière de l'émetteur.

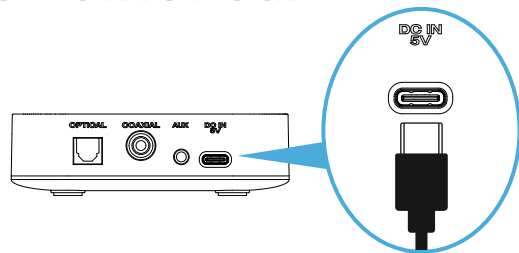

Si le téléviseur dispose d'une prise d'alimentation USB, brancher l'autre extrémité du câble de chargement dans celle-ci.

Sinon, la brancher dans une prise secteur à l'aide d'un adaptateur d'alimentation USB (non fourni).

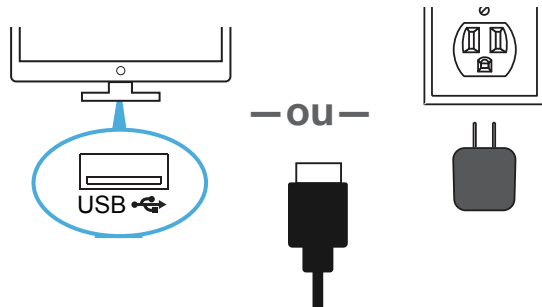

Étape 5 : Appariement du casque d'écoute et de l'émetteur

1. L'émetteur s'active automatiquement lorsqu'il est branché (si ce n'est pas le cas, appuyer sur le bouton  et le maintenir enfoncé pour l'activer manuellement).

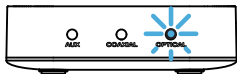

Le voyant **OPTICAL** commence à clignoter sur le panneau avant de l'émetteur.

Si l'entrée **OPTICAL** est utilisée, passer à l'étape suivante.

Si une autre entrée audio est utilisée, appuyer sur le bouton  de l'émetteur pour sélectionner l'entrée en question (**COAXIAL** ou **AUX**).

Si le voyant de l'émetteur ne clignote pas, appuyer sur le bouton **PAIR** (Appariement) de l'émetteur pour entrer en mode d'appariement.

2. Mettre le casque et faire tourner le bouton de volume pour le mettre en marche (régler son volume sur environ 50 % pour commencer). Le casque émet un signal sonore suivi d'un bip. Ceci signifie qu'il est en mode d'appariement avec l'émetteur.

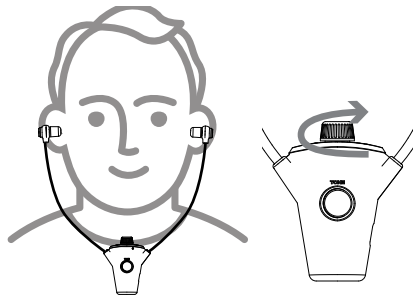

Après quelques instants, l'audio du téléviseur passera par le casque (s'assurer que le téléviseur est en marche et n'est pas en sourdine).

Utilisation de MySound

Réglage du volume du casque

casque : Tourner le bouton de volume.

Réglage de la tonalité du casque

casque : Appuyer sur le bouton **TONE** (Tonalité) situé à l'avant du casque. Il existe trois pré-réglages de tonalité : haute fréquence des graves, haute fréquence des aigus, fréquence plate. Essayer chaque pré-réglage pour déterminer lequel convient le mieux.

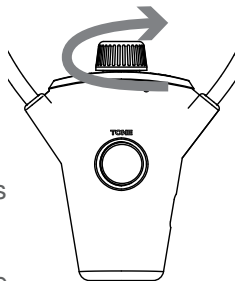

Dépannage

Si aucun audio ne passe à travers le casque My-Sound, essayer ce qui suit :

- S'assurer que le casque est allumé (le voyant bleu de ce dernier devrait être illuminé). Puis monter le volume du casque à l'aide du bouton de volume.
- Si le casque ne s'allume pas, il peut être nécessaire de le charger. Utiliser un câble de chargement fourni pour le recharger.
- S'assurer que le téléviseur n'a pas été mis en sourdine et qu'il est connecté à l'émetteur.

Pour un guide de dépannage complet et une assistance, consulter

www.acousticresearchsupport.com

Pour des instructions complètes, consulter le Manuel de l'utilisateur inclus dans l'emballage.



MySound

Auriculares inalámbricos
para televisor

LITE

Guía de inicio rápido



AcousticResearchSupport.com

¿Quiere una configuración más sencilla?

Escanee aquí

para obtener instrucciones en video
rápidas y paso a paso

¿Qué se incluye en el embalaje?

Auriculares inalámbricos

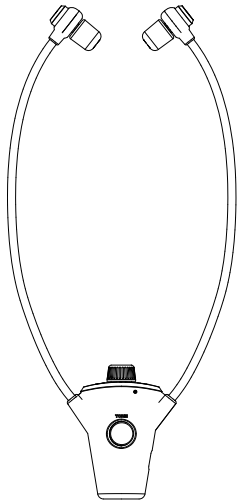

Transmisor

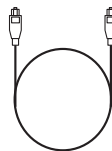
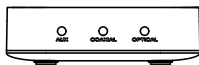

1 cable de audio
óptico

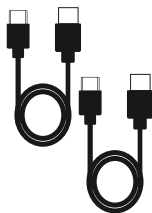

2 cables de carga/
alimentación USB



1 cable de audio
estéreo 3.5 mm

Paso 1: Carga de los auriculares

Conecte un extremo del cable de carga incluido al conector de carga ubicado en la parte izquierda de los auriculares.

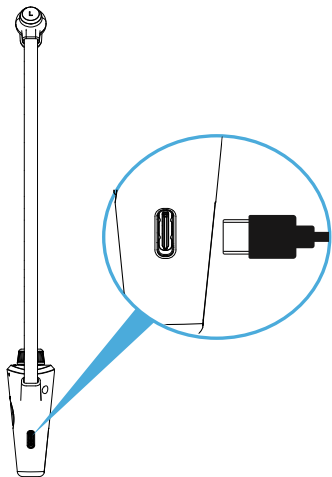

Conecte el otro extremo a una fuente de alimentación USB (como una computadora) o a un adaptador de alimentación USB (no incluido).

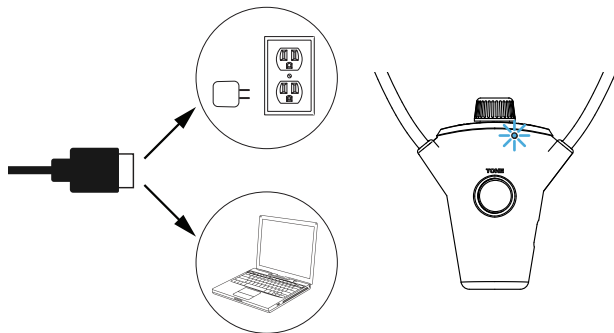

El indicador ubicado en la parte frontal de los auriculares comenzará a parpadear para indicar que los auriculares se están cargando.

Paso 2: Conexión con el televisor

MySound admite tres tipos de audio provenientes del televisor:

- óptico
- coaxial
- entrada de línea o AUX

Examine el panel posterior o lateral del televisor para comprobar qué tipo de opciones de salida de audio ofrece. A continuación, conecte una de las salidas de audio del televisor a la entrada correspondiente del panel posterior del transmisor MySound.

En la caja del producto, se incluyen los cables óptico y de entrada de línea/AUX.

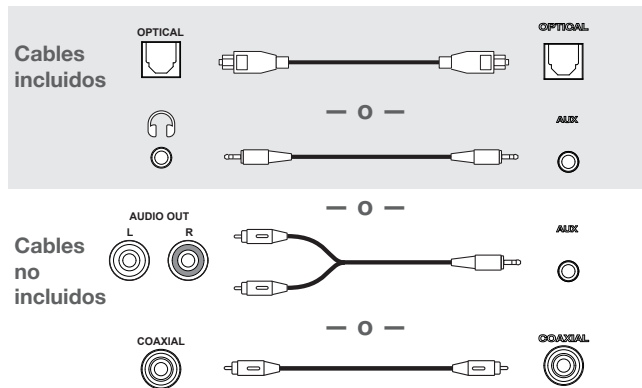
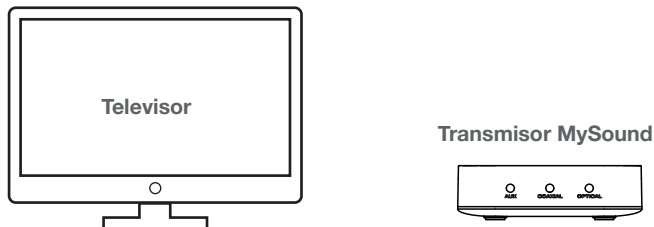

Paso 3: Colocación del transmisor

El transmisor puede colocarse cerca del televisor o instalarse en la parte posterior del mismo.

Para colocar el transmisor en la parte posterior del televisor: Encuentre la ubicación en la que desea colocar el transmisor en el televisor y asegúrese de que esté limpia y seca. Despegue la cubierta de la parte inferior del transmisor para dejar al descubierto el adhesivo de instalación. Mantenga presionado el transmisor contra la parte posterior del televisor durante 10 segundos. Luego, suéltelo suavemente.

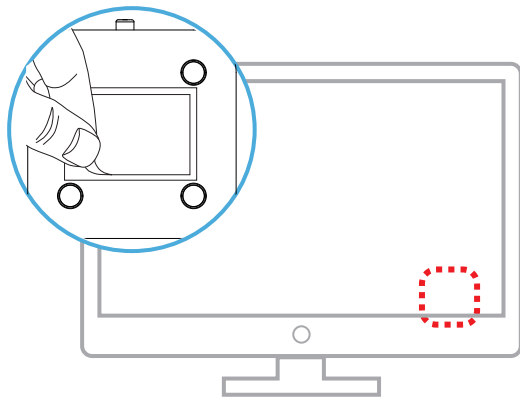

Paso 4: Conexión del transmisor

Conecte un extremo del cable de carga incluido al conector DC 5V (CC de 5 V) ubicado en la parte posterior del transmisor.

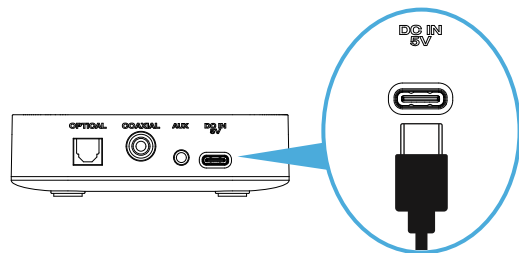

Si el televisor tiene una salida de alimentación USB, conecte el otro extremo del cable de carga a esta salida.

De lo contrario, enchúfelo a un tomacorriente de CA con un adaptador de alimentación USB (no incluido).

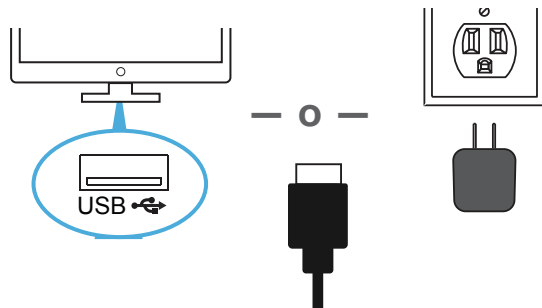

Paso 5: Emparejamiento de los auriculares y el transmisor

1. El transmisor se enciende automáticamente cuando lo conecte (si no es así, mantenga oprimido el botón  para encender manualmente el transmisor).

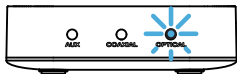

La luz indicadora **OPTICAL** comienza a parpadear en el panel frontal del transmisor.

Si está usando la entrada **OPTICAL** avance al próximo paso.

Si está usando otra entrada de audio, oprima el botón  del transmisor para elegir esa entrada (**COAXIAL** o **AUX**).

Si la luz indicadora del transmisor no parpadea, mantenga oprimido el botón **PAIR** (EMPAREJAMIENTO) del transmisor para ingresar en el modo de emparejamiento.

2. Colóquese los auriculares y gire la perilla de volumen para encenderlos (coloque el volumen en aproximadamente la mitad para comenzar). Los auriculares emitirán un sonido de bienvenida, seguido de un pitido. Esto significa que está en el modo de emparejamiento con el transmisor.

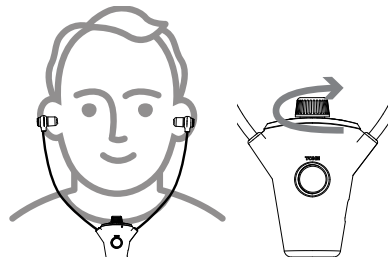

Después de algunos momentos, el audio procedente del televisor comenzará a reproducirse por los auriculares (asegúrese de que el televisor esté encendido y el volumen en un nivel adecuado).

Uso de MySound

Para ajustar el volumen de los auriculares: gire la perilla de volumen.

Para ajustar el tono de los auriculares: oprima el botón **TONE** (TONO) ubicado en la parte frontal de los auriculares. Existen tres tipos de todos preestablecidos: graves mejorados, agudos mejorados y neutro. Pruebe cada ajuste preestablecido hasta que encuentre aquel que funcione mejor para usted.

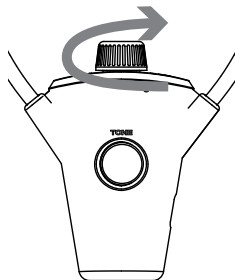

Resolución de problemas

Si no escucha audio desde los auriculares MySound, pruebe las siguientes soluciones:

- Asegúrese de que los auriculares estén encendidos (la luz indicadora debe estar encendida). A continuación, suba el volumen de los auriculares con la perilla de volumen.
- Si los auriculares no se encienden, es posible que sea necesario recargarlos. Utilice el cable de carga suministrado para realizar la recarga.
- Asegúrese de que el televisor no esté silenciado y que siga conectado al transmisor.

Para acceder a una resolución de problemas completa y asistencia, visite www.acousticresearchsupport.com.

Para obtener instrucciones completas, consulte el manual de usuario incluido en la caja.