Tenda

Quick Installation Guide

Outdoor Wi-Fi Camera

CT3/CT4/CT5/CT6/CT7/CT8/CT9

Package contents

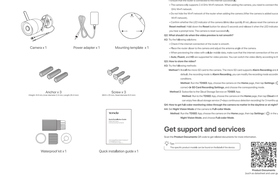

FAQ

Why can't I find the camera on the app?

1. Ensure that the camera is connected to the network properly.
2. Ensure that your phone is connected to the 2.4GHz Wi-Fi network. When adding the camera, you need to connect the smartphone to a 2.4GHz Wi-Fi network.
3. Ensure that the Wi-Fi network of the router when adding the camera is the same as that when you log in to the app.
4. Ensure that the camera is within the Wi-Fi coverage. It is recommended to place the camera within 3 m of the router for the initial configuration.
5. Ensure that the camera is not added to other accounts.
6. Ensure that the app has been granted the required permissions, such as location permission and Bluetooth permission.

Can I stop a recorded video clip while it is being recorded?

No, you can't stop a recorded video clip while it is being recorded.

Why can't I receive push notifications from the app?

1. Ensure that the app has been granted the required permissions to receive push notifications in the system.
2. Ensure that the app has been granted permission to run in the background.
3. Ensure that the app is not added to the battery optimization whitelist.

Can I change the camera's Wi-Fi network?

Yes, you can change the camera's Wi-Fi network. Delete the camera in the app, reset the camera, and then add the camera to the new Wi-Fi network.

Why can't I receive the alarm notification from the app?

1. Ensure that the app has been granted the required permissions to receive push notifications in the system.
2. Ensure that the app has been granted permission to run in the background.
3. Ensure that the app is not added to the battery optimization whitelist.
4. Ensure that motion detection is enabled and the detection sensitivity is not too low.

Can I change the camera's Wi-Fi password?

Yes, you can change the camera's Wi-Fi password. Delete the camera in the app, reset the camera, and then add the camera to the new Wi-Fi network.

Why can't I find the camera in the Tenda Security app?

1. Ensure that the app has been updated to the latest version.
2. Ensure that the app has been granted the required permissions.
3. Ensure that the camera is not added to other accounts.

Can I use my phone's cellular network to add the camera?

No, you can't use your phone's cellular network to add the camera. The camera only supports 2.4GHz Wi-Fi. Ensure that your phone is connected to a 2.4GHz Wi-Fi network.

Why can't I receive the alarm notification from the app when I am away from home?

1. Ensure that the app has been granted the required permissions to receive push notifications in the system.
2. Ensure that the app has been granted permission to run in the background.
3. Ensure that the app is not added to the battery optimization whitelist.
4. Ensure that motion detection is enabled and the detection sensitivity is not too low.

Why can't I view the camera's live stream on the app when I am away from home?

1. Ensure that the app has been updated to the latest version.
2. Ensure that the app has been granted the required permissions.
3. Ensure that the camera is not added to other accounts.
4. Ensure that your router has been configured with port forwarding or port mapping.

Why can't I receive the alarm notification from the app when I am at home?

1. Ensure that the app has been granted the required permissions to receive push notifications in the system.
2. Ensure that the app has been granted permission to run in the background.
3. Ensure that the app is not added to the battery optimization whitelist.
4. Ensure that motion detection is enabled and the detection sensitivity is not too low.
5. Ensure that the app has been granted the required permissions, such as location permission and Bluetooth permission.

Why can't I view the camera's live stream on the app when I am at home?

1. Ensure that the app has been updated to the latest version.
2. Ensure that the app has been granted the required permissions.
3. Ensure that the camera is not added to other accounts.
4. Ensure that the app has been granted the required permissions, such as location permission and Bluetooth permission.

Why can't I receive the alarm notification from the app when I am away from home?

1. Ensure that the app has been granted the required permissions to receive push notifications in the system.
2. Ensure that the app has been granted permission to run in the background.
3. Ensure that the app is not added to the battery optimization whitelist.
4. Ensure that motion detection is enabled and the detection sensitivity is not too low.
5. Ensure that your router has been configured with port forwarding or port mapping.

Why can't I view the camera's live stream on the app when I am away from home?

1. Ensure that the app has been updated to the latest version.
2. Ensure that the app has been granted the required permissions.
3. Ensure that the camera is not added to other accounts.
4. Ensure that your router has been configured with port forwarding or port mapping.

Get support and services

Visit www.tenda.com.cn/service/ or www.tenda.com.hk/service/ for more information.

To quickly access tutorials and FAQs, scan the QR code.

This guide instructs how to install and connect the device. For more information, such as the description of available displayed on relevant materials, please visit www.tenda.com or scan the **Product Documents** QR code of the guide.

The pictures in this guide are for reference only. Actual products prevail.

The product's power and installation specifications are listed at the device.

Español
Apariencia
LED indicador: Parpadeo rápido: Se está iniciando. Parpadeo lento: Se está actualizando. Encendido: Funcionamiento correcto. Apagado: Apagado.
Ethernet port: Conexión de red.
Micro SD card slot: Ranura para tarjeta Micro SD.
Reset button: Mantenga pulsado el botón de reinicio durante 5 segundos para restablecer los ajustes de fábrica.
Power port: Conector de alimentación.
Instalación del dispositivo
Instalar la cámara
La cámara admite montaje en escritorio, techo y pared.
Montaje en techo
1. Coloque la plantilla de montaje en el techo, retire la película protectora del adhesivo 3M y fíjela firmemente.
2. Coloque el ancla de plástico en el orificio de montaje.
3. Fije el tornillo de Ø4mm x 25mm en el ancla de plástico.
4. Ajuste el ángulo de la cámara y el soporte de montaje según sea necesario, y apriete los tornillos de ajuste.
Montaje en pared
1. Coloque la plantilla de montaje en la pared.
2. Perfore dos orificios de montaje de 25mm de profundidad.
3. Coloque los anclas de plástico en los orificios.
4. Fije el tornillo de Ø4mm x 25mm en el ancla de plástico.
5. Ajuste el ángulo de la cámara y el soporte de montaje según sea necesario, y apriete los tornillos de ajuste.
Ajuste el ángulo de monitoreo
Ajuste el ángulo de la cámara según sea necesario.
Instalar el kit a prueba de agua
Si vive en un entorno de lluvia o nieve, o si la cámara está en un lugar al aire libre, se recomienda instalar el kit a prueba de agua para garantizar el funcionamiento a largo plazo.
1. Pase el cable de red a través del anillo de sellado, el anillo de goma y el cuerpo de la cámara.
2. Conecte el cable de red a la cámara.
3. Pliegue el anillo de sellado y el anillo de goma en el cuerpo de la cámara y empuje de nuevo el cuerpo de la cámara hasta que encaje.
4. Fije la tapa trasera a la cámara de modo que el puerto Ethernet esté alineado con la ranura del anillo de sellado de agua del cuerpo. Apriete firmemente.
Cómo agregar la cámara a la aplicación TDSEE
Instalar la cámara en TDSEE
1. Descargue e instale la app TDSEE en su dispositivo móvil. Puede buscar "TDSEE" en la App Store o Google Play o escanear el código QR.
2. Inicie la app y siga las instrucciones en pantalla para crear una cuenta.
3. Inicie sesión en la app TDSEE y toque "+" en la esquina superior derecha para agregar una cámara.
4. Siga las instrucciones en pantalla para conectar la cámara a la red Wi-Fi de 2.4 GHz.
5. Siga las instrucciones en pantalla para escanear el código QR de la cámara y completar la configuración.
Agregar un dispositivo (Avanzado)
1. Conecte la cámara a la red.
2. Encienda la cámara y espere a que el indicador LED parpadee rápidamente.
3. Toque "+" en la esquina superior derecha > Agregar un dispositivo (Avanzado) > Siguiente.
4. Escanee el código QR de la parte inferior de la cámara y siga las instrucciones de la aplicación.
Instalación del dispositivo
Instalar la cámara
La cámara admite montaje en escritorio, techo y pared.
Montaje en techo
1. Coloque la plantilla de montaje en el techo, retire la película protectora del adhesivo 3M y fíjela firmemente.
2. Coloque el ancla de plástico en el orificio de montaje.
3. Fije el tornillo de Ø4mm x 25mm en el ancla de plástico.
4. Ajuste el ángulo de la cámara y el soporte de montaje según sea necesario, y apriete los tornillos de ajuste.
Montaje en pared
1. Coloque la plantilla de montaje en la pared.
2. Perfore dos orificios de montaje de 25mm de profundidad.
3. Coloque los anclas de plástico en los orificios.
4. Fije el tornillo de Ø4mm x 25mm en el ancla de plástico.
5. Ajuste el ángulo de la cámara y el soporte de montaje según sea necesario, y apriete los tornillos de ajuste.
Ajuste el ángulo de monitoreo
Ajuste el ángulo de la cámara según sea necesario.
Instalar el kit a prueba de agua
Si vive en un entorno de lluvia o nieve, o si la cámara está en un lugar al aire libre, se recomienda instalar el kit a prueba de agua para garantizar el funcionamiento a largo plazo.
1. Pase el cable de red a través del anillo de sellado, el anillo de goma y el cuerpo de la cámara.
2. Conecte el cable de red a la cámara.
3. Pliegue el anillo de sellado y el anillo de goma en el cuerpo de la cámara y empuje de nuevo el cuerpo de la cámara hasta que encaje.
4. Fije la tapa trasera a la cámara de modo que el puerto Ethernet esté alineado con la ranura del anillo de sellado de agua del cuerpo. Apriete firmemente.

Indonesian
Penampakan
Indicator LED: Berkedip cepat: Anda sedang memulai. Berkedip lambat: Anda sedang memperbarui. Menyala: Berfungsi dengan benar. Mati: Mati.
Ethernet port: Port jaringan.
Micro SD card slot: Slot kartu Micro SD.
Reset button: Tahan tombol reset selama 5 detik untuk memulai ulang.
Power port: Port daya.
Pemasangan perangkat
Pasang kamera
Kamera dapat dipasang di atas meja, dinding, atau langit-langit.
Pasang di atas meja
1. Letakkan stiker pemasangan di atas meja, dinding, atau langit-langit, lepaskan lapisan pelindung stiker 3M dan tempelkan dengan kuat.
2. Masukkan dua sekrup ke dalam lubang pemasangan.
3. Pasang kamera dengan sekrup.
Pasang di dinding
1. Letakkan stiker pemasangan di dinding, lepaskan lapisan pelindung stiker 3M dan tempelkan dengan kuat.
2. Bor dua lubang pemasangan sedalam 25mm di dinding.
3. Masukkan dua sekrup ke dalam lubang pemasangan.
4. Pasang kamera dengan sekrup.
Pasang langit-langit
1. Letakkan stiker pemasangan di langit-langit, lepaskan lapisan pelindung stiker 3M dan tempelkan dengan kuat.
2. Masukkan dua sekrup ke dalam lubang pemasangan.
3. Pasang kamera dengan sekrup.
Sesuaikan sudut pemantauan
Sesuaikan sudut kamera jika diperlukan.
Pasang perlindungan tahan air
Pasang perlindungan tahan air jika kamera Anda berada di lingkungan berhujan atau berbahaya, atau jika kamera Anda berada di luar ruangan untuk jangka waktu panjang.
1. Masukkan kabel jaringan melalui cincin segel, cincin karet, dan badan kamera.
2. Sambungkan kabel jaringan ke kamera.
3. Lipat cincin segel dan cincin karet ke dalam badan kamera dengan kuat.
4. Pasang tutup belakang ke kamera sehingga port Ethernet sejajar dengan celah cincin segel air badan. Kencangkan dengan kuat.
Cara menambahkan kamera ke aplikasi TDSEE
Instal kamera di TDSEE
1. Unduh dan instal aplikasi TDSEE di perangkat seluler Anda. Anda dapat mencari "TDSEE" di App Store atau Google Play atau pindai kode QR untuk mengunduh.
2. Buka aplikasi dan ikuti petunjuk untuk membuat akun.
3. Masuk ke aplikasi TDSEE dan ketuk "+" di sudut kanan atas untuk menambah kamera.
4. Ikuti petunjuk untuk menyambungkan kamera ke jaringan Wi-Fi 2.4GHz.
5. Ikuti petunjuk untuk memindai kode QR kamera dan menyelesaikan konfigurasi.
Tambah perangkat (Lanjutan)
1. Sambungkan kamera ke jaringan.
2. Nyalakan kamera dan tunggu hingga lampu indikator berkedip cepat.
3. Ketuk "+" di sudut kanan atas > Tambah perangkat (Lanjutan) > Berikutnya.
4. Pindai kode QR di bagian bawah kamera dan ikuti petunjuk di aplikasi.

Türkçe
Görünüm
LED göstergesi: Hızlı yanıp sönme: Başlatılıyor. Yavaş yanıp sönme: Güncelleniyor. Açık: Doğru çalışıyor. Kapalı: Kapalı.
Ethernet port: Ağ bağlantısı.
Micro SD card slot: Micro SD kart yuvası.
Reset button: Cihazı yeniden başlatmak için yaklaşık 5 saniye basılı tutun.
Power port: Güç girişi.
Cihaz montajı
Kamera montajı
Kamera masa üstüne, duvara veya tavana sabitlenebilir.
Masa üstünde montaj
1. Montaj şablonunu masa üstüne yerleştirin, 3M yapıştırıcı koruyucu filmini çıkarın ve sıkıca yapıştırın.
2. Montaj dübelini montaj deliğine yerleştirin.
3. Montaj vidasını dübel içine yerleştirin.
4. Kamerayı ve montaj aparatını ihtiyaca göre ayarlayın ve montaj vidalarını sıkın.
Duvar montajı
1. Montaj şablonunu duvar üzerine yerleştirin.
2. Montaj şablonu ile 25mm derinlikte iki montaj deliği açın.
3. Montaj dübellerini deliklere yerleştirin.
4. Montaj vidasını dübel içine yerleştirin.
5. Kamerayı ve montaj aparatını ihtiyaca göre ayarlayın ve montaj vidalarını sıkın.
Görüntü açısını ayarlama
Kamera açısını ihtiyaca göre ayarlayın.
Su geçirmezlik kit montajı
Kamera yağmur veya kar altında veya tehlikeli bir ortamda veya uzun bir süre açık havada kullanılıyorsa, su geçirmezlik kitini montajı yapılmalıdır.
1. Ethernet kablosunu kablo sızdırmazlık halkası, kauçuk halka ve ana gövdesinden geçirin.
2. Ethernet kablosunu kamera ile bağlayın.
3. Kauçuk halkayı ve kauçuk halkayı ana gövde üzerinde sıkıca bükün.
4. Arka kapağı kamera üzerine takın ve Ethernet portu, ana gövdenin kablo sızdırmazlık halkasının kablo girişi ile hizalanacak şekilde ana gövde üzerinde sıkıca kilitleyin.
Kamera TDSEE uygulamasına Eklleme
Kamera TDSEE'ye Kurun
1. Mobil cihazınıza TDSEE uygulamasını indirin ve yükleyin. Uygulamayı App Store veya Google Play'de "TDSEE" veya "Tenda" olarak arayın veya QR kodu tarayın.
2. Uygulamayı çalıştırın ve hesap oluşturmak için talimatları izleyin.
3. TDSEE uygulamasına giriş yapın ve sağ üst köşedeki "+" simgesine dokunarak kamera ekleyin.
4. Ekrandaki talimatlar doğrultusunda kamerayı 2.4GHz Wi-Fi ağına bağlayın.
5. Ekrandaki talimatlar doğrultusunda kamera üzerindeki QR kodunu tarayın ve yapılandırma sürecini tamamlayın.
Cihaz Ekle (Gelişmiş)
1. Kamerayı ağa bağlayın.
2. Kamerayı açın ve göstergenin hızlı yanıp sönmesini bekleyin.
3. Sağ üstteki "+" simgesine dokunun > Cihaz Ekle (Gelişmiş) > İleri.
4. Kamera altındaki QR kodunu tarayın ve talimatlara uyun.

Русский
Внешний вид
Индикатор LED: Быстрое мигание: Запуск. Медленное мигание: Обновление. Горит: Работает нормально. Выкл.: Выкл.
Порт Ethernet: Сетевой порт.
Слот для карты Micro SD: Слот для карты Micro SD.
Кнопка Reset: Перезагрузка. Удерживайте кнопку сброса в течение 5 секунд.
Порт питания: Порт питания.
Установка устройства
Установка камеры
Камеру можно закрепить на столе, потолке или стене.
Установка на столе
1. Поместите монтажный шаблон на стол, снимите защитную пленку 3M и плотно прижмите.
2. Вставьте пластиковый анкер в отверстие для монтажа.
3. Вставьте винт Ø4мм x 25мм в пластиковый анкер.
4. Отрегулируйте угол камеры и монтажного кронштейна по мере необходимости и затяните монтажные винты.
Установка на стену
1. Поместите монтажный шаблон на стену.
2. Просверлите два монтажных отверстия глубиной 25мм.
3. Вставьте пластиковые анкеры в отверстия.
4. Вставьте винт Ø4мм x 25мм в пластиковый анкер.
5. Отрегулируйте угол камеры и монтажного кронштейна по мере необходимости и затяните монтажные винты.
Регулировка угла мониторинга
Отрегулируйте угол камеры по мере необходимости.
Установка комплекта для защиты от влаги
Если ваша камера подвергается дождю или снегу, или если ваша камера используется в опасной среде или на открытом воздухе в течение длительного времени, рекомендуется установить комплект для защиты от влаги, чтобы обеспечить его надежную и долгосрочную работу.
1. Пропустите сетевой кабель через уплотнительное кольцо, резиновое кольцо и корпус камеры.
2. Подключите сетевой кабель к камере.
3. Сложите уплотнительное кольцо и резиновое кольцо в корпус камеры плотно.
4. Установите заднюю крышку на камеру так, чтобы сетевой порт Ethernet был выровнен с пазом уплотнительного кольца корпуса. Плотно закрутите.
Добавление камеры в приложение TDSEE
Установка камеры в TDSEE
1. Загрузите и установите приложение TDSEE на свое мобильное устройство. Вы можете искать "TDSEE" или "Tenda" в App Store или Google Play или сканировать код QR.
2. Запустите приложение и следуйте инструкциям, чтобы создать учетную запись.
3. Войдите в приложение TDSEE и нажмите "+" в верхнем правом углу, чтобы добавить камеру.
4. Следуйте инструкциям на экране, чтобы подключить камеру к сети Wi-Fi 2.4 ГГц.
5. Следуйте инструкциям на экране, чтобы отсканировать QR-код камеры и завершить настройку.
Добавить устройство (Расширенный)
1. Подключите камеру к сети.
2. Включите камеру и дождитесь быстрого мигания индикатора.
3. Нажмите "+" в верхнем правом углу > Добавить устройство (Расширенный) > Далее.
4. Отсканируйте QR-код на нижней стороне камеры и следуйте инструкциям в приложении.

Polski
Wygląd
Wskaźnik LED: Szybkie mrugania: Uruchomienie. Wolne mrugania: Aktualizacja. Włączony: Działa prawidłowo. Wyłączony: Wyłączony.
Port Ethernet: Port sieciowy.
Gniazdo karty pamięci Micro SD: Gniazdo karty pamięci Micro SD.
Przycisk resetu: Przytrzymaj przycisk resetu przez 5 sekund, aby zrestartować urządzenie.
Port zasilania: Port zasilania.
Montaż urządzenia
Montaż kamery
Kamerę można zainstalować na biurku, suficie i ścianie.
Montaż na biurku
1. Umieść szablon montażowy na biurku, usuń folię ochronną taśmy 3M i mocno go przylep.
2. Włóż plastikowy kołek do otworu montażowego.
3. Włóż wkrętu Ø4mm x 25mm w plastikowy kołek.
4. Dostosuj kąt kamery i uchwytu montażowego w razie potrzeby i dokręć wkręty montażowe.
Montaż na ścianie
1. Umieść szablon montażowy na ścianie.
2. Wywierć dwa otwory montażowe o głębokości 25mm.
3. Włóż plastikowe kołki do otworów.
4. Włóż wkrętu Ø4mm x 25mm w plastikowy kołek.
5. Dostosuj kąt kamery i uchwytu montażowego w razie potrzeby i dokręć wkręty montażowe.
Dostosuj kąt monitorowania
Dostosuj kąt kamery w razie potrzeby.
Instalacja zestawu wodoodpornej
Jeśli kamera jest narażona na deszcz lub śnieg lub jest używana w niebezpiecznym lub trudnym środowisku przez dłuższy czas, zalecamy zainstalowanie zestawu wodoodpornego, aby zapewnić jej niezawodne i długoterminowe działanie.
1. Przełóż kabel sieciowy przez pierścień uszczelniający, pierścień gumowy i korpus kamery.
2. Podłącz kabel sieciowy do kamery.
3. Złóż pierścień uszczelniający i pierścień gumowy w korpus kamery mocno.
4. Zamknij tylną pokrywę kamery tak, aby port Ethernet był wyrównany z rowkiem pierścienia uszczelniającego obudowy. Mocno dokręć.
Dodawanie kamery do aplikacji TDSEE
Instalacja kamery w TDSEE
1. Pobierz i zainstaluj aplikację TDSEE na swoim urządzeniu mobilnym. Możesz wyszukać "TDSEE" w App Store lub Google Play lub zeskanować kod QR.
2. Otwórz aplikację i postępuj zgodnie z instrukcjami, aby utworzyć konto.
3. Zaloguj się w aplikacji TDSEE i stuknij "+" w prawym górnym rogu, aby dodać kamerę.
4. Postępuj zgodnie z instrukcjami na ekranie, aby połączyć kamerę z siecią Wi-Fi 2.4 GHz.
5. Postępuj zgodnie z instrukcjami na ekranie, aby zeskanować kod QR kamery i ukończyć konfigurację.
Dodaj urządzenie (Zaawansowane)
1. Podłącz kamerę do sieci.
2. Włącz kamerę i poczekaj, aż wskaźnik LED będzie szybko mrugał.
3. Stuknij "+" w prawym górnym rogu > Dodaj urządzenie (Zaawansowane) > Dalej.
4. Zeskanuj kod QR na dole kamery i postępuj zgodnie z instrukcjami w aplikacji.

Čeština
Vzhled
Indikátor LED: Rychlé blikání: Spouštění. Pomalé blikání: Aktualizace. Zapnuto: Funguje správně. Vypnuto: Vypnuto.
Ethernet port: Síťový port.
Slot pro paměťovou kartu Micro SD: Slot pro paměťovou kartu Micro SD.
Reset button: Stisknutím a podržením tlačítka na 5 sekund zařízení restartujete.
Power port: Napájecí port.
Instalace zařízení
Instalace kamery
Kamera je připravena pro montáž na stůl, strop nebo zeď.
Montáž na stůl
1. Umístěte montážní šablonu na stůl, sejměte ochrannou fólii 3M a pevně ji přilepte.
2. Vložte plastovou kotvu do montážního otvoru.
3. Vložte šroub Ø4mm x 25mm do plastové kotvy.
4. Upravte úhel kamery a montážního stojánku podle potřeby a utáhněte montážní šrouby.
Montáž na zeď
1. Umístěte šablonu na montážní zeď.
2. Vyvrtejte dva montážní otvory o hloubce 25mm.
3. Vložte plastové kotvy do montážních otvorů.
4. Vložte šroub Ø4mm x 25mm do plastové kotvy.
5. Upravte úhel kamery a montážního stojánku podle potřeby a utáhněte montážní šrouby.
Nastavte úhel sledování
Úhel kamery upravte podle potřeby.
Nainstalujte vodoodolnou sadu
Pokud je kamera vystavena dešti nebo sněhu, nebo se používá v náročném prostředí po delší dobu, doporučujeme nainstalovat vodoodolnou sadu, abyste zajistili její spolehlivé a dlouhodobé fungování.
1. Protáhněte síťový kabel přes kroužek pro utěsnění, gumovou vložku a tělo kamery.
2. Připojte síťový kabel ke kamerě.
3. Pevně ohněte kroužek pro utěsnění a gumovou vložku do tělesa kamery.
4. Zavřete zadní kryt kamery tak, aby síťový port Ethernet byl zarovnán s drážkou kroužku pro utěsnění pouzdra. Pevně utáhněte.
Přidání kamery do aplikace to TDSEE
Nainstalujte kameru do TDSEE
1. Stáhněte a nainstalujte aplikaci TDSEE do svého mobilního zařízení. Můžete vyhledat "TDSEE" v App Store nebo Google Play nebo naskenovat kód QR.
2. Otevřete aplikaci a postupujte podle pokynů k vytvoření nového účtu.
3. Přihlaste se do aplikace TDSEE a klepněte na "+" v pravém horním rohu pro přidání kamery.
4. Postupujte podle pokynů na obrazovce, abyste připojili kameru k síti Wi-Fi 2.4 GHz.
5. Postupujte podle pokynů na obrazovce, abyste naskenovali QR kód kamery a dokončili konfiguraci.
Přidat zařízení (Pokročilé)
1. Připojte kameru k síti.
2. Zapněte kameru a počkejte, až bude indikátor LED rychle blikat.
3. Klepněte na "+" v pravém horním rohu > Přidat zařízení (Pokročilé) > Další.
4. Naskenujte kód QR na spodní straně kamery a postupujte podle pokynů v aplikaci.

Português
Aparência
Indicador LED: Piscadela rápida: Iniciando. Piscadela lenta: Atualizando. Ligado: Funcionando corretamente. Desligado: Desligado.
Porta Ethernet: Porta de rede.
Slot para cartão Micro SD: Slot para cartão Micro SD.
Botão de reinicialização: Mantenha pressionado por 5 segundos para reiniciar o dispositivo.
Porta de alimentação: Porta de alimentação.
Instalar o dispositivo
Instalação da câmera
A câmera pode ser montada em uma mesa, no teto ou na parede.
Montagem em mesa
1. Coloque o modelo de montagem na mesa, retire a película protetora do adesivo 3M e fixe firmemente.
2. Coloque a âncora de plástico no furo de montagem.
3. Fixe o parafuso de Ø4mm x 25mm na âncora de plástico.
4. Ajuste o ângulo da câmera e do suporte de montagem conforme necessário, em seguida, aperte os parafusos de ajuste.
Montagem na parede
1. Coloque o modelo de montagem na parede.
2. Perfure dois furos de montagem de 25mm de profundidade.
3. Coloque as âncoras de plástico nos furos.
4. Fixe o parafuso de Ø4mm x 25mm na âncora de plástico.
5. Ajuste o ângulo da câmera e do suporte de montagem conforme necessário, em seguida, aperte os parafusos de ajuste.
Ajuste o ângulo de monitoramento
Ajuste o ângulo da câmera conforme necessário.
Instale o kit à prova d'água
Se você estiver em um ambiente chuvoso ou nevado ou em um ambiente ao ar livre por um período prolongado, recomendamos instalar o kit à prova d'água para garantir o funcionamento confiável e de longo prazo.
1. Passe o cabo de rede através do anel de vedação, da borracha e do corpo da câmera.
2. Conecte o cabo de rede à câmera.
3. Dobre firmemente o anel de vedação e a borracha no corpo da câmera.
4. Feche a tampa traseira da câmera.
Adicionar câmera ao aplicativo TDSEE
Instalar a câmera no TDSEE
1. Baixe e instale o app TDSEE no seu dispositivo móvel. Você pode pesquisar por "TDSEE" na App Store ou Google Play ou digitalizar o código QR.
2. Inicie o app e siga as instruções para criar uma conta.
3. Faça login no app TDSEE e toque em "+" no canto superior direito para adicionar uma câmera.
4. Siga as instruções na tela para conectar a câmera à rede Wi-Fi de 2.4 GHz.
5. Siga as instruções na tela para escanear o código QR da câmera e concluir a configuração.
Adicionar dispositivo (Avançado)
1. Conecte a câmera à rede.
2. Ligue a câmera e aguarde o indicador LED piscar rapidamente.
3. Toque em "+" no canto superior direito > Adicionar dispositivo (Avançado) > Próximo.
4. Escaneie o código QR na parte inferior da câmera e siga as instruções no app.

România
Aspect
Indicator LED: Pâlpâire rapidă: Se inițializează. Pâlpâire lentă: Se actualizează. Aprins: Funcționează corect. Stins: Stins.
Port Ethernet: Port de rețea.
Slot pentru cartelă Micro SD: Slot pentru cartelă Micro SD.
Buton Reset: Ținând apăsat butonul Reset timp de aproximativ 5 secunde, se va reporni dispozitivul.
Port de alimentare: Port de alimentare.
Instalarea dispozitivului
Instalați camera
Camera poate fi montată pe masă, tavan și perete.
Montare pe masă
1. Poziționați șablonul de montare pe masă, scoateți folia protectoare a adesivului 3M și fixați-o ferm.
2. Introduceți ancora de plastic în orificiul de montare.
3. Introduceți șurubul de Ø4mm x 25mm în ancora de plastic.
4. Reglați unghiul camerei și suportul de montare în funcție de nevoie și strângeți șuruburile de reglare.
Montare pe perete
1. Poziționați șablonul de montare pe perete.
2. Forați două orificii de montare de 25mm adâncime.
3. Introduceți ancorele de plastic în orificii.
4. Introduceți șurubul de Ø4mm x 25mm în ancora de plastic.
5. Reglați unghiul camerei și suportul de montare în funcție de nevoie și strângeți șuruburile de reglare.
Reglați unghiul de monitorizare
Reglați unghiul camerei în funcție de nevoie.
Instalați kit-ul pentru rezistență la apă
Dacă camera este expusă ploii sau zăpezii sau este folosită în medii periculoase sau dificile pe o perioadă lungă, este recomandat ca kit-ul rezistent la apă să fie instalat pentru a asigura funcționarea pe termen lung și fiabilă.
1. Introduceți cablul de rețea prin inelul de etanșare, cauciucul și corpul camerei.
2. Conectați cablul de rețea la cameră.
3. Strângeți ferm inelul de etanșare și cauciucul în corpul camerei.
4. Fixați capacul din spate al camerei. Asigurați-vă că portul Ethernet este aliniat cu fanta inelului de etanșare al carcasei și strângeți ferm.
Adăugarea camerei la aplicația TDSEE
Instalați camera în TDSEE
1. Descărcați și instalați aplicația TDSEE pe dispozitivul mobil. Puteți căuta "TDSEE" în App Store sau Google Play sau scanați codul QR.
2. Deschideți aplicația și urmați instrucțiunile pentru a crea un cont.
3. Conectați-vă la aplicația TDSEE și apăsați pe "+" în colțul din dreapta sus pentru a adăuga o cameră.
4. Urmați instrucțiunile de pe ecran pentru a conecta camera la rețea Wi-Fi de 2.4GHz.
5. Urmați instrucțiunile de pe ecran pentru a scana codul QR al camerei și a finaliza configurarea.
Adăugare dispozitiv (Avansat)
1. Conectați camera la rețea.
2. Porniți camera și așteptați ca indicatorul LED să pulseze rapid.
3. Apăsați pe "+" în colțul din dreapta sus > Adăugare dispozitiv (Avansat) > Următorul.
4. Scanați codul QR de pe partea inferioară a camerei și urmați instrucțiunile din aplicație.

Hrvatski
Izgled
Indikator LED: Brzo treptanje: Pokretanje. Polako treptanje: Ažuriranje. Uključeno: Ispravno radi. Isključeno: Isključeno.
Ethernet port: Mrežni priključak.
Utor za memorijsku karticu Micro SD: Utor za memorijsku karticu Micro SD.
Reset button: Pritisnite i zadržite tipku za ponovno pokretanje na 5 sekundi.
Power port: Priključak za napajanje.
Postavljanje uređaja
Dodajte kameru TDSEE aplikaciji
Instalirajte kameru
Kamera se može montirati na stolu, stropu i zidu.
Montaža na stolu
1. Postavite TDSEE aplikaciju na svoj mobilni uređaj putem TDSEE u trgovinama Google Play ili App Store ili skenirajte QR kod.
2. Pokrenite aplikaciju i slijedite upute za izradu novog korisničkog računa.
3. Prijavite se u TDSEE aplikaciju i dodirnite "+" u gornjem desnom kutu za dodavanje kamere.
4. Slijedite upute na zaslonu za povezivanje kamere na Wi-Fi mrežu 2.4GHz.
5. Slijedite upute na zaslonu za skeniranje QR kода kamere i dovršite konfiguraciju.
Dodaj uređaj (Napredno)
1. Spojite kameru na mrežu.
2. Uključite kameru i pričekajte da LED indikator brzo treperi.
3. Dodirnite "+" u gornjem desnom kutu > Dodaj uređaj (Napredno) > Dalje.
4. Skenirajte QR kod na donjoj strani kamere i slijedite upute u aplikaciji.

Slovenščina
Izgled
Indikator LED: Hitro utripanje: Zagon. Počasno utripanje: Posodabljanje. Vklopljeno: Deluje pravilno. Izklopljeno: Izklopljeno.
Ethernet port: Omrežna vrata.
Reža za kartico Micro SD: Reža za kartico Micro SD.
Reset button: Pritisnite in zadržite gumb za ponovno zagon za 5 sekund.
Power port: Priključek za napajanje.
Namestitev naprave
Namestite kamero
Kamero lahko namestite na mizo, strop in steno.
Montaža na mizo
1. Postavite predlogo za montažo na mizo, odstranite zaščitno folijo lepilnega traku 3M in jo trdno pritrdite.
2. Vstavite plastično sidro v montažno luknjo.
3. Vstavite vijak Ø4mm x 25mm v plastično sidro.
4. Prilagodite kamero in vgrajeno montažno konzolo po potrebi in pritrdite montažne vijake.
Montaža na steno
1. Postavite predlogo za montažo na steno.
2. Izvrtajte dve montažni luknji globine 25mm.
3. Vstavite plastična sidra v luknji.
4. Vstavite vijak Ø4mm x 25mm v plastično sidro.
5. Prilagodite kamero in vgrajeno montažno konzolo po potrebi in pritrdite montažne vijake.
Prilagodite kot nadzora
Kamero po potrebi prilagodite za optimalno pokrivanje.
Namestite vodotesni komplet
Kamera je izpostavljena dežju ali snegu ali pa se uporablja v nevarnem ali zahtevnem okolju ali pa se uporablja dlje časa na prostem, vodotesni komplet je priporočljivo namestiti, da zagotovite zanesljivo in dolgoročno delovanje.
1. Omrežni kabel potnite skozi tesnilno gumo, gumijasto vložko in ohišje kamere.
2. Omrežni kabel priključite na kamero.
3. Tesnilno gumo in gumijasto vložko čvrsto upognite v ohišje kamere.
4. Zadnji pokrovček kamere namestite na kamero tako, da bo vrata Ethernet poravnana z žlebom tesnilne gumijaste vložke ohišja. Čvrsto zategnite.
Dodajanje kamere v aplikacijo TDSEE
Namestitev kamere v TDSEE
1. Prenesite in namestite aplikacijo TDSEE na svojem mobilnem napravi. Lahko iščete "TDSEE" v App Store ali Google Play ali pa skenirate kodo QR.
2. Zaženite aplikacijo in sledite navodilom za ustvarjanje novega uporabniškega računa.
3. Prijavite se v aplikacijo TDSEE in tapnite "+" v zgornjem desnem kotu, da dodate kamero.
4. Sledite navodilom na zaslonu, da povežete kamero z omrežjem Wi-Fi 2.4GHz.
5. Sledite navodilom na zaslonu, da skenirate kodo QR kamere in dokončate konfiguracijo.
Dodaj napravo (Napredno)
1. Povežite kamero z omrežjem.
2. Vklopite kamero in počakajte, da bo LED lučka hitro utripala.
3. Tapnite "+" v zgornjem desnem kotu > Dodaj napravo (Napredno) > Naprej.
4. Sledite navodilom v aplikaciji.

Ελληνικά
Εμφάνιση
Ενδείκτης LED: Γρήγορο αναβόσβημα: Εκκίνηση. Αργό αναβόσβημα: Ενημέρωση. Ανοιχτό: Λειτουργεί σωστά. Κλειστό: Κλειστό.
Θύρα Ethernet: Θύρα δικτύου.
Υποδοχή κάρτας Micro SD: Υποδοχή κάρτας Micro SD.
Κουμπί επαναφοράς: Κρατήστε πατημένο το κουμπί επαναφοράς για περίπου 5 δευτερόλεπτα για επανεκκίνηση της συσκευής.
Θύρα τροφοδοσίας: Θύρα τροφοδοσίας.
Εγκατάσταση της συσκευής
Εγκαταστήστε τη κάμερα
Η κάμερα μπορεί να τοποθετηθεί σε τραπέζι, οροφή και τοίχο.
Τοποθέτηση σε τραπέζι
1. Τοποθετήστε το πρότυπο τοποθέτησης στο τραπέζι, αφαιρέστε τη προστατευτική μεμβράνη της κολλητικής ταινίας 3M και κολλήστε σφιχτά.
2. Τοποθετήστε τον πλαστικό πείρο στην οπή τοποθέτησης.
3. Τοποθετήστε τη βίδα Ø4mm x 25mm στον πλαστικό πείρο.
4. Προσαρμόστε τη γωνία της κάμερας και τη βάση στήριξης σύμφωνα με τις ανάγκες σας και σφίξτε τις βίδες στήριξης.
Τοποθέτηση στον τοίχο
1. Τοποθετήστε το πρότυπο τοποθέτησης στον τοίχο.
2. Τρυπήστε δύο οπές τοποθέτησης βάθους 25mm.
3. Τοποθετήστε τα πλαστικά βύσματα στις οπές.
4. Τοποθετήστε τη βίδα Ø4mm x 25mm στον πλαστικό πείρο.
5. Προσαρμόστε τη γωνία της κάμερας και τη βάση στήριξης σύμφωνα με τις ανάγκες σας και σφίξτε τις βίδες στήριξης.
Ρυθμίστε τη γωνία παρακολούθησης
Ρυθμίστε τη γωνία της κάμερας σύμφωνα με τις ανάγκες σας.
Εγκαταστήστε τον αδιάβροχο εξοπλισμό
Εάν η κάμερα εκτίθεται σε βροχή ή χιόνι ή χρησιμοποιείται σε επικίνδυνο ή δύσκολο περιβάλλον για μεγάλο χρονικό διάστημα, συνιστάται η εγκατάσταση του αδιάβροχου εξοπλισμού, ώστε να εξασφαλιστεί η αξιόπιστη και μακροπρόθεσμ