EUT photograph

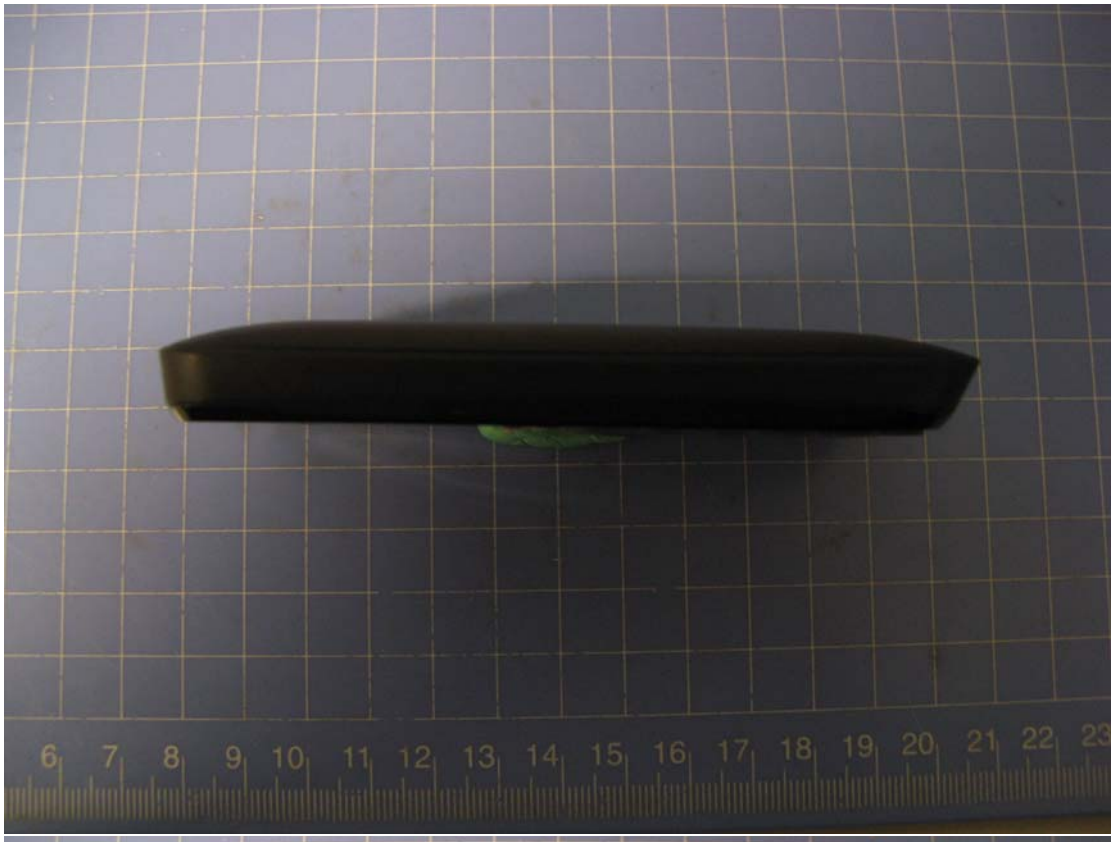
6 7 8 9 10 11 12 13 14 15 16 17 18 19 20 21 22 23

6 7 8 9 10 11 12 13 14 15 16 17 18 19 20 21 22

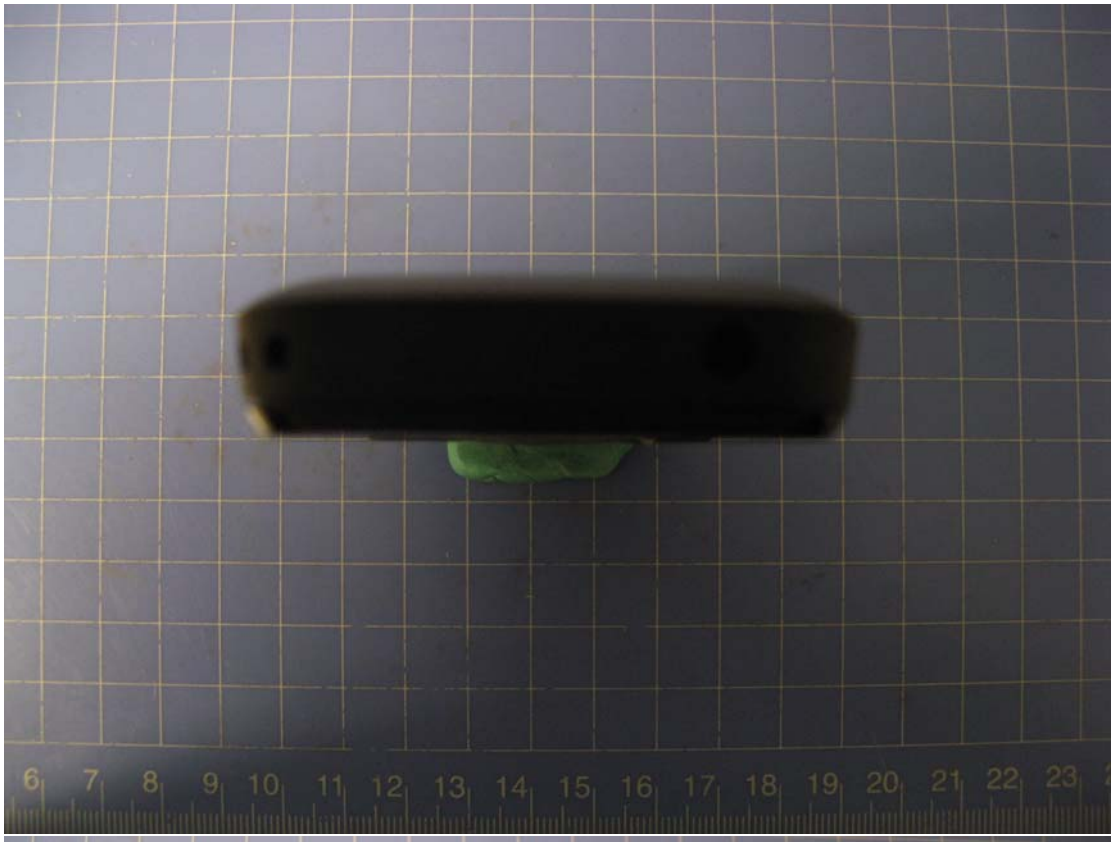
6 7 8 9 10 11 12 13 14 15 16 17 18 19 20 21 22 23

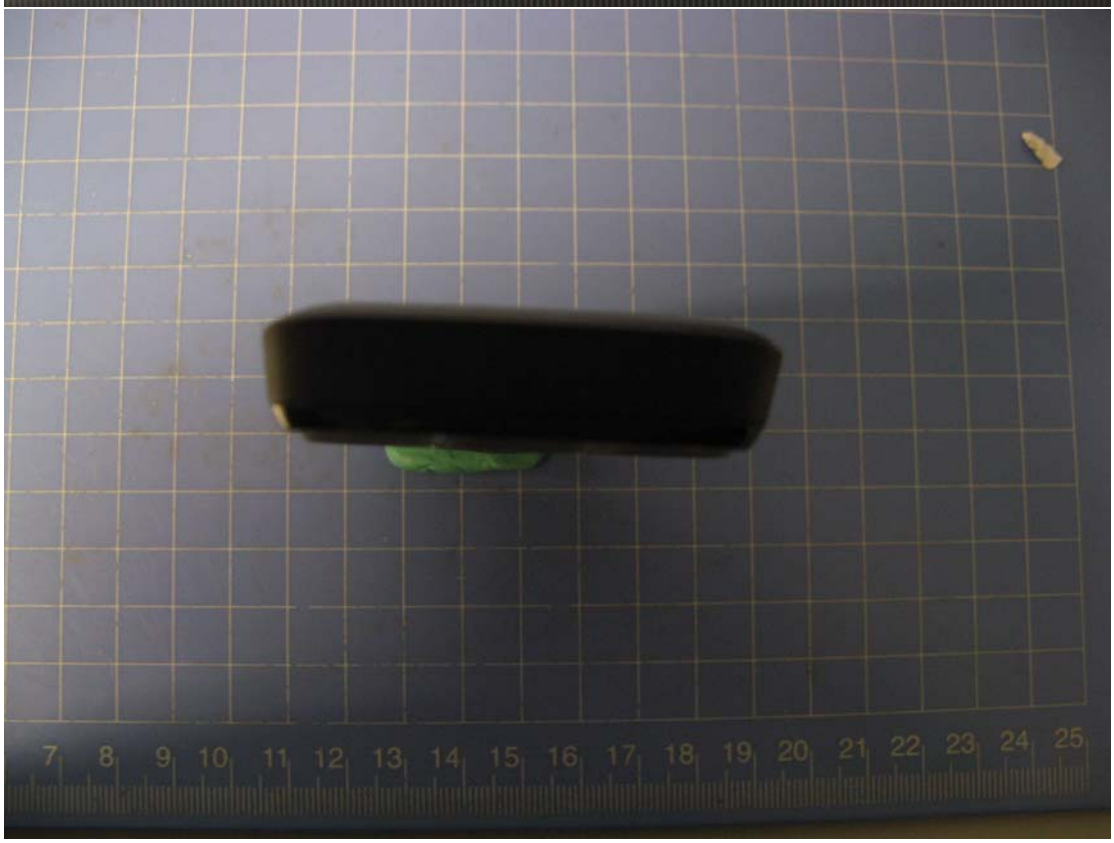
7 8 9 10 11 12 13 14 15 16 17 18 19 20 21 22 23 24 25

制造日期: 07-27-2012
Attention:Ne pas ieter av fev.Ne pas desassembler.
Ne pas exposer à vne température supérieure à
60°C/140°F.
锂离子电池,充电限制电压:4.2伏 警告:燃烧可能
引起爆炸.制造厂商:深圳市比克电池有限公司.严
禁拆卸,穿刺,短路,焚烧.请勿置于60°C/140°F以
上的高温下.执行标准编号: GB/T 18287-2000
BAK2012072700772

ALCATEL
CAB25L0002C2
ICSO1
Battery/Batterie
Lithium
Rechargeable Li-ion Battery
3.7Vdc/400mAh
1.48Wh
Warning
Do not incinerate
Do not disassemble
Do not expose to
temperatures above
60°C / 140°F
Model: TLiB47C
1ICP5/35/47
Made in China

ALCATEL
CAB24Q0000C1
Battery / Batterie
Lithium
3.7V/500mAh
1.85Wh
ICS02
Warning
Do not incinerate
Do not disassemble
Do not expose to
temperatures above
60°C/140°F
REMOVE

制造日期：
05-24-2012
Attention:Ne pas jeter au feu. Ne pas desassembler.
Ne pas exposer à une température supérieure à
60°C/140°F.
锂离子电池，充电限制电压：4.2伏 警告：燃烧可能
引起爆炸，制造厂商：深圳市比克电池有限公司，严
禁拆卸，穿刺，短路，焚烧，请勿置于60℃/140℉以
上的高温下，执行标准编号：GB/T 18287-2000
REMOVE
BAK2012052402052
Made in China

制造日期：04-22-2010
Attention:Ne pas jeter au feu.Ne pas desassembler.
Ne pas exposer à une lempérature supérieure à
60°C/140°F.
锂离子电池。充电限制电压：4.2伏 警告：燃烧可能
引起爆炸。制造厂商：比亚迪股份有限公司。严禁拆
卸,穿刺,短路,焚烧。请勿置于60°C/140°F以上的高
温下。执行标准编号：GB/T 18287-2000
B3259605AFA
REMOVE

ALCATEL
CAB2170000C1
Battery / Batterie
Lithium
3.7 V / 500 mAh
1.85Wh
MO04
Warning
Do not incinerate
Do not disassemble
Do not expose to
temperatures above
60°C / 140°F
Made in China

ALCATEL
CAB0400000C1
ICS01
Battery / Batterie
Lithium
Rechargeable Li-ion Battery
3.7 Vdc / 400 mAh
1.48Wh
Warning
Do not incinerate
Do not disassemble
Do not expose
temperatures a
60°C / 140°
REMOVE
TCT-B-1598
1ICP5/34/47
Made in China

制造日期：01-29-2013
Attention:Ne pas jeter au feu.Ne pas desassembler.
Ne pas exposer à une température supérieure à
60 °C/140°F.
锂离子电池。充电限制电压：4.2伏 警告：燃烧可能
引起爆炸。制造厂商:深圳市比亚迪锂电池有限公司。
严禁拆卸,穿刺,短路,焚烧。请勿置于60°C/140°F 以
上的高温下。执行标准编号：GB/T 18287-2000
REMOVE
B022392133A

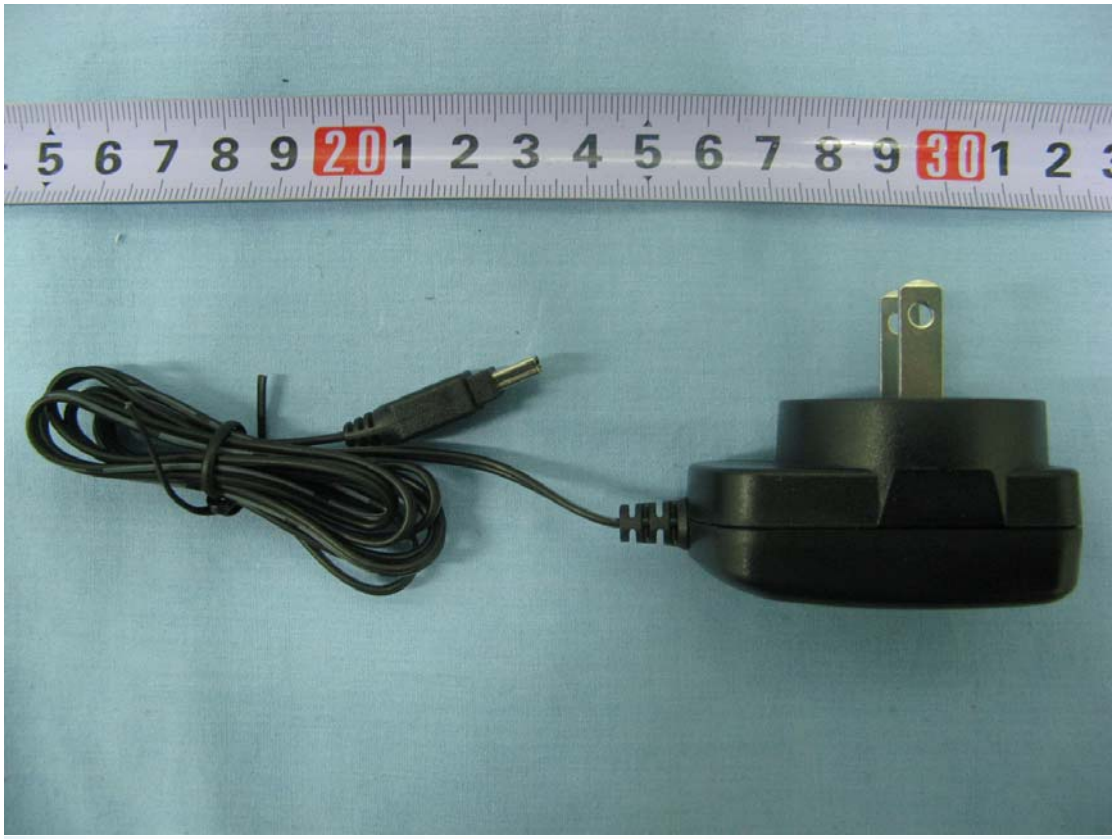

ALCATEL
TRAVEL CHARGER
ICS01
CARGADOR DE VIAJE
Model No.: WUS350mA5V00-00
P/N:CBA30Y0AG0C1
PRI:100-240V~
50/60Hz 150mA
SEC:5.0V ⎓ 350mA
NOM
NYCE
PIN1(+) PIN5(-)
LISTED
0939
BYD
MADE IN CHINA
3LFX
E310965

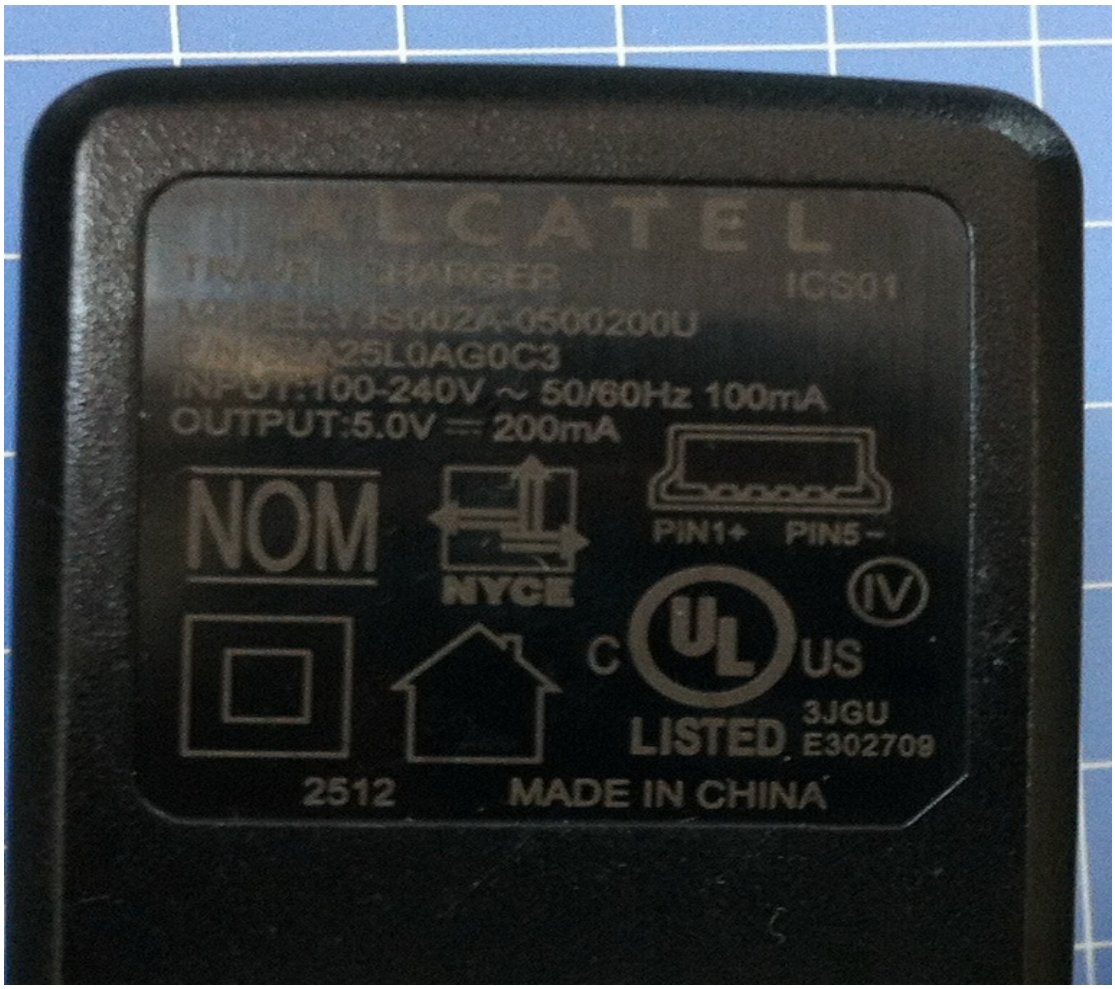
ALCATEL
ICS01
INPUT:100-240V ~ 50/60Hz 100mA
OUTPUT:5.0V ⎓ 200mA
NOM
NYCE
PIN1+ PIN5-
IV
C UL US
LISTED
3JGU
E302708
2512
MADE IN CHINA

4 5 6 7 8 9 10 11 12 13 14 15 16 17 18 19 20 21

免提耳机
MP3/4耳
TEL:0752-282
deli
得力集团有限公司

deli
得力集团有限公司

deli
得力集团有限公司

1cm 2 3 4 5 6 7 8 9 10 11 12 13 14 15 16 17 18 19 20
deli
得力集团有限公司

1cm 2 3 4 5 6 7 8 9 10 11 12 13 14 15 16 17 18 19 20 21 22
deli
得力集团有限公司