INTERNAL PHOTOGRAPHS OF EUT

D6D PR1 US

D6D PR1 US

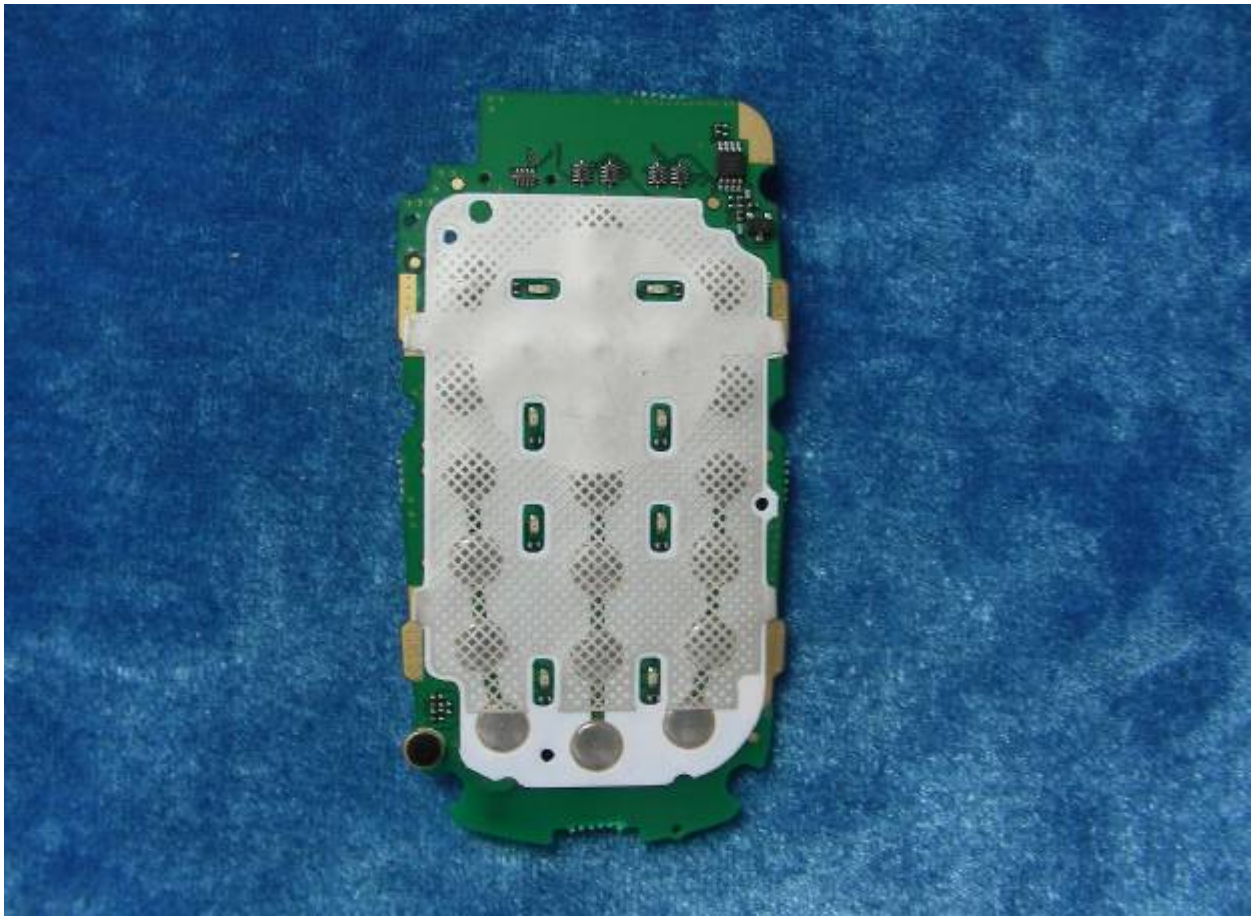

D6D PR1 US

MR411257D

MR411257D

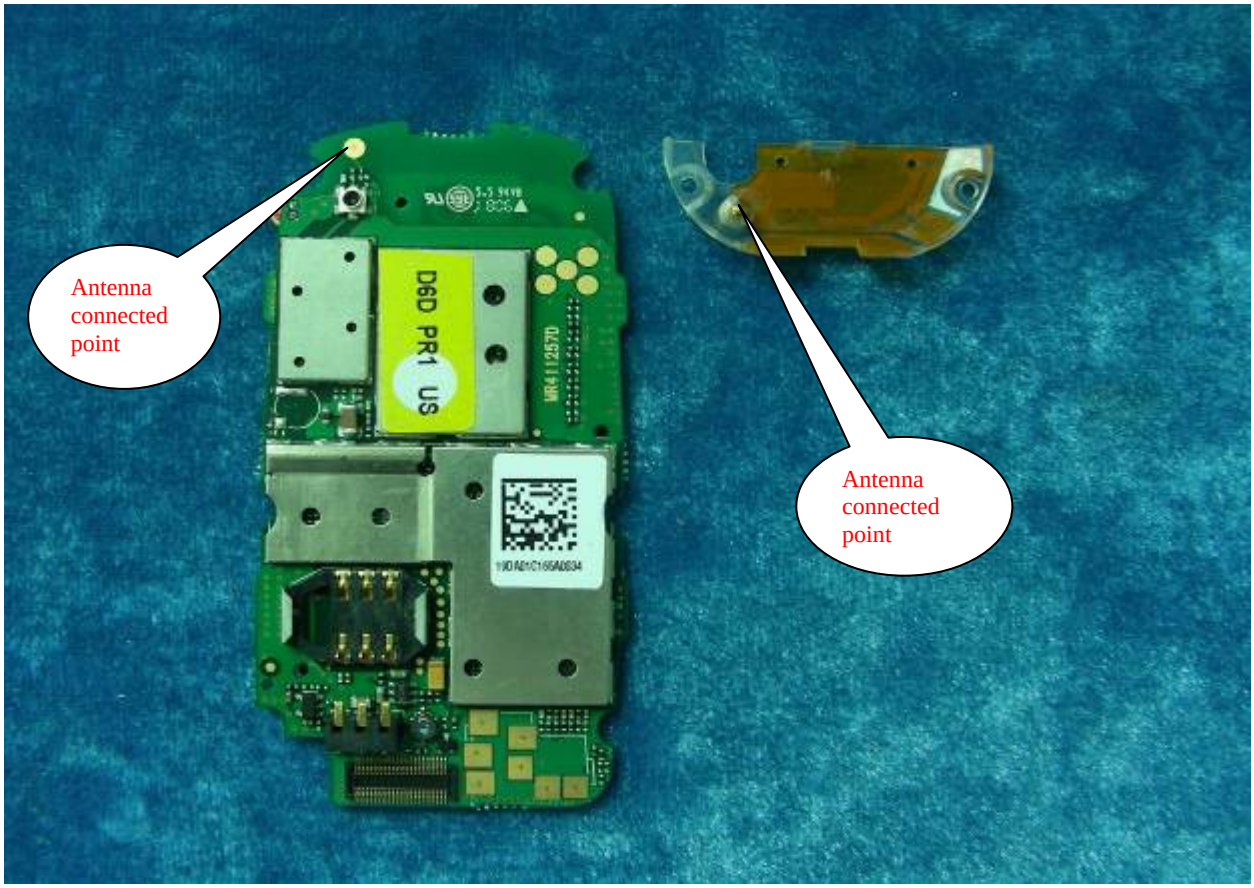
Antenna connected point
Antenna connected point
D6D PR1 US

Antenna connected point

ALCATEL
T5000157AAAA
B1096607C4A
Warning
Do not incinerate
Do not disassemble
Do not expose to
temperatures above
60°C / 140°F
Battery / Batterie
Lithium
3,7 V / 650 mAh
CE
制造日期：04-19-2006
Attention : Ne pas jeter au feu. Ne pas desassembler.
Ne pas exposer à une température supérieure à 60°C/140°F
锂离子电池。充电限制电压：4.2伏 警告：燃烧可能引起爆炸
制造厂商：比亚迪股份有限公司。严禁拆卸，穿刺，短路，焚烧
请勿置于60°C/140°F以上的高温下。执行标准编号:GB/T 18287-2000

ALCATEL
-
+