4-port hub
with wireless charging

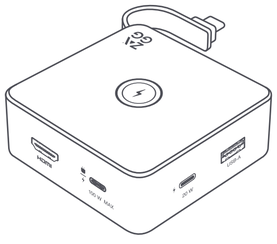

for/pour: PC, Mac, Android tablets, iPads, Chromebooks and Phones

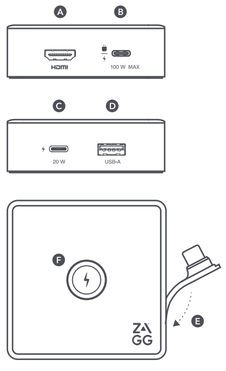

Welcome

The 4-Port Hub plugs into your device and instantly gives you four more ports you can use to connect with other devices, like a phone, a monitor, data drives, and more.

For a full instruction manual, please visit **zagg.to/instructions**.

- (A) HDMI - Supports 4K resolution @ 60Hz
- (B) USB-C PD 3.0 100W Max pass-through charging
- (C) USB-C PD 20W - Supports up to10 Gbps data transfer
- (D) USB-A 3.2 - Supports up to10 Gbps data transfer
- (E) Flush-molded integrated USB-C Cable
- (F) Integrated 10W wireless charging

Warranty:
At ZAGG, we are dedicated to making the best quality products. To back this up, this product is warranted for one year. This warranty does not affect any statutory rights that you may be entitled to. Keep a copy of your purchase receipt as proof of purchase. For more in-depth warranty information visit: https://www.zagg.com/warranty-policies/

FCC Caution:
This device complies with part 15 of the FCC Rules. Operation is subject to the following two conditions: (1) This device may not cause harmful interference, and (2) this device must accept any interference received, including interference that may cause undesired operation.

Any Changes or modifications not expressly approved by the party responsible for compliance could void the user's authority to operate the equipment.

Note: This equipment has been tested and found to comply with the limits for a Class B digital device, pursuant to part 15 of the FCC Rules. These limits are designed to provide reasonable protection against harmful interference in a residential installation. This equipment generates uses and can radiate radio frequency energy and, if not installed and used in accordance with the instructions, may cause harmful interference to radio communications. However, there is no guarantee that interference will not occur in a particular installation. If this equipment does cause harmful interference to radio or television reception, which can be determined by turning the equipment off and on, the user is encouraged to try to correct the interference by one or more of the following measures:
- Reorient or relocate the receiving antenna.
- Increase the separation between the equipment and receiver.
- Connect the equipment into an outlet on a circuit different from that to which the receiver is connected.
- Consult the dealer or an experienced radio/TV technician for help.

FCC Radiation Exposure Statement:
This equipment complies with FCC radiation exposure limits set forth for an uncontrolled environment. This equipment should be installed and operated with minimum distance 20cm between the radiator & your body.

If you experience problems, please contact ZAGG Customer Service.
support.zagg.com | questions@zagg.com
1-800-700-ZAGG [9244]
00-1-801-839-3906 for international customers

©2024 ZAGG Inc. All Rights Reserved.ZAGG mark and logo are trademarks of ZAGG Inc.

The Adopted Trademarks HDMI, HDMI High-Definition Multimedia Interface, and the HDMI Logo are trademarks or registered trademarks of HDMI Licensing Administrator, Inc. in the United States and other countries.

Bienvenue

Le hub à 4 ports se branche sur votre appareil et vous offre instantanément quatre ports supplémentaires que vous pouvez utiliser pour vous connecter à d'autres appareils, comme un téléphone, un moniteur, des lecteurs de données, etc.

Pour obtenir le manuel d'instructions complet, veuillez consulter le site **ZAGG.to/instructions.**

- (A) HDMI - Prend en charge la résolution 4K à 60 Hz
- (B) Chargement direct USB-C PD 3.0 100 W maximum
- (C) USB-C PD 20 W - Prend en charge le transfert de données à 10 Gbit/s
- (D) USB-A 3.2 - Prend en charge le transfert de données à 10 Gbit/s
- (E) Câble USB-C intégré moulé encastré
- (F) Chargement sans fil intégré de 10 W

Garantie :
Chez ZAGG, nous nous engageons à fabriquer des produits de la meilleure qualité possible. Pour preuve, ce produit est garanti un an. Cette garantie n'affecte aucun droit statutaire auquel vous pourriez avoir droit. Conservez une copie de votre reçu d'achat comme preuve d'achat. Pour des informations plus détaillées sur la garantie, visitez : https://www.zagg.com/warranty-policies/

Attention FCC :
Cet appareil est conforme à la partie 15 des règles FCC. Son fonctionnement est soumis aux deux conditions suivantes : (1) Cet appareil ne doit pas provoquer d'interférences nuisibles et (2) cet appareil doit accepter toute interférence reçue, y compris les interférences qui peuvent provoquer un fonctionnement indésirable.

Tout changement ou modification non expressément approuvé par la partie responsable de la conformité peut annuler le droit de l'utilisateur à utiliser l'équipement.

Remarque : cet équipement a été testé et jugé conforme aux limites d'un appareil numérique de classe B, conformément à la partie 15 des règles de la FCC. Ces limites sont conçues pour fournir une protection raisonnable contre les interférences nuisibles dans une installation résidentielle. Cet équipement génère, utilise et peut émettre de l'énergie radiofréquence et, s'il n'est pas installé et utilisé conformément aux instructions, peut provoquer des interférences nuisibles aux communications radio. Cependant, il n'y a aucune garantie qu'aucune interférence ne se produira dans une installation particulière. Si cet équipement provoque des interférences nuisibles à la réception radio ou télévision, ce qui peut être déterminé en éteignant et en rallumant l'équipement, l'utilisateur est encouragé à essayer de corriger l'interférence en prenant une ou plusieurs des mesures suivantes :
- Réorienter ou déplacer l'antenne de réception.
- Augmenter la distance entre l'équipement et le récepteur.
- Brancher l'équipement sur une prise d'un circuit différent de celui auquel le récepteur est connecté.
- Consulter le revendeur ou un technicien radio/TV expérimenté pour obtenir de l'aide.

Déclaration de la FCC relative à l'exposition aux radiations :
Cet équipement est conforme aux limites d'exposition aux radiations de la FCC définies pour un environnement non contrôlé. Cet équipement doit être installé et utilisé avec une distance minimale de 20 cm entre le radiateur et votre corps.

Si vous rencontrez des problèmes, veuillez communiquer avec le service à la clientèle de ZAGG.
support.zagg.com | questions@zagg.com 1-800-700-ZAGG [9244] 00-1-801-839-3906 pour les clients internationaux.

©2024 ZAGG Inc. Tous droits réservés. La marque et le logo ZAGG sont des marques déposées de ZAGG Inc.

Les marques commerciales adoptées HDMI, HDMI High-Definition Multimedia Interface et le logo HDMI sont des marques commerciales ou des marques déposées de HDMI Licensing Administrator, Inc. aux États-Unis et dans d'autres pays.

Bienvenido

El concentrador de 4 puertos se conecta a su dispositivo y le brinda instantáneamente cuatro puertos más que puede usar para conectarse con otros dispositivos, como un teléfono, un monitor, unidades de datos y más.

Para obtener el manual de instrucciones completo, visite el sitio web **ZAGG.to/instructions.**

- (A) HDMI: admite resolución 4K a 60 Hz
- (B) USB-C PD 3.0 Carga de paso máxima de 100 W
- (C) USB-C PD 20W - Admite transferencia de datos de 10 Gbps
- (D) USB-A 3.2 - Admite transferencia de datos de 10 Gbps
- (E) Cable USB-C integrado moldeado al ras
- (F) Carga inalámbrica integrada de 10 W

Garantía:
En ZAGG, nos dedicamos a fabricar productos de la mejor calidad. Para respaldarlo, este producto tiene una garantía de un año. Esta garantía no afecta ningún derecho legal al que pueda tener derecho. Conserve una copia de su recibo de compra como comprobante de compra. Para obtener información más detallada sobre la garantía, visite:
https://www.zagg.com/warranty-policies/

Precaución de la FCC:
Este dispositivo cumple con la parte 15 de las normas de la FCC. Su funcionamiento está sujeto a las dos condiciones siguientes: (1) Este dispositivo no puede causar interferencias perjudiciales y (2) este dispositivo debe aceptar cualquier interferencia que reciba, incluidas las interferencias que puedan causar un funcionamiento no deseado.

Cualquier cambio o modificación que no esté expresamente aprobado por la parte responsable del cumplimiento podría anular la autoridad del usuario para operar el equipo.

Nota: Este equipo ha sido probado y se ha determinado que cumple con los límites para dispositivos digitales de Clase B, de conformidad con la parte 15 de las Normas de la FCC. Estos límites están diseñados para proporcionar una protección razonable contra interferencias perjudiciales en una instalación residencial. Este equipo genera, utiliza y puede irradiar energía de radiofrecuencia y, si no se instala y utiliza de acuerdo con las instrucciones, puede causar interferencias perjudiciales a las comunicaciones por radio. Sin embargo, no hay garantía de que no se produzcan interferencias en una instalación en particular. Si este equipo causa interferencias perjudiciales a la recepción de radio o televisión, lo que se puede determinar encendiendo y apagando el equipo, se recomienda al usuario que intente corregir la interferencia mediante una o más de las siguientes medidas:
- Reorientar o reubicar la antena receptora.
- Aumentar la separación entre el equipo y el receptor.
- Conectar el equipo a una toma de corriente en un circuito diferente al que está conectado el receptor.
- Consultar al distribuidor o a un técnico de radio/TV experimentado para obtener ayuda.

Declaración de exposición a la radiación de la FCC:
Este equipo cumple con los límites de exposición a la radiación de la FCC establecidos para un entorno no controlado. Este equipo debe instalarse y utilizarse a una distancia mínima de 20 cm entre el radiador y el cuerpo.

Si tienes problemas, comuníquese con el Servicio de Atención al Cliente de ZAGG.
support.zagg.com | questions@zagg.com 1-800-700-ZAGG [9244] 00-1-801-839-3906 para clientes internacionales

© 2024 ZAGG Inc. Reservados todos los derechos. ZAGG y el logotipo de ZAGG son marcas comerciales de ZAGG Inc.

Las marcas comerciales adoptadas HDMI, HDMI High-Definition Multimedia Interface y el logotipo de HDMI son marcas comerciales o marcas comerciales registradas de HDMI Licensing Administrator, Inc. en los Estados Unidos y otros países.

Boas-vindas

O hub de 4 portas se conecta ao seu dispositivo e oferece instantaneamente mais quatro portas que você pode usar para conectar-se a outros dispositivos, como um telefone, um monitor, unidades de dados e muito mais.

Para obter um manual de instruções completo, visite **ZAGG.to/instructions.**

- (A) HDMI - Suporta resolução 4K a 60 Hz
- (B) Carregamento de passagem máxima USB-C PD 3.0 100 W
- (C) USB-C PD 20W – Suporta transferência de dados de 10 Gbps
- (D) USB-A 3.2 - Suporta transferência de dados de 10 Gbps
- (E) Cabo USB-C integrado moldado embutido
- (F) Carregamento sem fio integrado de 10 W

Garantia:
Na ZAGG, nos dedicamos a fabricar produtos da melhor qualidade. Para comprovar isso, este produto tem garantia de um ano. Esta garantia não afeta nenhum direito legal a que você possa ter direito. Guarde uma cópia do seu recibo de compra como prova de compra. Para obter informações mais detalhadas sobre a garantia, visite: https://www.zagg.com/warranty-policies/

Aviso da FCC:
Este dispositivo está em conformidade com a parte 15 das Regras da FCC. A operação está sujeita às duas condições a seguir: (1) Este dispositivo não pode causar interferência prejudicial e (2) este dispositivo deve aceitar qualquer interferência recebida, incluindo interferência que possa causar operação indesejada.

Quaisquer alterações ou modificações não expressamente aprovadas pela parte responsável pela conformidade podem anular a autoridade do usuário para operar o equipamento.

Nota: Este equipamento foi testado e considerado em conformidade com os limites para um dispositivo digital Classe B, de acordo com a parte 15 das Regras da FCC. Esses limites são projetados para fornecer proteção razoável contra interferência prejudicial em uma instalação residencial. Este equipamento gera, usa e pode irradiar energia de radiofrequência e, se não for instalado e usado de acordo com as instruções, pode causar interferência prejudicial às comunicações de rádio. No entanto, não há garantia de que a interferência não ocorrerá em uma instalação específica. Se este equipamento causar interferência prejudicial à recepção de rádio ou televisão, o que pode ser determinado desligando e ligando o equipamento, o usuário é encorajado a tentar corrigir a interferência por uma ou mais das seguintes medidas:
- Reoriente ou realoque a antena receptora.
- Aumente a separação entre o equipamento e o receptor.
- Conecte o equipamento a uma tomada em um circuito diferente daquele ao qual o receptor está conectado.
- Consulte o revendedor ou um técnico de rádio/TV experiente para obter ajuda.

Declaração de Exposição à Radiação da FCC:
Este equipamento está em conformidade com os limites de exposição à radiação da FCC estabelecidos para um ambiente não controlado. Este equipamento deve ser instalado e operado com uma distância mínima de 20 cm entre o radiador e seu corpo.

Se você tiver problemas, entre em contato com o Serviço de Atendimento ao Cliente da ZAGG:
support.zagg.com | questions@zagg.com
1-800-700-ZAGG [9244] 00-1-801-839-3906 para clientes internacionais

©2024 ZAGG Inc. Todos os direitos reservados. ZAGG e o logotipo ZAGG são marcas comerciais da ZAGG Inc.

As marcas registradas adotadas HDMI, HDMI High-Definition Multimedia Interface e o logotipo HDMI são marcas comerciais ou marcas registradas da HDMI Licensing Administrator, Inc. nos Estados Unidos e em outros países.

Vítejte

Připojením 4portového rozbočovače ke svému zařízení ihned získáte čtyři porty navíc pro připojení dalších zařízení, jako je telefon, monitor, datová média apod.

Úplný návod k použití najdete na stránce **ZAGG.to/instructions.**

- (A) HDMI - Podporuje rozlišení 4K @ 60Hz
- (B) USB-C PD 3.0 s max. průchozím nabíjením 100 W
- (C) USB-C PD 20 W s podporou přenosu dat až 10 GB/s
- (D) USB-A 3.2 s podporou přenosu dat až 10 GB/s
- (E) Zapuštěný integrovaný kabel USB-C
- (F) Integrované 10W bezdrátové nabíjení

Záruka:
Ve společnosti ZAGG se věnujeme výrobě produktů nejvyšší kvality. Kromě toho má tento produkt záruku jeden rok. Tato záruka nemá vliv na žádná zákonná práva, na která můžete mít nárok. Schovejte si účtenku, abyste ji mohli doložit. Podrobnější informace o záruce naleznete na adrese:
https://www.zagg.com/warranty-policies/

Upozornění týkající se předpisů FCC:
Toto zařízení je v souladu s částí 15 pravidel FCC. Provoz musí splňovat tyto dvě podmínky: (1) Toto zařízení nesmí způsobovat škodlivé rušení a (2) toto zařízení musí akceptovat jakékoli přijaté rušení, včetně rušení, které může způsobit nežádoucí provoz.

Veškeré změny nebo úpravy, které nejsou výslovně schválené stranou odpovědnou za dodržení těchto podmínek, mohou způsobit, že uživatel přijde o oprávnění toto zařízení používat.

Poznámka: Poznámka: Na základě testování tohoto zařízení bylo ověřeno, že splňuje limity pro digitální zařízení třídy B, jak je uvedeno v části 15 pravidel FCC. Tyto limity jsou navrženy tak, aby poskytovaly přiměřenou ochranu před škodlivým rušením při instalaci v domácnostech.
Toto zařízení generuje, využívá a může vyzařovat vysokofrekvenční energii. Pokud není nainstalováno a používáno podle návodu, může rušit rádiové spojení. Neexistuje však žádná záruka, že při
a určité instalaci k takovému rušení nedojde. Pokud je toto zařízení příčinou škodlivého rušení příjmu rádia nebo televize, což lze zjistit jeho zapnutím a vypnutím, doporučujeme, abyste se pokusili rušení eliminovat pomocí jednoho nebo více
a následujících opatření:
- Přeorientujte nebo přemístěte přijímací anténu.
- Zvětšete vzdálenost mezi zařízením a přijímačem.
- Připojte zařízení do zásuvky v jiném obvodu, než ke kterému je připojen přijímač.
- Požádejte o pomoc prodejce nebo zkušeného rozhlasového/televizního technika.

Prohlášení FCC o radiační expozici:
Toto zařízení splňuje limity FCC pro vystavení vysokofrekvenčnímu záření stanovené pro nekontrolované prostředí. Toto zařízení by mělo být instalováno a provozováno s minimální vzdáleností 20 cm mezi radiátorem a vaším tělem.

Pokud se setkáte s problémy, kontaktujte zákaznický servis ZAGG.
support.zagg.com | questions@zagg.com
1-800-700-ZAGG [9244] 00-1-801-839-3906 (zákazníci ze zahraničí)

©2024 ZAGG Inc. Všechna práva vyhrazena. Značka a logo ZAGG jsou ochranné známky společnosti ZAGG Inc.

Registrované ochranné známky HDMI, HDMI High-Definition Multimedia Interface a logo HDMI jsou ochranné známky nebo registrované ochranné známky společnosti HDMI Licensing Administrator, Inc. ve Spojených státech a dalších zemích.

Welkom

De 4-poorts hub wordt op uw apparaat aangesloten en biedt u direct vier extra poorten die u kunt gebruiken om verbinding te maken met andere apparaten, zoals een telefoon, een monitor, datadrives en meer.

Ga voor een volledige gebruiksaanwijzing naar **ZAGG.to/instructions.**

- (A) HDMI - Ondersteunt 4K-resolutie @ 60Hz
- (B) USB-C PD 3.0 100 W Max. pass-through
- (C) USB-C PD 20W - Ondersteunt gegevensoverdracht tot 10 Gbps
- (D) USB-A 3.2 - Ondersteunt gegevensoverdracht
- (E) Naadloos gevormde geïntegreerde USB-C-kabel
- (F) Geïntegreerd draadloos opladen van 10 W

Garantie:
Bij ZAGG zijn we toegewijd aan het maken van producten van de beste kwaliteit. Ter ondersteuning hiervan heeft dit product een garantie van één jaar. Deze garantie heeft geen invloed op eventuele wettelijke rechten waarop u mogelijk recht heeft. Bewaar een kopie van uw aankoopbewijs als bewijs van aankoop. Ga voor meer uitgebreide garantie-informatie naar:
https://www.zagg.com/warranty-policies/

FCC-waarschuwing:
Dit apparaat voldoet aan deel 15 van de FCC-regels. Het gebruik is onderhevig aan de volgende twee voorwaarden: (1) Dit apparaat mag geen schadelijke interferentie veroorzaken, en (2) dit apparaat moet alle ontvangen interferentie accepteren, inclusief interferentie die een ongewenste werking kan veroorzaken.

Wijzigingen of aanpassingen die niet uitdrukkelijk zijn goedgekeurd door de partij die verantwoordelijk is voor de naleving, kunnen de bevoegdheid van de gebruiker om dit apparaat te gebruiken ongeldig maken.

Opmerking: Dit apparaat is getest en voldoet aan de limieten voor een digitaal apparaat van klasse B, volgens deel 15 van de FCC-regels. Deze limieten zijn bedoeld om een redelijke bescherming te bieden tegen schadelijke interferentie in een residentiële installatie.
Dit apparaat genereert en gebruikt radiofrequentie-energie en kan radiofrequentie-energie uitstralen en kan, indien niet geïnstalleerd en gebruikt in overeenstemming met de instructies, schadelijke interferentie aan radiocommunicatie veroorzaken. Er is echter geen garantie dat er geen interferentie zal optreden in een bepaalde installatie. Als dit apparaat schadelijke interferentie veroorzaakt aan radio- of televisieontvangst, wat kan worden bepaald door het apparaat uit en weer in te schakelen, dan kan de gebruiker het volgende proberen om de interferentie te corrigeren:
- Heroriënteer of verplaats de ontvangstantenne.
- Vergroot de afstand tussen de apparatuur en de ontvanger.
- Sluit de apparatuur aan op een stopcontact op een ander circuit dan dat waarop de ontvanger is aangesloten.
- Raadpleeg de dealer of een ervaren radio-/tv-technicus voor hulp.

FCC-verklaring inzake blootstelling aan straling:
Deze apparatuur voldoet aan de FCC-limieten voor blootstelling aan straling die zijn opgesteld voor een ongecontroleerde omgeving. Deze apparatuur moet worden geïnstalleerd en bediend met een minimale afstand van 20 cm tussen de radiator en uw lichaam.

Als u problemen ondervindt, neem dan contact op met de klantenservice van ZAGG.
support.zagg.com | questions@zagg.com
1-800-700-ZAGG [9244] 00-1-801-839-3906 voor internationale klanten

©2024 ZAGG Inc. Alle rechten voorbehouden. Het ZAGG-merk en -logo zijn handelsmerken van ZAGG Inc.

De aangenomen handelsmerken HDMI, HDMI High-Definition Multimedia Interface en het HDMI-logo zijn handelsmerken of geregistreerde handelsmerken van HDMI Licensing Administrator, Inc. in de Verenigde Staten en andere landen.

Herzlich willkommen

Der Hub mit 4 Anschlüssen wird an Ihr Gerät angeschlossen und bietet Ihnen sofort vier weitere Anschlüsse, die Sie für die Verbindung mit anderen Geräten wie Telefonen, Monitoren, Datenlaufwerken usw. nutzen können.

Eine vollständige Bedienungsanleitung finden Sie unter **ZAGG.to/instructions.**

- (A) HDMI - Unterstützt 4K-Auflösung @ 60Hz
- (B) USB-C PD 3.0 mit max. 100-W-Passthrough-Laden
- (C) USB-C PD 20W - Unterstützt bis zu 10 Gbps Datenübertragung
- (D) USB-A 3.2 - Unterstützt bis zu 10 Gbps
- (E) Flachgeformtes integriertes USB-C-Kabel
- (F) Integriertes kabelloses 10-W-Laden

Garantie:
Wir bei ZAGG haben uns der Herstellung von Produkten bester Qualität verschrieben. Um dies zu untermauern, wird für dieses Produkt eine Garantie von einem Jahr gewährt. Diese Garantie beeinträchtigt nicht die gesetzlichen Rechte, die Ihnen möglicherweise zustehen. Bewahren Sie eine Kopie des Kaufbelegs als Kaufnachweis auf. Ausführlichere Informationen zur Garantie finden Sie unter folgender Adresse:
https://www.zagg.com/warranty-policies/

FCC-Warnhinweis:
FCC-Vorschriften. Die Inbetriebnahme unterliegt den folgenden beiden Bedingungen: (1) Dieses Gerät darf keine schädlichen Interferenzen verursachen, und (2) dieses Gerät muss alle empfangenen Interferenzen akzeptieren, einschließlich Interferenzen, die einen unerwünschten Betrieb verursachen können.

Änderungen und Anpassungen, die nicht ausdrücklich von der für die Compliance verantwortlichen Partei genehmigt wurden, können das Recht des Benutzers, das Gerät zu bedienen, für nichtig erklären.

Hinweis: Hinweis: Das vorliegende Gerät wurde getestet und erfüllt die Grenzwertbestimmungen für digitale Geräte der Klasse B nach Teil 15 der FCC-Vorschriften zur Funkentstörung. Diese Grenzwerte bieten einen ausreichenden Schutz gegen schädliche Interferenzen bei Installationen in Wohngebäuden.
Das Gerät erzeugt und benutzt Funkfrequenzenergie und kann solche abstrahlen und kann, wenn es nicht gemäß den Anweisungen installiert und benutzt wird, die Funkkommunikation beeinträchtigen. Es besteht jedoch keine Garantie, dass in einzelnen Installationen keine Störungen auftreten können. Sollte das Gerät Funkstörungen im Radio- oder Fernsehempfang verursachen (überprüfen Sie dies durch Ein- und Ausschalten des Geräts), sollte der Benutzer versuchen, diese auf eine der folgenden Arten zu beheben:
- Ausrichtung oder Lage der Empfangsantenne verändern.
- Vergrößern Sie den Abstand zwischen dem Gerät und dem Empfänger.
- Gerät mit einem Stromkreis verbinden, der unabhängig von dem Stromkreis des Empfängers ist.
- Wenden Sie sich an den Händler oder einen erfahrenen Radio-/Fernsehtechniker, um Hilfe zu erhalten.

FCC-Erklärung zur Strahlungsexposition:
Dieses Gerät entspricht den FCC-Grenzwerten für die Strahlenbelastung, die für eine unkontrollierte Umgebung festgelegt wurden. Dieses Gerät sollte mit einem Mindestabstand von 20 cm zwischen dem Strahler und Ihrem Körper installiert und betrieben werden.

Sollten Sie Probleme haben, wenden Sie sich bitte an den ZAGG-Kundendienst.
support.zagg.com | questions@zagg.com
1-800-700-ZAGG [9244] 00-1-801-839-3906 für internationale Kunden

©2024 ZAGG Inc. Alle Rechte vorbehalten. ZAGG-Marke und -Logo sind Marken von ZAGG Inc.

Die angenommenen Warenzeichen HDMI, HDMI High-Definition Multimedia Interface und das HDMI-Logo sind Marken oder eingetragene Marken von HDMI Licensing Administrator, Inc. in den Vereinigten Staten und anderen Ländern.

Boas-vindas

O hub de 4 portas se conecta ao seu dispositivo e oferece instantaneamente mais quatro portas que você pode usar para conectar-se a outros dispositivos, como um telefone, um monitor, unidades de dados e muito mais.

Para obter um manual de instruções completo, visite **ZAGG.to/instructions.**

- (A) HDMI - Suporta resolução 4K a 60 Hz
- (B) Carregamento de passagem máxima USB-C PD 3.0 100 W
- (C) USB-C PD 20W – Suporta transferência de dados de 10 Gbps
- (D) USB-A 3.2 - Suporta transferência de dados de 10 Gbps
- (E) Cabo USB-C integrado moldado embutido
- (F) Carregamento sem fio integrado de 10 W

Garantia:
Na ZAGG, nos dedicamos a fabricar produtos da melhor qualidade. Para comprovar isso, este produto tem garantia de um ano. Esta garantia não afeta nenhum direito legal a que você possa ter direito. Guarde uma cópia do seu recibo de compra como prova de compra. Para obter informações mais detalhadas sobre a garantia, visite: https://www.zagg.com/warranty-policies/

Aviso da FCC:
Este dispositivo está em conformidade com a parte 15 das Regras da FCC. A operação está sujeita às duas condições a seguir: (1) Este dispositivo não pode causar interferência prejudicial e (2) este dispositivo deve aceitar qualquer interferência recebida, incluindo interferência que possa causar operação indesejada.

Quaisquer alterações ou modificações não expressamente aprovadas pela parte responsável pela conformidade podem anular a autoridade do usuário para operar o equipamento.

Nota: Este equipamento foi testado e considerado em conformidade com os limites para um dispositivo digital Classe B, de acordo com a parte 15 das Regras da FCC. Esses limites são projetados para fornecer proteção razoável contra interferência prejudicial em uma instalação residencial. Este equipamento gera, usa e pode irradiar energia de radiofrequência e, se não for instalado e usado de acordo com as instruções, pode causar interferência prejudicial às comunicações de rádio. No entanto, não há garantia de que a interferência não ocorrerá em uma instalação específica. Se este equipamento causar interferência prejudicial à recepção de rádio ou televisão, o que pode ser determinado desligando e ligando o equipamento, o usuário é encorajado a tentar corrigir a interferência por uma ou mais das seguintes medidas:
- Reoriente ou realoque a antena receptora.
- Aumente a separação entre o equipamento e o receptor.
- Conecte o equipamento a uma tomada em um circuito diferente daquele ao qual o receptor está conectado.
- Consulte o revendedor ou um técnico de rádio/TV experiente para obter ajuda.

Declaração de Exposição à Radiação da FCC:
Este equipamento está em conformidade com os limites de exposição à radiação da FCC estabelecidos para um ambiente não controlado. Este equipamento deve ser instalado e operado com uma distância mínima de 20 cm entre o radiador e seu corpo.

Se você tiver problemas, entre em contato com o Serviço de Atendimento ao Cliente da ZAGG:
support.zagg.com | questions@zagg.com
1-800-700-ZAGG [9244] 00-1-801-839-3906 para clientes internacionais

©2024 ZAGG Inc. Todos os direitos reservados. ZAGG e o logotipo ZAGG são marcas comerciais da ZAGG Inc.

As marcas registradas adotadas HDMI, HDMI High-Definition Multimedia Interface e o logotipo HDMI são marcas comerciais ou marcas registradas da HDMI Licensing Administrator, Inc. nos Estados Unidos e em outros países.

ברוך הבא

רכזת של 4 יציאות מתחברת למכשיר ומעניקה באופן מיידי ארבע יציאות נוספות שבהן תוכל להתחבר למכשירים אחרים, כמו טלפון, צג, כונני נתונים ועוד.

לצפייה במדריך הוראות השימוש המלא, בקר בכתובת zagg.to/instructions.

- (A) HDMI- תומך ברזולוציית 4K@ 60H
- (B) טעינה באמצעות כבל USB-C PD 3.0 עם חיבור pass-through בהספק מרבי של 100W
- (C) USB-C PD 20W- תומך בהעברת נתונים של עד 10 Gbps
- (D) USB-A 3.2- תומך בהעברת נתונים של עד 10 Gbps
- (E) כבל Flush-molded USB-C משולב
- (F) טעינה אלחוטית משולבת של 10W

אחריות
אנחנו מחויבים לייצר את המוצרים האיכותיים ביותר. כדי לעמוד מאחורי התחייבות שלנו, אנחנו מעניקים אחריות על המוצר למשך שנה. האחריות אינה משפיעה על זכויות סטטוטוריות שייתכן שאתה זכאי להן. שמור העתק של קבלת הרכישה בהוכחה לרכישה. לקבלת מידע נוסף בנושא אחריות היכנס לאתר
https://www.zagg.com/warranty-policies/

אזהרת FCC:
המכשיר תואם לחלק 15 של תקנות ה-FCC. ההפעלה בכפופה לשני התנאים הבאים: (1) המכשיר לא יגרום להפרעות מזיקות, ו-(2) המכשיר חייב לקבל כל הפרעה שתתקבל, כולל הפרעות שיכולות לגרום להפעלה לא רצויה.
כל שינוי שלא אושר במפורש על-ידי הגורם האחראי כליית עלול לבטל את סמכותו של המשתמש להפעיל את הציוד

הערה: ציוד זה נבדק ונמצא תואם למגבלות עבור מכשיר דיגיטלי Class B בהתאם לחלק 15 של תקנות ה-FCC.
מגבלות אלו נועדו לספק הגנה סבירה מפני הפרעות מזיקות בהתקנה למגורים.
ציוד זה מייצר אנרגיית רדיו, משתמש בה ועשוי להקרין אותה, ואם הוא לא מותקן ולא נעשה בו שימוש בהתאם להוראות, הוא עלול לגרום להפרעות מזיקות לתקשורת רדיו. עם זאת, אין ערובה לכך שלא תתרחש הפרעה בתנאי
התקנה מסוימים. אם ציוד זה אכן גורם להפרעות מזיקות לקליטת רדיו או טלוויזיה, אשר ניתן לקבוע על ידי כיבוי והדלקה של הציוד, מומלץ למשתמש לנסות לתקן את ההפרעה באחד או יותר מהאמצעים הבאים:
- כיוון או מיקום מחדש של אנטנת הקליטה.
- הגדלת ההפרדה בין הציוד למקלט.
- חיבור הציוד לשקע במעגל שונה מזה שאליו מחובר המקלט.
- התייעצות עם הספק או עם טכנאי רדיו/טלוויזיה מנוסה לצורך קבלת עזרה.

הצהרת ה-FCC בנושא חשיפה לקרינה
ציוד זה תואם למגבלות החשיפה לקרינת RF של FCC שנקבעו עבור סביבה בלתי מבוקרת. יש להתקין ולהפעיל את הציוד במרחק מינימלי של 20 ס"מ בין הרדיאטור לגופך

אם אתה נתקל בבעיות, צור קשר עם שירות הלקוחות שלך **ZAGG:**
support.zagg.com | questions@zagg.com
1-800-700-ZAGG [9244] 00-1-801-839-3906
ללקוחות בינלאומיים

כל הזכויות שמורות, הסימן והלוגו של ZAGG הם סימנים מסחריים של ZAGG Inc. ©2024 ZAGG Inc.

הסימנים המסחריים המוכרים HDMI, HDMI High-Definition Multimedia Interface, HDMI לוגו הם סימנים מסחריים או סימנים מסחריים רשומים של HDMI Licensing Administrator, Inc. בארצות הברית ובמדינות אחרות

ようこそ

4ポート ハブをデバイスに接続すると、電話、モニター、データ ドライブなどの他のデバイスとの接続に使用できるポートを簡単に4つ追加できます。

取り扱い説明書の全文は、zagg.to/instructionsをご覧ください。

- (A) HDMI - 解像度 4K/60Hz をサポート
- (B) USB-C PD 3.0 100W 最大パススルー充電
- (C) USB-C PD 20W - 最大 10 Gbpsデータ転送をサポート
- (D) USB-A 3.2 - 最大 10 Gbpsデータ転送をサポート
- (E) 一体型成形 USB-C ケーブル
- (F) 統合10Wワイヤレス充電

保証：
ZAGGでは、最高品質の製品を作ることに専念しています。製品の1年間保証が、この取り組みを裏付けています。この保証は、お客様が有する可能性のある法的権利に影響を与えるものではありません。購入の証明として、購入レシートのコピーを保管してください。保証の詳細情報については、次のウェブサイトをご覧ください
:https://www.zagg.com/warranty-policies/

FCC 規則に関するご注意:
このデバイスは、FCC規則のパート15に準拠しています。次の2つの条件を守って使用してください。(1)このデバイスは有害な干渉を引き起こさないこと、および(2)このデバイスは、望ましくない動作を引き起こす可能性のある干渉を含め、受信した干渉を受け入れる必要があります。

コンプライアンスに責任を負う当事者によって明示的に承認されていない変更または修正を行った場合、ユーザーのデバイスを操作する権限が無効になる可能性があります。

注意:この機器は、試験の結果、**FCC**規則のパート**15**に準拠したクラス**B**デジタル機器の制限に準拠していることが確認されています。これらの制限は、住宅設備での有害な干渉に対する合理的な保護を提供するように設計されています。

この機器は、無線周波数エネルギーを生成、使用し、および放射する可能性があるため、説明書に従わずに設置および使用した場合、無線通信に有害な干渉を生じる可能性があります。ただし、特定の設置場所で干渉が起こらないことを保証するものではありません。この機器がラジオやテレビの受信に有害な干渉を引き起こす場合（干渉は本機の電源を切ったり入れたりすることで確認できます）、ユーザーは以下の**1**つまたは複数の方法で干渉を修正してください。

- 受信アンテナの向きを変えるか、位置を変えます。
- 機器と受信機の間の距離を広げます。
- 受信機が接続されている回路とは異なる回路のコンセントに機器を接続してください。
- 販売店または経験豊富なラジオ/テレビ技術者に相談してください。

FCC放射線被ばくに関する声明:
この機器は、制御されていない環境に対して定められたFCC RF放射線被ばく制限に準拠しています。この装置は、ラジエーターと身体との間に20cm以上の距離を置いて設置および操作する必要があります。

問題が発生した場合は、**ZAGG**カスタマー サービスまでご連絡ください。
support.zagg.com | questions@zagg.com
1-800-700-ZAGG [9244] 00-1-801-839-3906 (海外からのお客様)

©2024 ZAGG Inc. All Rights Reserved.ZAGGマークおよびロゴはZAGG Inc. の商標です。

採用商標HDMI、HDMI High-Definition Multimedia Interface、およびHDMIのロゴは、米国およびその他の国において HDMI Licensing Administrator, Inc. の商標または登録商標です。

314-01311-B | ZHUBLPT4HW59

4-port hub
with wireless charging

Quick Start Guide