E6100

Bluetooth Ultra-slim Keyboard
Quick Start Guide (V1.0)

The ultimate Wireless

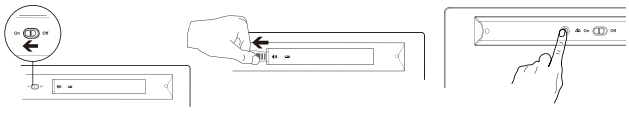

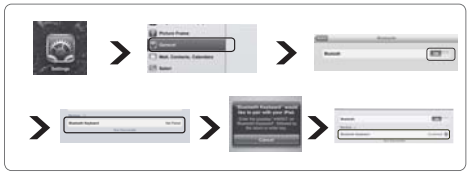

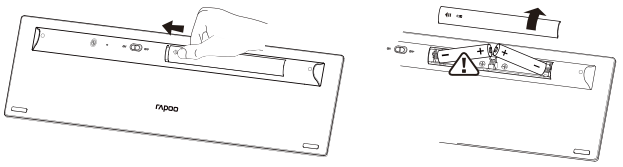

SHORTCUTS iPad

SGN	Function	Fonction	Funktion	Funzione	Función	Função	Função	Функция
	Homepage	Page d'accueil	Startseite	Homepage	Página principal	Startsiden	Página inicial	Главная страница
	Search	Rechercher	Suche	Ricerca	Buscar	Søk	Procurar	Поиск
	Back	Précédent	Zurück	Indietro	Atrás	Tilbage	Retrocedir	Назад
	Play/Pause	Lecture / Pause	Wiedergabe/Pause	Riproduzione/Pausa	Reproducir/Pausa	Spill av/Pause	Reproduzir/Pausa	Пуск / пауза
	Forward	Suivant	Weiter	Avanti	Avanzar	Neste	Avançar	Вперед
	Mute	Mute	Stumm	Muto	Mudo	Dempet	Sem som	Отключение звука
	Volume+	Volume+	Lautstärke +	Volume+	Volume+	Volume+	Volume +	Громкость +
	Volume-	Volume-	Lautstärke -	Volume-	Volume-	Volume-	Volume -	Громкость -
	⊞ + F1~F8	Fn(Alt) Home, Fn(Ctrl, Alt)	Fn(Ctrl, Alt) Home, Fn(Ctrl, Alt) Ende	Fn(Ctrl, Alt) Home, Fn(Ctrl, Alt) Fine	Fn(Ctrl, Alt) Inicio, Fn(Ctrl, Alt) Fin	Fn(Ctrl, Alt) Hjem, Fn(Ctrl, Alt) Slutt	Fn(Ctrl, Alt) Início, Fn(Ctrl, Alt) Fim	Fn(Ctrl, Alt) Home, Fn(Ctrl, Alt) Конец
	⊞ + F1~F8	Fn(Alt) Page précédente, Fn(Alt) Page suivante	Fn(Alt) Bildauf, Fn(Alt) Bildab	Fn(Alt) Pagina su, Fn(Alt) Pagina giù	Fn(Alt) Retroceder página, Fn(Alt) Avanzar página	Fn(Alt) Side opp, Fn(Alt) Side ned	Fn(Alt) Página acima, Fn(Alt) Página abaixo	Fn(Alt) Home, Fn(Alt) End

* For Windows，Mac OS；iPad，iPad2，iPad3 and many Android device.Some hotkeys or special keys in iOS & Android system doesn't work
* Für Windows，Mac OS；iPad，iPad2，iPad3 und viele Android Geräte.Einige Hotkeys in den iOS & Android Systemen funktionieren nicht.
* Pour Windows, MacOS, iPad, iPad2, iPad3 et beaucoup d' appareil Android Certaines touches rapides ou touches spéciales dans le système iOS & Android ne fonctionne pas.

▶ Troubleshooting

See www.rapoo.com for latest FAQs, drivers and quick start guide. For extensive service,register at www.rapoo.com.

Copyright

It is forbidden to reproduce any part of this quick start guide without the permission of Rapoo Technology Co., Ltd.

Safety instructions

Do not open or repair this device. Do not use the device in a damp environment. Clean the device with a dry cloth.

Warranty

The device is provided with two-year limited hardware warranty from the purchase day. Please see www.rapoo.com for more information.

▶ Feilsøking

Se www.rapoo.com for de siste ofte spurte spørsmål, drivere og hurtigstartguider.Registrer deg på www.rapoo.com for utvidet service.

Opphavsrett

Det er forbudt å gjenskape noen del av denne hurtigstartguiden uten tillatelse fra Rapoo Technology Co., Ltd.

Sikkerhetsinstrukser

Ikke åpne eller reparer dette apparatet, ikke bruk apparatet i et fuktig miljø. Rengjør apparatet med en tørr klut.

Garanti

Apparatet leveres med en to-års begrenset maskinvaregaranti fra kjøpsdato. Se www.rapoo.com for nærmere informasjon.

▶ Depanarea

Consultați www.rapoo.com pentru cele mai recente întrebări frecvente, drivere și ghid de pornire rapidă. Pentru service extins, înregistrați-vă la adresa www.rapoo.com.

Drept de autor

Se interzice reproducerea oricărei părți din acest ghid de pornire rapidă fără permisiunea Rapoo Technology Co., Ltd.

Instrucțiuni de siguranță

Nu deschideți și nu reparați dispozitivul. Nu utilizați dispozitivul într-un mediu umed. Curățați dispozitivul cu o cârpă uscată.

Garanție

Dispozitivul beneficiază de o garanție limitată pentru hardware timp de doi ani de la data achiziționării. Consultați www.rapoo.com pentru informații suplimentare.

▶ Отстраняване на неизправности

Вижте www.rapoo.com за последните въпроси и отговори, драйвери и ръководство за бърз старт. За допълнителни услуги трябва да се регистрирате на адрес www.rapoo.com.

Авторски права

Забранена е възпроизвеждането на които и да е части от това ръководство за бързо стартиране без позволението на Rapoo Technology Co., Ltd.

Инструкции за безопасност

Не отваряйте и не ремонтирайте това устройство. Не използвайте устройството в среда с висока влажност. Устройството да се почиства със сухо парче плат.

Гаранция

Устройството се предоставя с двугодишна ограничена гаранция, считано от датата на покупка. Вижте www.rapoo.com за повече информация.

▶ Törkeotsing

KKK, draiverid ja kiirjuhendi leiate aadressil www.rapoo.com. Täiendavaid saamiseks registreeruge aadressil www.rapoo.com.

Autoriõigus

Selle kiirjuhendi mis tahes osa kopeerimine ilma ettevõtte Rapoo Technology Co., Ltd.loata on keelatud.

Ohutusjuhised

Ärge avage ega remontige seadet. Ärge kasutage seadet suure niiskusega keskkonnas.Puhastage seadet ainult kuiva lapiga.

Garantii

Seadmel on kahe-aastane piiratud garantii, mis hõlmab riistvara ja haldab kehtima ostukuupäevast. Täiendavat teavet vt aadressil www.rapoo.com.

▶ Rešavanje problema

Posjetite www.rapoo.com za najnovija često postavljana pitanja, drajvere i priručnik za brzo startovanje. Za opširnije informacije, registrujte se na www.rapoo.com.

Kopiranje

Zabranjeno je reprodukovati bilo koji dio ovog priručnika za brzo startovanje bez odobrenja Rapoo Technology Co., Ltd.

Sigurnosna uputstva

Ne otvarajte niti popravljajte ovaj uređaj. Ovaj uređaj nemojte koristiti u vlažnoj sredini. Uređaj čistite suvom krpom.

Garancija

Uz uređaj vaš dvogodišnja garancija na hardver od dana kupovine. Za više informacija posjetite www.rapoo.com.

▶ Odpravljanje težav

Obiščite www.rapoo.com za najnovejša pogosta vprašanja, gonilnike in vodič za hiter začetek najdete na www.rapoo.com. Za razširjene storitve se registrirajte na www.rapoo.com.

Avtorske pravice

Reprodukcija katerega koli dela tega hitrega vodiča brez dovoljenja podjetja Rapoo Technology Co., Ltd. je prepovedana.

Varnostna navodila

Ne odpirajte ali popravljajte te naprave. Ne uporabljajte je v vlažnem okolju.Napravo čistite s suho krpo.

Garancija

Za napravo ste bili od datuma nakupa vsa omejena garancija na strojno opremo. Več informacij poiščite na www.rapoo.com.

▶ Resolução de problemas

Visite www.rapoo.com para consultar as perguntas frequentes, os mais recentes controladores e o guia de consulta rápida. Para obter assistência ao mais extensa, registe-se em www.rapoo.com.

Direitos de autor

É proibido reproduzir qualquer parte deste guia de consulta rápida sem a permissão da Rapoo Technology Co., Ltd.

Instruções de segurança

Não abra nem efectue reparações a este dispositivo. Não utilize o dispositivo em ambientes húmidos. Utilize um pano seco para limpar o dispositivo.

Garantia

Este dispositivo é fornecido com uma garantia de hardware limitada de dois anos com início no dia da compra. Consulte www.rapoo.com para mais informações.

▶ Επίλυση προβλημάτων

Ανατρέξτε στο www.rapoo.com για τις πιο πρόσφατες συχνές ερωτήσεις (FAQ), τα προγραμματα οδηγήσης και τον οδηγό γρήγορης έναρξης. Για υπηρεσίες επισκευής, σύνδεσε το τρόλλεν στο www.rapoo.com.

Πνευματικό δικαίωμα

Απαγορεύεται η αναπαραγωγή οποιουδήποτε μέρους αυτού του οδηγού γρήγορης χρήσης χωρίς την άδεια της Rapoo Technology Co, Ltd.

Οδηγίες ασφαλείας

Μην ανοίγετε ή επισκευάζετε αυτή τη συσκευή. Μη χρησιμοποιείτε τη συσκευή σε υγρό περιβάλλον. Καθαρίζετε τη συσκευή με ένα στεγνό πανί.

Εγγύηση

Η συσκευή παρέχεται με δεκάμηνη περιορισμένη εγγύηση για το υλικό από την ημερομηνία αγοράς. Για περισσότερες πληροφορίες επισκεφτείτε τη διεύθυνση www.rapoo.com.

▶ Sorun Giderme

En yeni SSS, sürücüler, hızlı başlatma kılavuzu ile ilgili bilgi için: www.rapoo.com.Kapsamlı hizmet için, www.rapoo.com adresinden kaydolun.

Telif Hakkı

Rapoo Technology Co, Ltd'in izni olmadan bu hızlı başlangıç kılavuzunun herhangi bir bölümünü çoğaltmak yasaktır.

Güvenlik talimatları

Bu aygıtı açmayın ya da onarmayın. Bu aygıtı nemli bir ortamda kullanmayın. Aygıtı kuru bir kumaş parçasıyla temizleyin.

Garanti

İşbu aygıt satın alındığı günden itibaren iki yıl'lık sınırlandırılmış donanım garantisine sahiptir. Lütfen daha fazla bilgi için, www.rapoo.com adresine başvurun.

▶ Feilfinding

Se www.rapoo.com for de siste FAQs, drivere og kom hurtig i gang guide. For omfattende service, registrer på www.rapoo.com.

Copyright

Det er forbudt å reproducere enhver del av den Kom hurtig i gang guide uten tillatelse fra Rapoo Technology Co., Ltd.

Sikkerhetsinstruktioner

Du må ikke åpne eller forsøke å reparere denne enhed. Brug ikke denne enhed i fugtige omgivelser.Rengør enheden med en tørt stykke.

Garanti

Denne enhed er forsynet med to års garanti fra købsdatoen. Se venligst www.rapoo.com for mere information.

▶ Traucējumonvēršana

Skatīt www.rapoo.com jaunākās atbildes uz jautājumiem, dzinjus un ātrās palaišanas pamācju. Pīlādžiem paskaidojumiem reģistrējieties šeit: www.rapoo.com.

Autortiesības

Aizliegts reproducēt jebkuru daļu no šīs ātrās palaišanas rokasgrāmatas bez Rapoo Technology Co., Ltd. atļaujas.

Norādījumi par darba drošību

Nesteverisi vai nemontējiet šo ierīci. Neizmantojiet šo ierīci liela mitruma apstākļos. Tīriet ierīci ar sausu drāniņu.

Garantija

Sai ierīce ir ieobežota divu dažu garantija no iegādes dienas, Skāties informāciju skatiet šeit: www.rapoo.com.

▶ Fejlsøkning

Se www.rapoo.com for de seneste vanligen återkommande frågorna, drivrutiner och snabbstartguide. För utökad service,registrera på www.rapoo.com.

Upphovsrätt

Det är förbjudet att reproducera någon del av denna snabbstartguide utan tillstånd av Rapoo Technology Co., Ltd.

Säkerhetsinstruktioner

Öppna inte eller reparera denna enhet. Använd inte enheten i en fuktig miljö.Rengör endast enheten med en torr trasa.

Garranti

Enheten har en tvåårig begränsad hårdvarugaranti från inköpsdatumet. Se www.rapoo.com för ytterligare information.

▶ Odpravljanje napak

Obiščite www.rapoo.com za najnovejša vprašanja, gonilnike in vodič za hitro začetek najdete na www.rapoo.com. Za razširjene storitve se registrirajte na www.rapoo.com.

Avtorske pravice

Reprodukcija katerega koli dela tega hitrega vodiča brez dovoljenja podjetja Rapoo Technology Co., Ltd. je prepovedana.

Varnostna navodila

Ne odpirajte ali popravljajte te naprave. Ne uporabljajte je v vlažnem okolju.Napravo čistite s suho krpo.

Garancija

Za napravo ste bili od datuma nakupa vsa omejena garancija na strojno opremo. Več informacij poiščite na www.rapoo.com.

▶ Rozwiązywanie problemów

Sprawdź www.rapoo.com w celu uzyskania najnowszego FAQ, sterowników i instrukcji szybkiego uruchamiania. W celu uzyskania rozszerzonej usługi należy się zarejestrować pod adresem www.rapoo.com.

Prawa autorskie

Zabrania się powielania jakichkolwiek części tej skróconej instrukcji obsługi, bez zgody Rapoo Technology Co., Ltd.

Instrukcje bezpieczeństwa

Nie należy otwierać ani naprawiać tego urządzenia. Nie należy używać tego urządzenia w wilgotnym środowisku. Urządzenie należy czyścić suchą szmatką.

Gwarancja

To urządzenie jest dostarczane z dwuletnią, ograniczoną gwarancją, obowiązującą od daty zakupienia. Dalsze informacje można sprawdzić pod adresem www.rapoo.com.

▶ Устранение неполадок

Ответы на актуальные вопросы, драйверы и краткое руководство пользователя можно получить на веб-сайте www.rapoo.com. Для эффективного обслуживания зарегистрируйтесь на веб-сайте www.rapoo.com.

Авторское право

Запрещается воспроизведение любой части настоящего краткого руководства без разрешения Rapoo Technology Co., Ltd.

Инструкции по технике безопасности

Не открывайте и не ремонтируйте устройство самостоятельно. Запрещается использовать устройство во влажных местах. Выполняйте очистку устройства сухой тканью.

Гарантия

Данное устройство предоставляется с ограниченной гарантией на аппаратное обеспечение сроком два года со дня покупки. Более подробную информацию можно найти по адресу www.rapoo.com.

▶ Odstraňování problémů

Nejaktuálnější odpovědi na časté dotazy, ovladače a stručné příručkv ve www.rapoo.com . Pro rozšířené služby se zaregistrujte na www.rapoo.com.

Autorská práva

Bez předchozího svolení společnosti Rapoo Technology Co., Ltd je zakázáno reprodukovat jakoukoli část tohoto stručného návodu.

Bezpečnostní pokyny

Zařízení nedemontujte ani neopravujte. Nepoužívejte zařízení ve vlhkém prostředí. Zařízení čistěte suchým hadříkem.

Záruka

Pro zařízení je poskytována dvouletá omezená záruka na hardware ode dne zakoupení. Další informace viz www.rapoo.com.

▶ Hibakeresés

A legújabb GYIK, illesztőprogramok és gyors üzembe helyezési útmutató megtalálható a www.rapoo.com oldalon. Bővebb szolgáltatásokért regisztráljon a www.rapoo.com oldalon.

Szerzői jog

Tilos a gyors üzembe helyezési útmutató bármely részét sokszorosítani a Rapoo Technology Co., Ltd. engedélye nélkül.

Biztonsági óvintézkedések

Ne nyissa fel, és ne próbálja egyedül megjavítani a készüléket. Ne használja az eszközt párás környezetben. Az eszközt szárazra kendővel tisztítsa.

Jótállás

Az eszközre két éves korlátozott hardvergarancia érvényes, amely a vásárlás napjától lép életbe. További információkért keresse fel a következő címet: www.rapoo.com.

▶ Vianetsintä

Katso uusimmat usein kysytyt kysymykset, tiedot ohjaimista ja pikaopas osoitteesta www.rapoo.com. Rekisteröi laajennettua palvelua varten osoitteessa www.rapoo.com.

Tekijänoikeudet

On kiellettyä monistaa mitään tämän pikaoppaan osaa ilman Rapoo Technology Co. Ltd:n kirjallista lupaa.

Tärkeitä turvallisuusohjeita

Älä avaa tämän laitteen kotelo ta yritä korjata laitetta itse. Älä käytä laitetta kosteassa ympäristössä. Puhdista laite kuivalla liinalla.

Takuu

Tällä laitteella on kahden vuoden rajoitetu laitteistokatku ostopäivämäärästä alkaen. Katso lisätietoja osoitteesta www.rapoo.com.

▶ Otklanjanje poteškoća

Najnovije odgovore na često postavljana pitanja, upravljačke programe i vodič za brzi početak rada potražite na stranici www.rapoo.com. Za sveobuhvatnu uslugu registrirajte se na www.rapoo.com.

Autorska prava

Zabranjena je reprodukcija bilo kojeg dijela ovog vodiča za brzi početak rada bez dopuštenja tvrtke Rapoo Technology Co., Ltd.

Sigurnosne upute

Ne otvarajte i ne popravljajte ovaj uređaj. Ne koristite uređaj u vlažnom okruženju. Uređaj čistite suhom krpom.

Jamstvo

Uređaj je obuhvaćen dvogodišnjim ograničenim jamstvom za hardver, koje počinje datumom kupnje. Više informacija potražite na www.rapoo.com.

▶ Trikčių šalinimas

Informacijos apie naujausius DUK, tvarkykles ir greitosios pajėstes vadovą rasite tinklavietėje www.rapoo.com. Norėdami naudotis visomis paslaugomis, užsiregistruokite tinklavietėje www.rapoo.com.

Autorių teisės

Bet kura šio greitosios pjėgies vadovo dalė be ,Rapoo Technology Co. Ltd. leidimo atkurti draudžiama.

Saugos instrukcija

Neatidarykite ir netaisykite šio prietaiso. Nenaudokite prietaiso drėgnoje aplinkoje. Prietaisą valykite sausu skuduriuku.

Garantija

Šio prietaiso aparatinę įrangai suteikiama dviejų metų ribota garantija, skaičiuojant nuo pagimo dienos. Daugiau informacijos ž www.rapoo.com.

▶ Problemlösung

Antworten auf häufig gestellte Fragen, Treiber und Kurzanleitungen finden Sie unter www.rapoo.com. Wenn Sie einen besonders umfassenden Kundendienst genießen möchten, registrieren Sie Ihr Gerät www.rapoo.com.

Copyright

Jegliche Reproduktion dieser Schnellstartanleitung (gänzlich oder teilweise) ohne Zustimmung der Rapoo Technology Co., Ltd. ist unterragt.

Sicherheitshinweise

Versuchen Sie niemals, das Gerät zu öffnen oder selbst zu reparieren. Nutzen Sie das Gerät nicht in feuchter Umgebung. Reinigen Sie das Gerät mit einem weichen, trockenen Tuch.

Garantie

Wir gewähren eine zweijährige, eingeschränkte Hardware-Garantie ab Kaufdatum. Weitere Informationen finden Sie her: www.rapoo.com.

▶ Dépannage

Consulter www.rapoo.com pour les toutes dernières questions, les pilotes et le guide de démarrage rapide. Pour des services étendus, s'inscrire sur www.rapoo.com .

Droit réservés

Il est interdit de reproduire une quelconque partie de ce guide de démarrage rapide sans la permission de Rapoo Technology Co., Ltd.

Consignes de sécurité

Ne pas ouvrir ou réparer cet appareil. Ne pas utiliser l'appareil dans un environnement humide.Nettoyer l'appareil avec un chiffon sec.

Garantie

L'appareil est fourni avec deux ans de garantie matérielle limitée à compter du jour d'achat. Merci de consulter www.rapoo.com pour plus d'informations.

▶ Solucionar problemas

Consulte la página web www.rapoo.com para obtener la información más reciente en lo que a preguntas más frecuentes, controladores y guía de inicio rápido se refiere.Para obtener un servicio amplio, regístrese en el www.rapoo.com.

Copyright

Está terminantemente prohibido reproducir cualquier parte de esta guía de inicio rápido sin el consentimiento de Rapoo Technology Co., Ltd.

Instrucciones de seguridad

No abra ni repare este dispositivo. No utilice el dispositivo en un entorno húmedo. Limpie el dispositivo con un paño seco.

Garantía

El dispositivo se proporciona con una garantía de hardware limitada de dos años a partir de la fecha de compra. Consulte la dirección www.rapoo.com para obtener más información.

▶ בעיות פתרון

הגירסה עכשווי לשאלות www.rapoo.com כגון בהתקנה ותוכנות הפעלה מהירה. לקבלת שירות מעבר, הירשם בכתובת www.rapoo.com.

זכויות יוצרים

אין לשכפל חלק מהדרך כל חלק מהדריך מהיר זה מבלי לקבל רשות מ Rapoo Technology Co., Ltd.

בטיחות הוראות

אין לפתוח או לתקן מכשיר זה . אין להשתמש במכשיר בסביבה בה רמת הלחות גבוהה. נקה את המכשיר בעזרת מטלית יבשה

אחריות

על המכשיר לשנה אחריות עם מספק המכשיר בקר. בנוסף לפרטים , המתיר מתאריך הזול, התמורה בכתובת www.rapoo.com.

▶ Risoluzione dei problemi

Consultare www.rapoo.com per le FAQ, driver e guide rapide più aggiornate.Per maggiore aiuto www.rapoo.com .

Copyright

È vietato riprodurre qualsiasi parte della presente guida rapida senza l'autorizzazione di Rapoo Technology Co., Ltd.

Istruzioni sulla sicurezza

Non aprire o tentare di riparare il dispositivo. Non utilizzare il dispositivo in ambienti umidi.Pulire il dispositivo con un panno asciutto.

Garanzia

Il dispositivo viene fornito con due anni di garanzia hardware limitata a partire dalla data di acquisto. Per ulteriori informazioni consultare www.rapoo.com.

▶ Problemen oplossen

Raadpleeg www.rapoo.com voor de actuele FAQs, stuurprogramma's en snelstart-handleiding.Registreer voor uitgebreide service op www.rapoo.com.

Copyright

Het is verboden om, zonder de toestemming van Rapoo Technology Co., Ltd. enig deel van deze snelstart-handleiding te reproduceren.

Veiligheidsinstructies

Dit toestel mag u niet openen of repareren. Gebruik het toestel niet in een vochtige omgeving.Reinig het instrument met een droge doek.

Garantie

Het toestel wordt met een tweejarige beperkte hardware-garantie vanaf de aankoopdatum geleverd. Raadpleeg www.rapoo.com voor meer informatie.

Made in China

FCC & IC Warning

This device complies with part 15 of the FCC Rules and Industry Canada licence-exempt RSS standard (s). Operation is subject to the following two conditions: (1) This device may not cause harmful interference, and (2) this device must accept any interference received, including interference that may cause undesired operation. Any Changes or modifications not expressly approved by the party responsible for compliance could void the user's authority to operate the equipment.

FCC Radiation Exposure Statement

This equipment complies with FCC radiation exposure limits set forth for an uncontrolled environment. This transmitter must not be co-located or operating in conjunction with any other antenna or transmitter.

Under Industry Canada regulations, this radio transmitter may only operate using an antenna of a type and maximum (or lesser) gain approved for the transmitter by Industry Canada. To reduce potential radio interference to other users, the antenna type and its gain should be so chosen that, the equivalent isotropically radiated power (e.i.p.) is not more than that necessary for successful communication.

420*297(mm) 70g