

English

**Before Start**

- 1) this unit has built-in battery. Charge this unit before using it.
- 2) How to change cartridge.

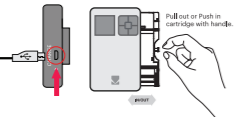

**Power, Shutter and Active Status**

- Shutter Button : Take a Photo
- ⏻ Power ON /Power OFF(2Sec)
- Charging : Red
- Charging Complete : Green
- Connecting : Blue Blink
- BLUETOOTH Complete : Green

**Smartphone App Installation**

- 1) Go to GOOGLE Play Store in your smartphone.
- 2) Search "KODAK Instant Printer"
- 3) Install "KODAK Instant Printer". Into your smartphone

**BLUETOOTH Connection**

- 1) Turn on BLUETOOTH in your smartphone.
- 2) Turn on this unit.
- 3) Go to BLUETOOTH setting in your smartphone and select. "KODAK Instant-XXXX" ("XXXX" are 4 digits combination of numbers and letters.)

**Take a Photo**

- 1) Turn on this unit by pressing power button.
  - 2) Press shutter button to take the photo after positioning the subject in LCD screen.
- \* Taken photos are deleted when the camera is powered OFF.

**Control Panel**

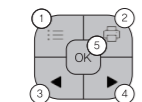

- 1) Menu: You can select Borders, Filters, Flash or Language
- 2) Print : Print image on LCD.
- 3) 4) Arrow Button: You can go to left or right in the menu.
- 5) OK: Confirm the setting or selected menu.

**Menu**

- 1) Border : You can select border of printed image.
- 2) Filter : You can select filters when you take the photo.
- 3) Flash : You can set Flash Auto or Off.

**Printing in the App**

- 1) Launch APP
- 2) Select Gallery
- 3) Select Photo
- 4) Select the number of photo
- 5) Select Print

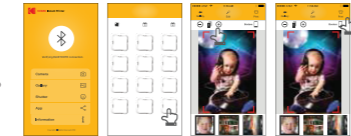

**Note**

- \* Photo Paper will go in and out 4 times (Yellow, Magenta, Cyan, Overcoating). Do not touch the paper during printing process for best image quality
- \* Do not pull paper out by force during printing.
- \* Do not place an object in front of the paper exit slot.
- \* Use the latest application for best print quality. Check the latest app version from GOOGLE Play Store and APPLE APP STORE.
- \* Printer has built-in battery. Charge the printer before using.
- \* Handle with care during charging to prevent electric shock.
- \* Do not disassemble or deform.
- \* Avoid too high or low temperature or humidity.
- \* The higher resolution the image has, the higher quality the printed photo has. Recommended image size is 1280\*2448 pixel.
- \* Operating Temperature : 0-40 °C (32-104 °F)

**Troubleshooting**

Symptom	Cause / Solution
Paper Jam	Power off and Power On again. Paper will be automatically ejected. If not, please contact customer service.
Image quality is not good.	Print quality could be less if your photo source has low resolution. Over 1280 x 2448 pixel is recommended for best image quality.
Camera is not responding	Press Reset button with sharp tool like pin. 

Español

**Antes de comenzar**

- 1) Esta impresora tiene batería incorporada. Cargue la impresora antes de usarla.
- 2) Cómo cambiar el cartucho

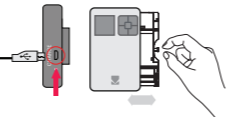

**Estado activo y activo**

- El botón de disparo
- ⏻ Encendido: Blanco / Apagado (2Sec)
- Carga: Rojo
- Carga Completa: Verde
- Conexión: Verde Blink
- BLUETOOTH Completo: Verde

**Instalación de la aplicación para smartphone**

- 1) Ir a GOOGLE Play Store o APPLE APP STORE en el teléfono inteligente
- 2) Búsqueda "KODAK Instant Printer"
- 3) Instálelo en su teléfono inteligente

**Conexión BLUETOOTH**

- 1) Activar BLUETOOTH en el teléfono inteligente.
- 2) Vaya a Configuración BLUETOOTH y encuentre this unit.
- 3) Seleccione para conectar la impresora.

**Toma de fotografías**

- 1) Encienda this unit pulsando el botón de encendido.
- 2) Pulse el botón de disparo para tomar la fotografía después de colocar el sujeto en la pantalla LCD.

**Panel de control**

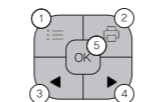

- 1) Puede seleccionar desde el menú: Fronteras, Filtros, Flash, Idioma
- 2) Imprimir: imprimir a la imagen en la pantalla LCD.
- 3) 4) Botón de flecha: Puedes ir a la izquierda de la derecha.
- 5) OK: Confirme el ajuste o el menú seleccionado.

**Menú**

- 1) Borde: Puede seleccionar el borde de la imagen impresa
- 2) filtro: puede seleccionar filtros cuando tome la foto.
- 3) Flash: Puede configurar Flash Automático o Desactivado.

**Printing in the App**

- 1) Launch APP
- 2) Select Gallery
- 3) Select Photo
- 4) Select the number of photo
- 5) Select Print

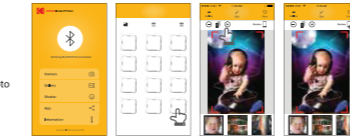

**Nota**

- \* El papel fotográfico entrará y saldrá 4 veces (YMCO, amarillo, magenta, cian, recubrimiento). toque el papel durante el proceso de impresión para obtener la mejor calidad de imagen.
- \* No tire el papel por la fuerza durante la impresión.
- \* No coloque un objeto delante de la ranura de salida del papel.
- \* Utilice la última aplicación para obtener la mejor calidad de impresión. Consulta la última versión de la aplicación de GOOGLE Play Store y APPLE APP STORE.
- \* La impresora tiene batería incorporada. Cargue la impresora antes de usarla.
- \* Manejar con cuidado durante la carga para evitar descargas eléctricas.
- \* No desmonte ni deforme.
- \* Evite temperaturas demasiado altas o bajas o humedad.
- \* Cuanto mayor sea la resolución de la imagen, mayor será la calidad de la foto impresa. El tamaño de imagen recomendado es 1280 \* 2448 píxeles.
- \* Temperatura de funcionamiento: 0 - 40 ° C

**Solución de problemas**

Sintoma	Causa / Solución
Atasco de papel	Apague y encienda de nuevo. El papel se expulsará automáticamente. Si no es así, póngase en contacto con el servicio de atención al cliente.
La calidad de la imagen no es buena.	La calidad de impresión podría ser menor si su fuente de fotos tiene baja resolución. Se recomienda más de 1280 x 2448 píxeles para obtener la mejor calidad de imagen.
La impresora no responde.	Presione el botón de reinicio con la herramienta afilada como el perno. 

Italiano

**Prima di iniziare**

- 1) Questa stampante ha una batteria incorporata. Caricare la stampante prima di utilizzarla.
- 2) Come cambiare la cartuccia

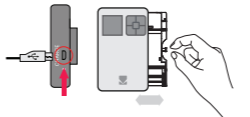

**Potenza e stato attivo**

- il pulsante dell'otturatore
- ⏻ Accensione ON / OFF: Bianco Spento OFF (2sec)
- Carga: Rojo
- Carga Completa: Verde
- Collegamento: Verde Blink
- BLUETOOTH Completo: Verde

**Installazione di Smartphone App**

- 1) Vai a GOOGLE Play Store o APPLE APP STORE nello smartphone
- 2) Cerca "KODAK Instant Printer"
- 3) Installarlo sul tuo smartphone

**Connessione BLUETOOTH**

- 1) Accendere BLUETOOTH sullo smartphone.
- 2) Vai all'impostazione BLUETOOTH e trova this unit.
- 3) Selezionarlo per collegare la stampante.

**Scatto di fotografie**

- 1) Accendere this unit premendo il pulsante di accensione.
- 2) Premere il pulsante dell'otturatore per scattare la foto dopo aver posizionato il soggetto sullo schermo LCD.

**Pannello di controllo**

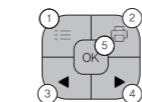

- 1) È possibile selezionare dal menu: Bordi, Filtri, Flash, Lingua
- 2) Stampa: stampa su immagine sul display LCD.
- 3) 4) Pulsante freccia: Puoi andare a sinistra di destra.
- 5) OK: confermare l'impostazione o il menu selezionato.

**Menu**

- 1) Bordo: è possibile selezionare il bordo dell'immagine stampata
- 2) filtro: è possibile selezionare i filtri quando si prende la foto.
- 3) Flash: è possibile impostare Flash Auto o Off.

**Printing in the App**

- 1) Launch APP
- 2) Select Gallery
- 3) Select Photo
- 4) Select the number of photo
- 5) Select Print

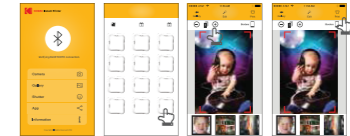

**Nota**

- \* La carta fotografica entrerà e uscirà 4 volte (YMCO, Giallo, Magenta, Ciano, Sovraverniciatura). Non toccare la carta durante il processo di stampa per ottenere la migliore qualità dell'immagine
- \* Non tirare la carta dalla forza durante la stampa.
- \* Non posizionare un oggetto di fronte allo slot di uscita carta.
- \* Utilizzare l'ultima applicazione per ottenere la migliore qualità di stampa. Controlla l'ultima versione di app da GOOGLE Play Store e APPLE APP STORE.
- \* La stampante ha batteria incorporata. Caricare la stampante prima di utilizzare.
- \* Maneggiare con cura durante la carica per evitare scosse elettriche.
- \* Non smontare né deformare.
- \* Evitare temperatura o umidità troppo elevata o bassa.
- \* La risoluzione più alta dell'immagine ha, la qualità superiore della foto stampata. La dimensione dell'immagine consigliata è di 1280 \* 2448 pixel.
- \* Temperatura di funzionamento: 0 - 40 ° C

**Risoluzione dei problemi**

Sintoma	Causa / Soluzione
Inceppamento carta	Spegner e riaccendere nuovamente. La carta verrà espulsa automaticamente. Se no, contatta il servizio clienti.
La qualità delle immagini non è buona.	La qualità di stampa potrebbe essere minore se la sorgente fotografica ha bassa risoluzione. È consigliato oltre 1280 x 2448 pixel per ottenere la migliore qualità dell'immagine.
La impresora no responde.	Premere il tasto Reset con un perno affilato. 

**FCC (Federal Communications Commission)**



This device complies with part 15 of the FCC Rules. Operation is subject to the following two conditions:  
 (1) This device may not cause harmful interference, and  
 (2) This device must accept any interference received, including interference that may cause undesired operation.

Caution: Any changes or modifications to the equipment not expressly approved by the party responsible for compliance could void user's authority to operate the equipment.  
 This appliance and its antenna must not be co-located or operation in conjunction with any other antenna or transmitter.

**This equipment complies with FCC radiation exposure limits set forth for an uncontrolled environment.**  
**This equipment has been tested and found to comply with the limits for a Class B digital device, pursuant to part 15 of the FCC Rules. These limits are designed to provide reasonable protection against harmful interference in a residential installation. This equipment generates, uses and can radiate radio frequency energy and, if not installed and used in accordance with the instructions, may cause harmful interference to radio or television reception, which can be determined by turning the equipment off and on, the user is encouraged to correct the interference by one of the following measures:**

- Reorient or relocate the receiving antenna.
- Increase the separation between the equipment and receiver.
- Connect the equipment into an outlet on a circuit different from which the receiver is connected.
- Consult the dealer or an experienced radio/TV technician for help.

The Kodak trademark, logo and trade dress are used under license from Kodak.

www.kodakphotoprinter.com  
 Copyright © Prinics., Ltd



## Deutsch

### Vor dem Start

- 1) Dieser Drucker hat eingebaute Batterie. Laden Sie den Drucker vor dem Gebrauch auf.
- 2) Wie man die Patrone ändert

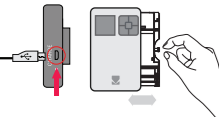

### Power und Active Status

- Sie den Auslöser
- ⏻ Power ON: Weiß / Power OFF (2Sec)
- ⚡ Charge
  - Aufladung: Rot
  - Aufladen Komplett: Grün
- 📶 Anschluss: Grün Blink
- 📶 BLUETOOTH Komplett: Grün

### Smartphone App Installation

- 1) Gehe zum GOOGLE Play Store oder APPLE APP STORE im Smartphone
- 2) Suche "KODAK Instant Printer"
- 3) Installiere es auf deinem Smartphone

### BLUETOOTH-Verbindung

- 1) Schalte BLUETOOTH in deinem Smartphone ein.
- 2) Gehe zur BLUETOOTH-Einstellung und finde this unit.
- 3) Wählen Sie diese aus, um den Drucker anzuschließen.

### Aufnehmen von Bildern

- 1) Schalte this unit ein durch drücken sie die Power taste.
- 2) Drücken Sie den Auslöser um das Foto nach dem Positionieren des Motivs auf dem LCD-Bildschirm aufzunehmen.

### Kontrolle Pannel

- 
- ① Sie können aus dem Menü wählen; Grenzen, Filter, Flash, Sprache
  - ② Druck: Druck auf Bild auf LCD.
  - ③ ④ Pfeiltaste: Sie können nach rechts von rechts gehen.
  - ⑤ OK : Bestätigen Sie die Einstellung oder das ausgewählte Menü.

### Menü

- 1) Rand: Sie können die Grenze des gedruckten Bildes auswählen
- 2) Filter: Sie können Filter auswählen, wenn Sie das Foto aufnehmen.
- 3) Blitz: Sie können Flash Auto oder Aus einstellen.

## Printing in the App

- 1) Launch APP
- 2) Select Gallery
- 3) Select Photo
- 4) Select the number of photo
- 5) Select Print

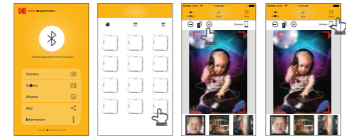

## Hinweis

- \* Fotopapier wird viermal ein- und aussteigen (YMCO, Gelb, Magenta, Cyan, Overcoating). Berühren Sie das Papier während des Druckvorgangs nicht für beste Bildqualität
- \* Ziehen Sie das Papier beim Drucken nicht mit Gewalt.
- \* Stellen Sie kein Objekt vor den Papierausgangsschlitz.
- \* Verwenden Sie die neueste Anwendung für beste Druckqualität. Überprüfen Sie die neueste App-Version von GOOGLE Play Store und APPLE APP STORE.
- \* Drucker hat eingebaute Batterie. Laden Sie den Drucker vor dem Gebrauch auf.
- \* Handhabung mit Vorsicht während des Aufladens, um elektrischen Schlag zu verhindern.
- \* Nicht zerlegen oder verformen.
- \* Vermeiden Sie zu hohe oder niedrige Temperaturen oder Feuchtigkeit.
- \* Die höhere Auflösung des Bildes hat, die höhere Qualität der gedruckten Foto hat. Empfohlene Bildgröße ist 1280 \* 2448 Pixel.
- \* Betriebstemperatur: 0 - 40 ° C

## Fehlerbehebung

Symptom	Ursache / Lösung
Papierstau	Ausschalten und wieder einschalten. Papier wird automatisch ausgeworfen Wenn nicht, wenden Sie sich bitte an den Kundendienst.
Bildqualität ist nicht gut.	Druckqualität könnte weniger sein, wenn Ihre Fotoquelle eine niedrige Auflösung hat. Über 1280 x 2448 Pixel werden für beste Bildqualität empfohlen.
Der Drucker reagiert nicht.	Drücken Sie Reset-Taste mit scharfem Werkzeug wie Pin.

## Français

### Avant de commencer

- 1) Cette imprimante possède une batterie intégrée. Chargez l'imprimante avant de l'utiliser.
- 2) Comment changer la cartouche

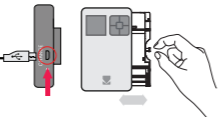

### Puissance et état actif

- le bouton de l'obturateur
- ⏻ Mise sous tension: Blanc
- ⏻ Mise hors tension (2 secondes)
- ⚡ Charge
  - Chargement: Rouge
  - Chargement complet: Vert
- 📶 Connexion: Green Blink
- 📶 BLUETOOTH Complete: Green

### Installation de l'application sur un téléphone intelligent

- 1) Allez dans GOOGLE Play Store ou APPLE APP STORE dans un smartphone
- 2) Recherchez "KODAK Instant Printer"
- 3) Installez-le sur votre smartphone

### Connexion BLUETOOTH

- 1) Allumez BLUETOOTH dans votre smartphone.
- 2) Passez à la configuration BLUETOOTH et trouvez this unit.
- 3) Sélectionnez-le pour connecter l'imprimante.

### Prise de vues

- 1) Allumez this unit en appuyant sur le bouton d'alimentation.
- 2) Appuyez sur le bouton de l'obturateur pour prendre la photo après avoir positionné le sujet sur l'écran LCD.

### Pannel de contrôle

- 
- ① Vous pouvez sélectionner dans le menu: Frontières, Filtres, Flash, Langue
  - ② Impression: imprimer sur l'image sur l'écran LCD.
  - ③ ④ bouton de flèche: Vous pouvez aller à gauche de droite.
  - ⑤ OK : Confirmez le réglage ou le menu sélectionné.

### Menu

- 1) Bordure: vous pouvez sélectionner la bordure de l'image imprimée.
- 2) filtre: vous pouvez sélectionner des filtres lorsque vous prenez la photo.
- 3) Flash: vous pouvez définir Flash Auto ou Off.

## Printing in the App

- 1) Launch APP
- 2) Select Gallery
- 3) Select Photo
- 4) Select the number of photo
- 5) Select Print

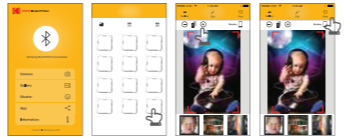

## Remarque

- \* Le papier photo entrera et sort 4 fois (YMCO, jaune, magenta, cyan, recouvrement). Ne touchez pas le papier lors du processus d'impression pour une meilleure qualité d'image
- \* Ne tirez pas le papier par la force pendant l'impression.
- \* Ne placez pas un objet devant la fente de sortie du papier.
- \* Utilisez la dernière application pour obtenir la meilleure qualité d'impression. Vérifiez la dernière version de l'application depuis GOOGLE Play Store et APPLE APP STORE.
- \* L'imprimante a une batterie intégrée. Chargez l'imprimante avant de l'utiliser.
- \* Manipuler avec précaution lors de la recharge pour éviter les chocs électriques.
- \* Ne pas démonter ou déformer.
- \* Évitez la température ou l'humidité trop élevée ou basse.
- \* La résolution supérieure de l'image a la qualité supérieure de la photo imprimée. La taille d'image recommandée est de 1280 \* 2448 pixels.
- \* Température de fonctionnement: 0 - 40 ° C

## Dépannage

Symptôme	Cause / Solution
Bourrage papier	Éteignez et Allumez à nouveau. Le papier sera éjecté automatiquement. Si non, contactez le service à la clientèle.
La qualité de l'image n'est pas bonne.	La qualité d'impression pourrait être inférieure si votre source de photo a une faible résolution. Plus de 1280 x 2448 pixels sont recommandés pour une meilleure qualité d'image.
Der Drucker reagiert nicht.	Appuyez sur le bouton de réinitialisation avec un outil pointu comme une broche.

## ČESKY

### Před zapnutím

- 1) Tato tiskárna má zabudovanou baterii. Před použitím tiskárnu nabijte.
- 2) Jak vyměnit tiskovou kazetu

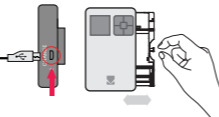

### Napájení a aktivní stav

- Tlačítko Spouště
- ⏻ Zapnutí: Bílá / Vypnutí (2sec)
- ⚡ Charge
  - Nabít: Červená
  - Nabíjení dokončeno : Zelená
- 📶 Připojování: Zelená blikání
- 📶 BLUETOOTH připojeno : Zelená

### Instalace aplikace

- 1) Otevřete aplikaci GOOGLE Play Store, APPLE APP STORE ve svém smartphonu
- 2) Vyhledejte "KODAK Instant Printer"
- 3) Nainstalujte "KODAK Instant Printer" do svého smartphonu

### Připojení BLUETOOTH

- 1) Na svém smartphonu zapněte BLUETOOTH.
- 2) Jděte na nastavení BLUETOOTH a vyhledejte this unit.
- 3) Vyberte jej pro spojení s tiskárnou.

### Fotografujte

- 1) Zapněte this unit stisknutím tlačítka napájení.
- 2) Stiskněte tlačítko spouště pro fotografování po umístění objektu na LCD displeji.

### Ovládací panel

- 
- ① Můžete vybrat a upravit funkce, jako jsou hranice, jas, filtr, blesk, zoom Opětovným stisknutím tlačítka menu se vrátíte zpět
  - ② Tisk: Tisk obrázku na CLD.
  - ③ ④ Tlačítko se šipkou: přesunout se ve výběru doleva nebo doprava.
  - ⑤ OK : potvrdit nastavení nebo vybrané menu.

### Menu

- 1) Okraje : Můžete vybrat ohraničení vytištěné fotografie
- 2) Filtry : Při fotografování můžete použít filtry.
- 3) Blesk : Blesk můžete nastavit na automatický režim, nebo ho vypnout.

## Printing in the App

- 1) Launch APP
- 2) Select Gallery
- 3) Select Photo
- 4) Select the number of photo
- 5) Select Print

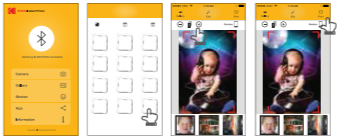

## Poznámky

- \* Fotografický papír během tisku 4x zajede dovnitř a ven (YMCO, žlutá, purpurová, azurová, přelakování). Pro nejlepší výslednou kvalitu fotografie na ni během tisku nesahejte.
- \* Během tisku nevytahujte papír.
- \* Neumísťujte žádné předměty před výstupní otvor pro papír.
- \* Pro nejlepší kvalitu tisku použijte nejnovější aplikaci. Kontrolujte nejnovější verze aplikace na GOOGLE Play Store a APPLE APP STORE.
- \* Tiskárna má zabudovanou baterii. Před použitím tiskárnu nabijte.
- \* Během nabíjení se zařízením zacházejte opatrně, mohlo by dojít k úrazu elektrickým proudem.
- \* Zařízení nerozebírejte ani deformujte.
- \* Vyhňte se příliš vysoké nebo nízké teplotě a vlhkosti.
- \* Čím vyšší rozlišení má snímek, tím vyšší bude kvalita vytištěné fotografie. Doporučená velikost obrázku je 1280 x 2448 pixelů.
- \* Provozní teplota: 0 - 40C

## Řešení problémů

Priznaky	Příčina / řešení
Zaseknutý papír	Zařízení vypněte a opět zapněte. Papír se automaticky vysune. Pokud ne, obraťte se na zákaznický servis.
Kvalita obrázku není dobrá.	Kvalita tisku může být menší, pokud má vaše foto zařízení nízké rozlišení. Pro nejlepší kvalitu snímků je doporučeno rozlišení přes 1280 x 2448 pixelů.
Tiskárna neodpovídá	Zmáčkněte resetovací tlačítko pomocí úzkého špičatého nástroje, např. špendlík

## Slovak

### Pred zapnutím

- 1) Táto tlačiareň má zabudovanou batériu. Pred použitím tlačiareň nabite.
- 2) Ako vymeniť tlačovú kazetu

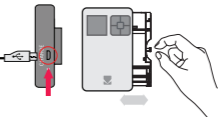

### Napájanie a aktívny stav

- Tlačidlo Spúšte
- ⏻ Zapnutie: Biela / Vypnutie (2 sek)
- ⚡ Charge
  - Nabít : Červená
  - Nabíjanie dokončené : Zelená
- 📶 Pripájanie: Green blikánie
- 📶 BLUETOOTH Complete : Green

### Inštalácia aplikácie

- 1) Otvorte aplikáciu GOOGLE Play Store, APPLE APP STORE na svojom smartphone
- 2) Vyhládajte "KODAK Instant Printer"
- 3) Nainštalujte "KODAK Instant Printer" Pripojenie Bluetooth a riešenie problémov

### Pripojenie BLUETOOTH

- 1) Zapnite BLUETOOTH na svojom smartphone.
- 2) Choďte na nastavenie BLUETOOTH a vyhládajte this unit.
- 3) Vyberte pre pripojenie k tlačiarňi.

### Fotografujte

- 1) Zapnite this unit stlačením tlačidla napájania.
- 2) Stlačte tlačidlo spúšte pre fotografovanie po umiestnení objektu na LCD displeji.

### Ovládací panel

- 
- ① Ponuka: Můžete vybrat a upravit funkce, ako sú hranice, jas, filtre, blesk, zoom Opätovným stlačením tlačidla ponuky sa vrátite
  - ② Tlač: Tlač obrázka CLD.
  - ③ ④ Šípka: pohyb vľavo alebo vpravo vo výbere.
  - ⑤ OK: Potvrďte nastavenie alebo zvolené menu.

### Menu

- 1) Hranice : Můžete vybrat okraj vytičenej fotografie.
- 2) Filtre : Pri fotografování môžete používať filtre.
- 3) Blesk : Blesk môžete nastaviť do automatického režimu alebo ho vypnúť.

## Printing in the App

- 1) Launch APP
- 2) Select Gallery
- 3) Select Photo
- 4) Select the number of photo
- 5) Select Print

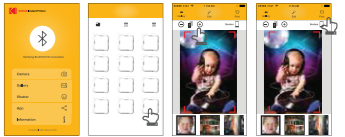

## Poznámky

- \* Fotografický papier počas tlače 4x prechádza dovnútra a von (YMCO, žltá, purpurová, azurová, prelakovanie). Počas tlače sa fotografie nedotýkajte.
- \* Počas tlače nevyťahujte papier.
- \* Neumiestňujte žiadne predmety pred výstupný otvor pre papier.
- \* Pre najlepšiu kvalitu tlače použite najnovšiu aplikáciu. Najnovšiu verziu aplikácie je vždy dostupná na GOOGLE Play Store a APPLE APP STORE.
- \* Tlačiareň má zabudovanú batériu. Pred použitím tlačiareň nabite.
- \* Pri nabíjaní zachádzajte so zariadením opatrne, mohlo by dôjsť k úrazu elektrickým prúdom.
- \* Zariadenie nerozoberajte ani nedeformujte.
- \* Vyhňte sa príliš vysokej alebo nízkej teplote a vlhkosti.
- \* Čím vyššie je rozlíšenie obrázka, tým vyššia je kvalita vytičených fotografií. Odporúčaná veľkosť obrázka je 1280 x 2448 pixelov.
- \* Teplota: 0 až 40 ° C

## Riešenie problémov

Priznaky	Příčina / riešenie
Zaseknutý papier	Zariadenie vypnite a znovu zapnite. Papier sa automaticky vysunie. Ak nie, obraťte sa na zákaznický servis.
Kvalita obrazu nie je dobrá	Kvalita tlače môže byť menšia, ak má Vaše foto zariadenie nízke rozlíšenie. Pre najvyššiu kvalitu je doporučené rozlíšenie minimálne 1280 x 2448.
Tiskárna neodpovídá	Stlačte resetovacie tlačidlo pomocou úzkého špičatého nástroja, napr. špendlík