16 Pt. SBS

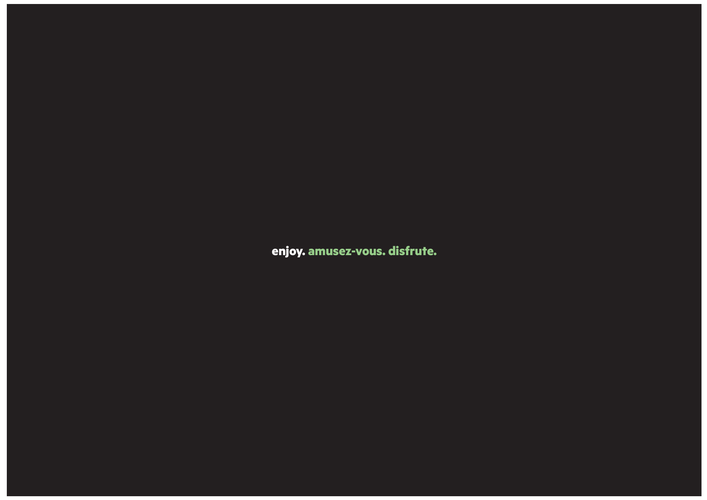

Front

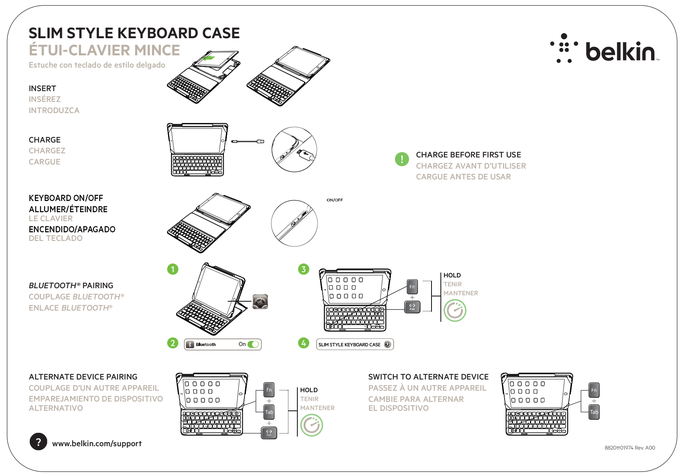

Back

$6\frac{7}{16}$
[163.512]

$9\frac{1}{4}$
[234.950]

Legal State

belkin	GLOBAL PACKAGING SERVICES		
PRF	42490		
FILE NAME	INLZ9LfPxCQJ8DKEKFJhvACQJ8DKXR_jhvACQJ8DKXR_jhvACQJ8DKXR_jhvACQJ8DKXR		
SKU#	F5L176TTXXX		
PA/MCTG#	8820TT01974	REVISION	A00
DESIGNER(S)	ABoon		
DATE	04/25/14	VERSION	02

105 gsm paper

$11\frac{15}{32}$
[291.298]

Slim Style Keyboard Case

Bluetooth Wireless Technology

Bluetooth wireless technology has revolutionized the personal connectivity market by providing wireless freedom from wired connections. It offers a small form factor and a low-cost radio solution, providing links between mobile computers, mobile phones, and other portable and handheld devices as well as connectivity to the Internet. The Bluetooth Special Interest Group (SIG), comprised of leaders in the telecommunications, computing, and network industries is driving development of the technology and bringing it to market. The Bluetooth SIG includes promoter companies 3Com®, Ericsson®, IBM®, Intel®, Lucent®, Microsoft®, Motorola®, Nokia®, Toshiba®, and more than 2,000 adopter companies.

Safety Precautions

Please read the following carefully before using the product. Incorrect use or incompatibility with your device may result in reduced performance or damage to your device.

- Do not attempt to disassemble product.
- Store and operate between 32° F–113° F.
- Do not place product near heat source or with liquids.
- Do not place this product near a heat source or flame or it may explode.
- Do not throw or shake the Slim Style Keyboard Case.
- Do not place product in a high pressure environment or place.
- Use soft cloth to clean the exterior. Do not use harsh chemicals or strong cleaning solvents.

Recycling/Discarding

Battery should not be disposed of properly. Please do not dispose in trash receptacles or incinerate. Recycling programs for this product/packaging may not exist in your area.

FCC Statement

DECLARATION OF CONFORMITY WITH FCC RULES FOR ELECTROMAGNETIC COMPATIBILITY

We Belkin International, Inc., of 12045 E. Waterfront Drive, Playa Vista, CA 90094, declare under our sole responsibility that the product, F5L176mTCX, to which this declaration relates, complies with Part 15 of the FCC Rules. Operation is subject to the following two conditions: (1) this device may not cause harmful interference, and (2) this device must accept any interference received, including interference that may cause undesired operation.

Caution: Exposure to Radio Frequency Radiation. The radiated output power of this device is far below the FCC radio frequency exposure limits. Nevertheless, the device shall be used in such a manner that the potential for human contact during normal operation is minimized. When connecting a external antenna to the device, the antenna shall be placed in such a manner to minimize potential for human contact during normal operation. In order to avoid the possibility of exceeding the FCC radio frequency exposure limits, human proximity to the antenna shall not be less than 2cm during normal operation.

Federal Communications Commission Notice

This equipment has been tested and found to comply with the limits for a Class B digital device, pursuant to Part 15 of the FCC Rules. These limits are designed to provide reasonable protection against harmful interference in a residential installation.

This equipment generates, uses, and can radiate radio frequency energy, and, if not installed and used in accordance with the instructions, may cause harmful interference to radio communications. However, there is no guarantee that interference will not occur in a particular installation. If this equipment does cause harmful interference to radio or television reception, which can be determined by turning the equipment off and on, the user is encouraged to try to correct the interference by one of the following measures:

- Reorient or relocate the receiving antenna.
- Increase the distance between the equipment and the receiver.
- Connect the equipment to an outlet on a circuit different from that to which the receiver is connected.
- Consult the dealer or an experienced radio/TV technician for help.

FCC Caution: Any changes or modifications not expressly approved by the party responsible for compliance could void the user's authority to operate this equipment.

Industry Canada

Radiation Exposure Statement

This equipment complies with FCC radiation exposure limits set forth for an uncontrolled environment. End users must follow the specific operating instructions for satisfying RF exposure compliance. To maintain compliance with FCC RF exposure compliance requirements, please follow operation instructions as documented in this manual.

This transmitter must not be co-located or operating in conjunction with any other antenna or transmitter.

Industry Canada Statement

This device complies with RSS-210 of the Industry Canada Rules. Operation is subject to the following two conditions: (1) This device may not cause harmful interference, and (2) this device must accept any interference received, including interference that may cause undesired operation.

Ce dispositif est conforme à la norme CNR- standards d'Industrie Canada applicable aux appareils radio exempts de licence. Son fonctionnement est sujet aux deux conditions suivantes: (1) le dispositif ne doit pas produire de brouillage préjudiciable, et (2) ce dispositif doit accepter tout brouillage reçu, y compris un brouillage susceptible de provoquer un fonctionnement indésirable.

IMPORTANT NOTE

Radiation Exposure Statement:

This equipment complies with IC radiation exposure limits set forth for an uncontrolled environment. This equipment should be installed and operated with a minimum distance of 5cm between the radiator and your body.

Avertissement d'exposition aux radiations:

Cet équipement est conforme aux limites d'exposition aux rayonnements IC établies pour un environnement non contrôlé. Cet équipement doit être installé et utilisé avec un minimum de 5 cm de distance entre la source de rayonnement et votre corps.

This equipment complies with IC radiation exposure limits set forth for an uncontrolled environment End users must follow the specific operating instructions for satisfying RF exposure compliance. To maintain compliance with IC RF exposure compliance requirements, please follow operation instructions as documented in this manual.

IC Statement:

This Class B digital apparatus complies with Canadian ICES -003

Cet appareil numerique de la classe B conforme à la norme NMB-003 du Canada

Belkin International Warranty

DEFAUTS COUVERTS

Radiation Exposure Statement

This digital apparatus complies with Canadian ICES -3(B)/NMB-3(B)

Belkin International, Inc. Limited 1 Year Product Warranty

What this warranty covers.

Belkin International, Inc. ("Belkin") warrants to the original purchaser of this Belkin product that the product shall be free of defects in design, assembly, material, or workmanship.

What the period of coverage is

Belkin warrants the Belkin product for one year.

What will we do to correct problems?

Product Repair.

Belkin will repair or replace, at its option, any defective product free of charge (except for shipping charges for the product). Belkin reserves the right to discontinue any of its products without notice, and disclaims any limited warranty to repair or replace any such discontinued products. In the event that Belkin is unable to repair or replace the product (for example, because it has been discontinued), Belkin will offer to refund to the purchaser the purchase price of another product from Belkin.com in an amount equal to the purchase price of the product as evidenced on the original purchase receipt as discounted by its natural use.

What is not covered by this warranty?

All above warranties are null and void if the Belkin product is not provided to Belkin for inspection upon Belkin's request at the sole expense of the purchaser, or if Belkin determines that the Belkin product has been improperly installed, altered in any way, or tampered with. The Belkin Product Warranty does not protect against acts of God such as flood, lightning, earthquake, war, vandalism, theft, normal wear, misuse, neglect, accidents, abnormal conditions, abuse, damage due to low voltage disturbances (i.e. brownouts or sags), non-authorized program, or system equipment modification or alteration.

AUSTRALIAN CONSUMERS:

In addition to purchasers' other rights and remedies under law, this product comes with a warranty against defects which is given by Belkin Limited, 2 Reliance Drive Unit E, Tuggerah Business Park, Tuggerah NSW 2259

Phone Australia Toll Free 1800 812 86

Web: www.belkin.com/support/au

Belkin warrants this product against defects during the period stated on the packaging or in documentation provided with this product. To make a claim under the warranty, the purchaser should contact or visit their place of purchase, contact Belkin on the toll free number above or see the documentation provided with this product for instructions on where to send product. The purchaser is responsible for all associated transport, shipping and product inspection costs.

In addition to any warranty we give, our goods come with guarantees that cannot be excluded under the Australian Consumer Law. We are entitled to a replacement or refund for a major failure and for compensation for any other reasonably foreseeable loss or damage. You are also entitled to have the goods repaired or replaced if the goods fail to be of acceptable quality and the failure does not amount to a major failure.

How to get service:

To get service for your Belkin product you must take the following steps:

1. Contact Belkin International, Inc. at 12045 E. Waterfront Drive, Playa Vista, CA 90094, Attn: Customer Service, or call (800-223-5546), within 15 days of the Occurrence.

Be prepared to provide the following information:

a. The Belkin product model number.

b. Where you purchased the product.

c. When you purchased the product.

d. Your proof of purchase.

2. Your Belkin Customer Service Representative will then instruct you on how to forward your Belkin product and how to proceed with your claim.

Belkin reserves the right to review the damaged Belkin product. All costs of shipping the Belkin product to Belkin for inspection shall be borne solely by the purchaser. If Belkin determines, in its sole discretion, that it is impractical to ship the damaged equipment to Belkin, Belkin may designate, in its sole discretion an equipment repair facility to inspect and estimate the cost to repair such equipment. The cost, if any, of shipping the equipment to and from such repair facility and such estimate shall be borne solely by the purchaser. Damaged equipment must remain available for Belkin's inspection for a period of one (1) week following the delivery of such estimate. If Defective claims are settled, Belkin may at its option replace the Defective Product in exchange for the Product listed in and based on the purchase price in effect at the time of the Defective claim.

How state law relates to the warranty:

THIS WARRANTY CONTAINS THE SOLE WARRANTY OF BELKIN. THERE ARE NO OTHER WARRANTIES, EXPRESSED OR, EXCEPT AS REQUIRED BY LAW, IMPLIED, INCLUDING THE IMPLIED WARRANTIES OF MERCHANTABILITY OR FITNESS FOR A PARTICULAR PURPOSE, AND SUCH IMPLIED WARRANTIES, IF ANY, ARE LIMITED IN DURATION TO THE TERM OF THIS WARRANTY.

Some states do not allow limitations on how long an implied warranty lasts, so the above limitations may not apply to you.

IN NO EVENT SHALL BELKIN BE LIABLE FOR INCIDENTAL, SPECIAL, DIRECT, INDIRECT, CONSEQUENTIAL OR MULTIPLE DAMAGES SUCH AS, BUT NOT LIMITED TO, LOST BUSINESS OR PROFITS ARISING OUT OF THE SALE OR USE OF ANY BELKIN PRODUCT, EVEN IF ADVISED OF THE POSSIBILITY OF SUCH DAMAGES.

This warranty gives you specific legal rights, and you may also have other rights, which may vary from state to state. Some states do not allow the exclusion or limitation of incidental, consequential, or other damages, so the above limitations may not apply to you.

FRANÇAIS

Technologie sans fil Bluetooth

La technologie sans fil Bluetooth a révolutionné le marché de la connectivité personnelle en libérant des contraintes des connexions câblées. Elle offre une solution radio à faible coût et petite taille, permettant des liens entre des ordinateurs mobiles et des téléphones mobiles, d'autres appareils portables et de poche, et aux ds la connectivité avec Internet. Le groupe d'intérêt spécial Bluetooth, composé de chefs de file dans le domaine des télécommunications, de l'informatique et de l'industrie des réseaux, pilote le développement de la technologie et favorise sa mise sur le marché. Le groupe d'intérêt spécial Bluetooth, comprenant des compagnies sur promoteur en cette technologie, telles que 3Com®, Ericsson®, IBM®, Intel®, Lucent®, Microsoft®, Motorola®, Nokia®, Toshiba® et plus de 2 000 compagnies qui "adoptent".

Consignes de sécurité

Veuillez lire attentivement les consignes suivantes avant d'utiliser le produit. Une mauvaise utilisation ou une incompatibilité avec votre appareil pourrait diminuer la performance ou endommager votre tablette.

- Ne pas essayer de démonter le produit.
- Température d'entreposage et de fonctionnement: 32° F–113° F
- Éviter tout contact de ce produit avec des liquides.
- Ne pas placer ce produit à proximité d'une source de chaleur, car il pourrait exploser.
- Ne pas laisser tomber ou broyer l'étui clavier mince.
- N'essayer pas ce ne pas utiliser dans un environnement à haute pression.
- Utiliser un chiffon doux. N'utilisez pas de produits chimiques corrosifs ou de solvants de nettoyage forts.

Recyclage/Mise au rebut

La mise au rebut de ce produit doit être faite de façon appropriée. Évitez d'en disposer dans un bac à ordures ou de l'incinérer. Il se pourrait qu'il n'y ait pas de programmes de recyclage pour ce produit/emballage ou ce produit dans votre région.

Déclaration FCC

DÉCLARATION DE CONFORMITÉ À LA RÉGLEMENTATION FCC EN MATIÈRE DE COMPATIBILITÉ ÉLECTROMAGNÉTIQUE

Nous, Belkin International, Inc., ou au 12045 E. Waterfront Drive, Playa Vista, CA 90094, déclarons sous notre seule responsabilité que le produit F5L176mTCX, auquel se réfère la présente déclaration, est conforme aux normes énoncées à l'alinéa 15 de la réglementation FCC. Le fonctionnement est assujetti aux deux conditions suivantes: (1) cet appareil ne peut pas causer d'interférences nuisibles, et (2) cet appareil doit accepter toutes les interférences reçues, y compris des interférences susceptibles de nuire au fonctionnement de l'appareil.

Attention: Exposition à des rayonnements à fréquence radioélectrique. La puissance de sortie émise par cet appareil est bien inférieure aux limites fixées par la FCC en matière d'exposition aux rayonnements à fréquence radioélectrique. Néanmoins, cet appareil doit être utilisé de façon à minimiser, en fonctionnement normal, les risques de contact avec des personnes pouvant être affectées par des rayonnements électromagnétiques. Lorsque vous connectez une antenne externe à l'appareil, vous devez placer l'antenne de manière à minimiser le risque de contact avec des personnes pouvant être affectées par des rayonnements électromagnétiques. Pour éviter qu'il ne se produise des limites fixées par la FCC en matière d'exposition aux rayonnements à fréquence radioélectrique, les personnes doivent se tenir à au moins 5 cm de l'antenne pendant le fonctionnement normal.

Avis de la Commission fédérale des communications (FCC)

Cet appareil a été testé et jugé conforme aux limites imposées pour les unités numériques de classe B, en vertu de l'alinéa 15 de la réglementation FCC. Ces limites visent à assurer une protection raisonnable contre les interférences nuisibles en milieu résidentiel.

Cet appareil génère, utilise et peut émettre des fréquences radioélectriques et s'il n'est pas installé et utilisé selon les directives, peut causer des interférences nuisibles aux communications radio. Cependant, il n'existe aucune garantie que des interférences ne se produisent pas dans une installation particulière. Si cet équipement cause des interférences nuisibles sur le plan de la réception radio ou télévision, pouvant être déterminées en mettant l'appareil sous et hors tension, l'utilisateur est invité à tenter d'y remédier en prenant une des mesures suivantes:

- Réorienter ou changer la position de l'antenne réceptrice.
- Augmenter la distance entre l'équipement et le récepteur.
- Brancher l'équipement sur une prise de courant appartenant à un circuit différent de celui sur lequel est branché le récepteur.
- Consulter le revendeur ou un technicien radio/TV expérimenté pour obtenir de l'aide.

Mise en garde de la FCC: Toute modification qui n'a pas été expressément approuvée par la partie responsable des questions de conformité pourrait annuler le droit de l'utilisateur de se servir de cet équipement.

Industrie Canada

Énoncé concernant l'exposition aux rayonnements

Cet équipement respecte les limites imposées par le FCC en matière d'exposition aux rayonnements dans un environnement non contrôlé. Les utilisateurs doivent suivre les instructions spécifiques d'utilisation afin de respecter les normes relatives à l'exposition aux fréquences radioélectriques (RF). Pour respecter les normes énoncées par le FCC, veuillez suivre les instructions fournies dans le présent guide.

Énoncé d'Industrie Canada

Cet appareil est conforme aux normes RSS d'Industrie Canada. Le fonctionnement est assujetti aux deux conditions suivantes:

(1) cet appareil ne peut pas provoquer d'interférence nuisible, et (2) cet appareil doit accepter toute interférence reçue, y compris des interférences pouvant entraîner un fonctionnement indésirable.

NOTE IMPORTANTE

Énoncé concernant l'exposition aux rayonnements

Cet équipement respecte les limites d'exposition d'Industrie Canada en matière d'exposition aux rayonnements dans un environnement non contrôlé. Il doit être installé et utilisé en laissant une distance minimale de 5 cm entre le radiateur et votre corps.

Cet équipement respecte les limites imposées par Industrie Canada en matière d'exposition aux rayonnements dans un environnement non contrôlé. Les utilisateurs doivent suivre les instructions indiquées pour se conformer aux normes relatives à l'exposition aux fréquences radioélectriques (RF). Pour respecter les normes énoncées par Industrie Canada, veuillez suivre les instructions fournies dans le présent guide.

Garantie de Belkin International, Inc.

DÉFAUTS COUVERTS

Ce produit sans technologie sans fil conforme à la norme canadienne ICES-3(B)/NMB-3(B)

Garantie limite d'un (1) an de Belkin International, Inc. sur le produit

Portée de la garantie:

Belkin International, Inc. (« Belkin ») garantit à l'acheteur initial que ce produit Belkin sera exempt de tout défaut de conception, d'assemblage, de matériau ou de fabrication.

Durée de la garantie:

Belkin garantit le produit Belkin pendant une période d'un an.

Que faisons-nous en cas de problème?

Garantie sur le produit.

Belkin, à son seul jugement, a son gré et sans frais, tout produit défectueux (les frais d'expédition ne sont cependant pas compris). Belkin se réserve le droit d'abandonner la fabrication de ses produits sans préavis et rejette toute garantie limitée concernant la réparation ou le remplacement de tels produits. Advenant que Belkin soit incapable de réparer ou de remplacer le produit (parce qu'on a abandonné la fabrication, par exemple), Belkin offre soit de rembourser le prix d'achat du produit sur remboursement soit de créditer applicable à l'achat d'un autre produit sur le site Belkin.com d'un montant égal au prix d'achat du produit tel qu'évalué initialement et ajusté en fonction de l'usure normale.

Ce qui n'est pas à la présente garantie:

Toutes les garanties ci-dessus sont nulles et non avenues si le produit Belkin n'est pas exposé à Belkin pour inspection, à sa demande mais aux frais de l'acheteur, ou si Belkin s'aperçoit que le produit a été mal installé, modifié ou altéré de quelque façon. La garantie Belkin sur le produit n'est également pas sur cas de force majeure tels qu'endommagement de feux, inondations, foudre, tremblement de terre, guerre, vandalisme, vol, usure normale, erreur, négligence, accidents, abus, dommages causés par des perturbations de tension, programme non autorisé ou modification de système ou équipement.

Pour obtenir de l'assistance

Marche à suivre pour obtenir de l'assistance concernant votre produit Belkin.

1. Communiquez avec Belkin International, Inc. au 12045 E. Waterfront Drive, Playa Vista, CA 90094, à l'attention du Service à la clientèle, ou composez le 1 800 223-5546, dans les 15 jours suivant l'événement. Tâchez prêt à fournir les renseignements suivants:

a. Numéro de produit Belkin.

b. Endroit où vous avez acheté le produit.

c. Date d'achat du produit.

d. Votre preuve d'achat.

2. Le représentant du Service à la clientèle Belkin vous indiquera alors la marche à suivre pour retourner le produit Belkin, avec le recyc, et comment faire votre réclamation.

Belkin se réserve le droit d'examiner le produit endommagé. Tous les coûts d'expédition du produit Belkin aux fins d'inspection seront entièrement assumés par l'acheteur. Si Belkin détermine, à son gré, qu'il est impossible de transporter le matériel endommagé à Belkin, Belkin peut désigner, à son gré, un atelier de réparation de matériel pour inspecter et estimer le coût de réparation. Les coûts, le cas échéant, relatifs à l'expédition de l'équipement jusqu'à l'atelier de réparation et au retour, ainsi qu'à l'estimation, seront entièrement assumés par l'acheteur. L'équipement endommagé doit être disponible aux fins d'inspection jusqu'à ce que la demande de réclamation soit réglée. Lorsque réglement intervient, Belkin se réserve le droit (être subrogé en vertu de capitale) plutôt d'assurance que l'achteur pourrait avoir.

Rapport entre la loi des États et la présente garantie.

LA PRÉSENTE GARANTIE CONTIENT LA SEULE GARANTIE DE BELKIN. IL N'Y A PAS D'AUTRE GARANTIE EXPRESSE OU SAUF DANS LES CAS EXIGÉS PAR LA LOI, IMPLICITE, Y COMPRIS DE GARANTIE IMPLICITE DE LA CONDITION DE QUALITÉ OU DE CONFORMITÉ À UN USAGE PARTICULIER OU DE TELLES GARANTIES IMPLICITES, S'IL EN EST, SONT LIMITÉES À LA DURÉE DE LA PRÉSENTE GARANTIE.

Certains États ne permettent pas de limiter la durée d'une garantie implicite. Il se pourrait donc que les limites indiquées ci-dessus ne s'appliquent pas dans votre cas.

EN AUCUN CAS BELKIN NE SERA RESPONSABLE DE QUELQUES DOMMAGES INTÉRÊTS PLAN CAUSE DIRECTE, INDIRECTE, SPÉCIALE, FORTUITE OU MULTIPLE, NOTAMMENT HANS NON EXCLUSIVEMENT PERTE D'OCCASIONS DAFFAIRES OU DE PROFITS DÉCOULANT DE LA VENTE OU DE L'UTILISATION DE TOUT PRODUIT BELKIN, MÊME SI ELLE ÉTAIT INFORMÉE DE LA POSSIBILITÉ DE TELS DOMMAGES.

Cette garantie vous confère des droits légaux spécifiques, et vous pouvez aussi avoir d'autres droits pouvant varier d'un état à l'autre. Certains états ne permettent pas l'exclusion ou la limitation des dommages intérêts pour une cause indirecte, fortuite ou autre. Il se pourrait donc que les limites indiquées ci-dessus ne s'appliquent pas dans votre cas.

ESPAÑOL

Tecnología inalámbrica Bluetooth

La tecnología inalámbrica Bluetooth ha revolucionado el mercado de conectividad personal al darle libertad de conexiones inalámbricas sin problemas. La brinda una solución de radio a bajo costo y de tamaño pequeño, que ofrece enlaces entre computadoras móviles y teléfonos móviles, otros aparatos portátiles y de mano y la conectividad con Internet. El grupo de interés especial Bluetooth, compuesto por líderes de las industrias de las telecomunicaciones, computación y de redes, está impulsando el desarrollo de esta tecnología y llevándola al mercado. El SIG Bluetooth incluye compañías promotoras como 3Com®, Ericsson®, IBM®, Intel®, Lucent®, Microsoft®, Motorola®, Nokia®, Toshiba® y más de 2000 compañías adoptadoras de la tecnología.

Precauciones de seguridad

Por favor lea la siguiente información con cuidado antes de usar el producto. El uso incorrecto o incompatibilidad con su dispositivo puede resultar en un desempeño reducido o daño a su dispositivo.

- No intente desensamblar el producto.
- Almacene y opere entre 32° F–113° F.
- No permita que este producto entre en contacto con líquidos.
- No coloque este producto cerca de una fuente de calor o llama pues este puede provocar que explote.
- No tire o sacuda el Estuche con teclado de estilo delgado.
- No ponga este producto en un ambiente de alta presión.
- Use un paño suave para limpiar la superficie. No use sustancias químicas agresivas ni solventes de limpieza fuertes.

Reciclaje/Desecho

Este producto debe desecharse de manera apropiada. Por favor no lo tire a basura ni lo incinere. Es posible que no existan programas de reciclaje en su área para este producto y paquete.

Declaración de la FCC

DECLARACIÓN DE CONFORMIDAD CON LOS REGLAMENTOS DE LA FCC PARA COMPATIBILIDAD ELECTROMAGNÉTICA

Nosotros, Belkin International Inc. de 12045 E. Waterfront Drive, Playa Vista, CA 90094, declaramos bajo nuestra responsabilidad exclusiva que el producto F5L176mTCX, relacionado con esta declaración, cumple con la Parte 15 de las Normas de la FCC. Su operación está sujeta a las dos condiciones siguientes: (1) este dispositivo no puede causar interferencia dañina, y (2) este dispositivo debe aceptar cualquier interferencia recibida, incluyendo interferencia que pudiera causar una operación no deseada.

Precaución: Exposición a la radiación de la radiofrecuencia. La corriente radiada de salida de este dispositivo es muy por abajo de los límites de exposición de radiofrecuencia impuestos por la FCC. Sin embargo, el dispositivo se debe usar de tal manera que el contacto humano durante la operación normal se minimice. Al conectar una antena externa al dispositivo, la antena se debe colocar de tal manera que se minimice el potencial para el contacto humano durante la operación normal. Para evitar la posibilidad de exceder el límite de exposición a radiofrecuencias impuestos por la FCC, la proximidad humana a la antena no debe ser menor de 5 cm. (2 pulgadas) durante la operación normal.

Declaración de la Federal Communications Commission (Comisión Federal de Comunicaciones de los Estados Unidos)

Este equipo ha sido probado y se encuentra que cumple con los límites establecidos para un dispositivo digital Clase B, de conformidad con la sección 15 de las reglas de la FCC. Estos límites están diseñados para ofrecer una protección razonable contra interferencias perjudiciales cuando el equipo es operado en una instalación residencial.

Este equipo genera, usa y puede irradiar energía de radiofrecuencia y, si no se instala y se usa de acuerdo con las instrucciones, puede causar interferencias perjudiciales en las comunicaciones de radio. Sin embargo, no hay garantía de que dicha interferencia no ocurrirá en una instalación en particular. Si este equipo ocasiona interferencia perjudicial a la recepción de radio o televisión, lo cual se puede determinar apagando y encendiendo el equipo, se sugiere que el usuario trate de corregir la interferencia mediante una de las siguientes medidas:

- Reorientar o cambiar de lugar la antena receptora.
- Aumentar la distancia entre el equipo y el receptor.
- Conectar el equipo a una toma de corriente en un circuito distinto al que está conectado el receptor.
- Consultar a su proveedor o a técnico de radio o televisión con experiencia para que le ayude.

Advertencia de la FCC: Cualquier cambio o modificación que no haya sido expresamente aprobada por la parte responsable del cumplimiento

Industry Canada statement:

This Class B digital apparatus complies with Canada RSS-210.

Declaración de exposición a la radiación

Este equipo cumple con los límites de exposición a la radiación de la FCC establecidos para un ambiente no controlado. Los usuarios finales deben seguir las instrucciones de operación específicas para cumplir con la exposición a la radiofrecuencia. Para cumplir con los requisitos de exposición a RF de la FCC, por favor siga las instrucciones de operación que se exponen en este manual.

Este transmisor no se debe colocar o operar junto con ninguna otra antena o transmisor.

Declaración de Industry Canada

Este dispositivo cumple con la norma RSS-210 de los reglamentos de Industry Canada. Su operación está sujeta a las siguientes dos condiciones:

(1) Este dispositivo no puede causar interferencia dañina, y (2) este dispositivo debe ó aceptar cualquier interferencia recibida, incluyendo interferencia

que pudiera causar una operación no deseada.

NOTA IMPORTANTE:

Declaración de exposición a la radiación

Este equipo cumple con los límites de exposición a la radiación de IC establecidos para un ambiente no controlado. Este equipo debe instalar y operar con una distancia mínima de 5cm entre el radiador y su cuerpo.

Este equipo cumple con los límites de exposición a la radiación de IC establecidos para un ambiente no controlado. Los usuarios finales deben seguir las instrucciones de operación específicas para cumplir con la exposición a radiofrecuencias de IC. Para cumplir con los requisitos de exposición a radiofrecuencias de IC, por favor siga las instrucciones de operación que se indican en este manual.

Declaración de Industry Canada

Este dispositivo digital clase B cumple con el ICES -3(B)/NMB-3(B) de Canadá.

Garantía limitada del producto por 1 año de Belkin International, Inc.

QUÉ CUBRE ESTA GARANTÍA

Belkin International, Inc. ("Belkin") garantiza al comprador original de este producto Belkin que el producto estará libre de defectos de diseño, ensamblaje, materiales o mano de obra.

Cuál es el período de cobertura

Belkin garantiza el producto Belkin por un año.

¿Qué hacemos para corregir problemas?

Reparación del producto.

Belkin reparará o reemplazará, a su discreción, cualquier producto defectuoso sin costo alguno (excepto por los costos de envío del producto). Belkin se reserva el derecho de descontinuar cualquiera de sus productos sin previo aviso y denega cualquier garantía limitada de reparar o reemplazar dichos productos descontinuados. En el caso de que Belkin no pueda reparar o reemplazar el producto (por ejemplo, porque ha sido descontinuado), Belkin ofrecerá reembolsar al comprador el precio de compra de otro producto en Belkin.com por un monto igual al precio de compra del producto, como lo indica el recibo de la compra original que fue descontinuado por su uso natural.

¿Qué no lo que no cubre esta garantía?

Todas las garantías arriba mencionadas son nulas y sin efecto si el producto Belkin no se entrega a Belkin para su inspección a solicitud de Belkin por cuenta completa del comprador, o si Belkin determina que el producto Belkin ha sido instalado incorrectamente, alterado en cualquier forma o forzado. La garantía del producto Belkin no protege en contra de casos de fuerza mayor, tales como inundación, rayos, terremoto, guerra, vandalismo, robo, desgaste por uso normal, erosión, depreciación, obsolescencia, abuso, daño debido a alteraciones de voltaje (por ejemplo, bajas de voltaje), programa no autorizado o modificación o alteración de programa o equipo de sistemas no autorizada.

Cómo obtener servicio

Con el fin de obtener asistencia técnica para su producto Belkin debe seguir los siguientes pasos:

1. Contacte a Belkin International, Inc. en 12045 E. Waterfront Drive, Playa Vista, CA 90094, Atención: Servicio al Cliente o llame al (800-223-5546), dentro de los primeros 15 días después del evento. Esté preparado para proporcionar la siguiente información:

a. El número de producto de Belkin.

b. Lugar donde adquirió el producto.

c. Fecha de adquisición del producto.

d. Su comprobante de compra.

2. Su representante de servicio al cliente de Belkin le dará instrucciones de cómo enviar su producto y el producto de Belkin, y cómo procender con su reclamo.

Belkin se reserva el derecho de revisar el producto Belkin dañado. Todos los costos de embarque a Belkin del producto Belkin, para inspección, correrán exclusivamente por cuenta del comprador. Si Belkin, a su entera discreción, que es muy difícil enviar el equipo dañado a Belkin, Belkin puede designar a, a su entera discreción, un establecimiento de reparación de equipo para que inspeccione y estime el costo de reparación de dicho equipo. El costo, si lo hay, de enviar dicho equipo y de la mencionada dicho dicho establecimiento de reparación, así como el costo de dicho estimado, correrán exclusivamente por cuenta del comprador. El equipo dañado debe estar disponible para su inspección por un período de una semana después de haber recibido la estimación. Si hubiera reclamos de productos Defectuosos, se pueden reemplazar el producto Defectuoso a cambio del producto enumerado en la base y en el precio de compra en vigor en el momento del reclamo Defectuoso.

Cómo se relaciona la ley estatal con la garantía:

LA PRESENTE GARANTÍA CONTIENE LA GARANTÍA EXCLUSIVA DE BELKIN. NO HAY NINGUNA OTRA GARANTÍA, EXPRESADA O, EXCEPTO CONFORME LO REQUIERE LA LEY, O IMPLÍCITA, INCLUYENDO LAS GARANTÍAS IMPLÍCITAS DE CALIDAD, COMERCIABILIDAD O ADAPTABILIDAD PARA UN PROPÓSITO PARTICULAR, Y DICHAS GARANTÍAS IMPLÍCITAS, DE HABER, ALESTÁN LIMITADAS EN DURACIÓN AL TÉRMINO DE ESTA GARANTÍA.

Algunos estados no permiten limitaciones al tiempo que dura una garantía implícita, así que las limitaciones antes mencionadas podrían no aplicar a usted.

EN NINGÚN CASO BELKIN SERÁ RESPONSABLE POR DAÑOS INCIDENTALES, ESPECIALES, DIRECTOS, INDIRECTOS, DERIVADOS O MÚLTIPLES, TALES COMO, PERO NO LIMITADOS A, PÉRDIDA DE NEGOCIO O GANANCIAS PROVENIENTES DE LA VENTA O EL USO DE CUALQUIER PRODUCTO BELKIN, INCLUSO SI SE ADVIERTE DE LA POSIBILIDAD DE DICHOS DAÑOS.

Esta garantía le otorga a usted derechos legales específicos; usted podría tener otros derechos que varían de un estado a otro. Algunos estados no permiten la exclusión o limitación por daños incidentales o consecuentes o otros daños, así que las limitaciones arriba mencionadas podrían no aplicar a usted.

© 2014 Belkin International, Inc. All rights reserved. All trade names are registered trademarks of respective manufacturers listed.

© 2014 Belkin International, Inc. Todos los derechos reservados. Todas las marcas comerciales son marcas comerciales registradas de los respectivos fabricantes enumerados.

Belkin Tech Support	Soutien technique	Asistencia técnica
Email:	Courriel:	Correo:
http://www.belkin.com/support	http://www.belkin.com/support	http://www.belkin.com/support

8820tt01975 Rev. A00 • F5L176mXXX

6 7/16
[163.512]