

・パナソニックグループ化学物質管理ランク指針最新版(製品版)を遵守すること。  
 URL : <http://www.panasonic.com/jp/corporate/management/procurement/green.html>  
 ・Observe the Panasonic Group Chemical Substances Management Rank Guidelines latest version (For Products).  
 URL : <http://www.panasonic.com/global/corporate/management/procurement/green.html>

符号 Sym.	年月日 Date	訂正などの履歴 Revision	記印 Sign	機構検印 Mechanism Checked	電気検印 Electricity Checked	法規検印 Law Rule Checked
△1						
△2						
△3						

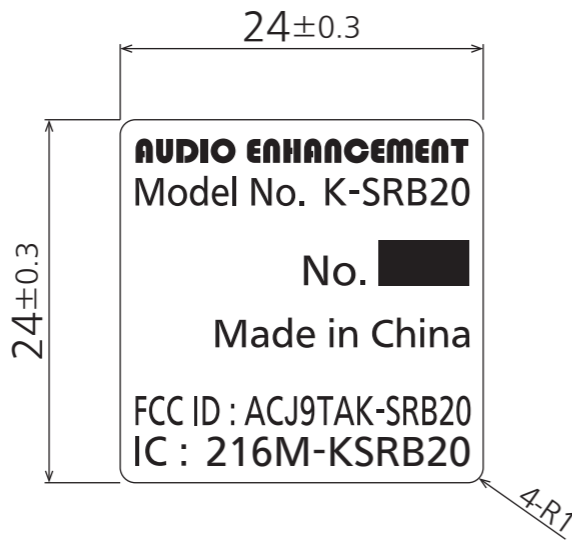

◆製品分類

生産国 Country Origin	中国
生産会社 Manufacturer Name	PSNS (蘇州)
UL 申請上の製品区分 UL application of Product categories	<input type="checkbox"/> 屋外 Outdoor <input type="checkbox"/> 屋内 Indoor <input type="checkbox"/> UL 対象外 Not subject to UL <input type="checkbox"/> UL60065 <input type="checkbox"/> UL60950
仕向地 Destination	<input type="checkbox"/> 国内 Domestic <input checked="" type="checkbox"/> 第一 1st Region <input type="checkbox"/> 第二・第三 2nd/3rd Region <input type="checkbox"/> 中国 China <input type="checkbox"/> 特定 Other( )
無線機器 Wireless	<input checked="" type="checkbox"/> 対象 Subjected <input type="checkbox"/> 対象外 Not Subjected

◆表示内容

仕向地 Destination	主銘板	別部品	非表示
国内 Domestic	特定電気用品 Specified Electrical Appliance <input type="checkbox"/>	<input type="checkbox"/>	<input checked="" type="checkbox"/>
	特定以外の電気用品 Electrical Appliance Except for Specified <input type="checkbox"/>	<input type="checkbox"/>	<input checked="" type="checkbox"/>
	S-JQA <input type="checkbox"/>	<input type="checkbox"/>	<input checked="" type="checkbox"/>
	VCCI ( <input type="checkbox"/> A <input type="checkbox"/> B ) <input type="checkbox"/>	<input type="checkbox"/>	<input checked="" type="checkbox"/>
第一 1st Region	UL <input type="checkbox"/>	<input type="checkbox"/>	<input checked="" type="checkbox"/>
	C-UL-US <input type="checkbox"/>	<input type="checkbox"/>	<input checked="" type="checkbox"/>
	FCC/ICS ( <input type="checkbox"/> A <input type="checkbox"/> B ) <input type="checkbox"/>	<input type="checkbox"/>	<input checked="" type="checkbox"/>
	TYPE ( ) ENCLOSURE <input type="checkbox"/>	<input type="checkbox"/>	<input checked="" type="checkbox"/>
第二・第三 2nd/3rd Region	CE <input type="checkbox"/>	<input type="checkbox"/>	<input checked="" type="checkbox"/>
	└ 事業者名・住所 Company Name and Address <input type="checkbox"/>	<input type="checkbox"/>	<input checked="" type="checkbox"/>
	WEEE <input type="checkbox"/>	<input type="checkbox"/>	<input checked="" type="checkbox"/>
	SEMKO <input type="checkbox"/>	<input type="checkbox"/>	<input checked="" type="checkbox"/>
豪・NZ Australia/NZ	RCM <input type="checkbox"/>	<input type="checkbox"/>	<input checked="" type="checkbox"/>
ロシア Russia	EAC <input type="checkbox"/>	<input type="checkbox"/>	<input checked="" type="checkbox"/>
	GOST <input type="checkbox"/>	<input type="checkbox"/>	<input checked="" type="checkbox"/>
韓国 Korea	KC <input type="checkbox"/>	<input type="checkbox"/>	<input checked="" type="checkbox"/>
中国 China	CE <input type="checkbox"/>	<input type="checkbox"/>	<input checked="" type="checkbox"/>
	└ 事業者名・住所 Company Name and Address <input type="checkbox"/>	<input type="checkbox"/>	<input checked="" type="checkbox"/>
	CCC <input type="checkbox"/>	<input type="checkbox"/>	<input checked="" type="checkbox"/>
	中国RoHS China RoHS <input type="checkbox"/>	<input type="checkbox"/>	<input checked="" type="checkbox"/>
	高度限定使用マーク Highlands ban mark <input type="checkbox"/>	<input type="checkbox"/>	<input checked="" type="checkbox"/>
	温帯地域限定使用マーク Hot ban mark <input type="checkbox"/>	<input type="checkbox"/>	<input checked="" type="checkbox"/>
共通 Standard	防水等級 Waterproof Grade IP ( ) <input type="checkbox"/>	<input type="checkbox"/>	<input checked="" type="checkbox"/>

注記  
 1 指示なき寸法公差は±0.2  
 2 印刷内容の詳細は版下による。  
 ファイル名 : PUGT1005ZA\_K-SRB20\_20191107.OL.ai  
 3 裏面感圧接着剤付  
 4 印刷のかけ、にじみ、汚れ等無きこと。  
 5 ラベル材質はUL969,CSANotice219A~Dの規定に適合すること。  
 材質 : 基 材-リンテック(株)、白色ポリエステル蒸着なし、50μ、PAT1(No4615B#50) 基材色 : 白色  
 ラミネート材-リンテック(株)、艶消しポリエステル練り込みNマット、25μ、PLSHIN(No3205A#25)  
 6 印刷色 地 : 基材色、文字 : 黒色  
 7 部品は台紙に貼り付けて納入のこと。

Attention  
 1 Tolerance is ±0.2, unless otherwise indicated.  
 2 Details of the content of the print depend on the block copy.  
 File Name : PUGT1005ZA\_K-SRB20\_20191107.OL.ai  
 3 Sensitized adhesive agent must be applied to rear side.  
 4 No lacking line characters blots and stains on printing.  
 5 The label materials must be conformed to rules of UL969 and CSA Notice 219 A-D.  
 Texture(Base material) : Lintec Co., Ltd. Polyester of Background in white, 50μ, PAT1(No4615B#50) Base material color:Background in white.  
 Laminate material : Lintec Co., Ltd. Polyester dulled gloss N mat, 25μ, PL SHIN (No3205A#25)  
 6 Print color : Background in Base material color, Characters in black.  
 7 The Name Plate should be attached on the separator.

安全部品

量産手配図面  
 【2019.11.17】  
 ORDER DRAWING FOR  
 MASS PRODUCTION

<注意>  
 記入は製品安全チェックリストに基づき記入し、図面は主銘板設計基準に沿って作成すること。  
 品番決定通知書を添付すること。  
 法規申請書または認証書を確認すること。

単位 : mm Unit:mm	上記							製品番号又は形式 Type	K-SRB20
第三角法 third angle system	材質・寸法 / Material & Size		処理・加工 / Process			記 事 / Remark		図 名 DWG. Name	MAIN LABEL
	尺 度 Scale	設 計 Designed	写・製図 Drawn	機 構 検 印 Mechanism Checked	電 気 検 印 Electricity Checked	法 規 検 印 Law Rule Checked	承 認 Approved	図番又は部品番号 DWG or Part No.	PUGT1005ZA/C1
	2:1	松田	松田	松田	阿部	有川	相浦		
		'19.11.07	'19.11.07						



**AUDIO ENHANCEMENT**  
Model No. K-SRB20

No. [redacted]

Made in China

FCC ID : ACJ9TAK-SRB20  
IC : 216M-KSRB20

1	2	3	4
符号	年月日	訂正などの履歴	記印 検印
① ×1	'16.07.07	日本調達部品の追加	紺野,小林 松岡
②			
③			

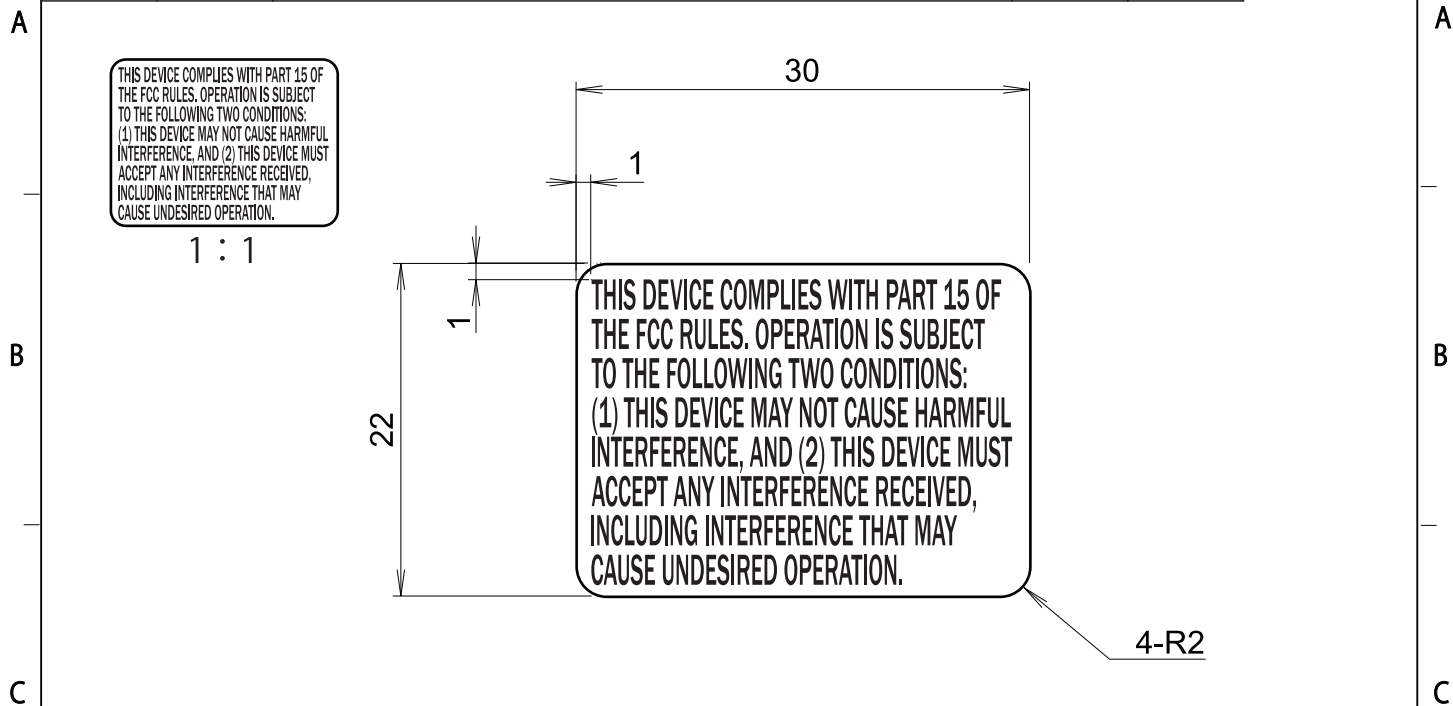
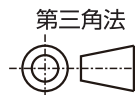

部品品番	備考
PGQT1202ZA/C1	PSNS 調達品番
PGQT1202ZA/J 1	日本調達品番

注記

- 指示なき寸法公差は±0.3
- 印刷内容の詳細は版下による。  
ファイル名：PGQT1202ZA\_FCC\_20121116\_OL.ai
- 裏面感圧接着剤付
- 印刷のかけ、にじみ、汚れ等無きこと。
- ラベル材質はUL969,CSANotice219A~Dの規定に適合すること。  
材質： 基 材—リンテック(株)、ポリエステル蒸着サンドマット、50μ、PAT1(No5405B#50) 基材色：銀色  
~~基 材—リンテック(株)、白色ポリエステル蒸着なし、50μ、PAT1(No4615B#50) 基材色：白色~~  
ラミネート材—リンテック(株)、艶消しポリエステル練り込みNマット、25μ、PLシン(No3205A#25)
- 印刷色 地：基材色、文字：黒色
- 部品は台紙に貼り付けて納入のこと。
- 製品区分に対応したUL認定メーカーに発注し、メーカーがUL認定を取得していることを確認する。

Attention

- Tolerance is ±0.3, unless otherwise indicated.
- Details of the content of the print depend on the block copy.  
File Name : PGQT1202ZA\_FCC\_20121116\_OL.ai
- Sensitized adhesive agent must be applied to rear side.
- No lacking line characters blots and stains on printing.
- Texture(Base material) : Lintec Co., Ltd. Polyester sand mat, 50μ, PAT1(No5405B#50) Base material color:Background in silver.  
~~Texture(Base material) : Lintec Co., Ltd. Polyester of Background in white, 50μ, PAT1(No4615B#50) Base material color:Background in white.~~
- Laminate material : Lintec Co., Ltd. Polyester dulled gloss N mat, 25μ, PL SHIN (No3205A#25)
- Print color : Base material color, Characters in black.
- The Name Plate should be attached on the separator.
- Confirm to the manufacturer corresponding to product classification that the manufacturer acquires authority from UL.

・パナソニックグループ化学物質管理ランク指針最新版(製品版)を遵守すること。  
URL : <http://panasonic.co.jp/procurement/green/>

・Observe the Panasonic Group Chemical Substances Management Rank Guidelines latest version (For Products).  
URL : <http://panasonic.net/procurement/green/>

REVISION 改訂 図面
'13.04.19 ⇒ '16.07.15 PREVIOUS DRAWING IS VOID. 旧図面は廃図とする

F	記事		材質・寸法		処理・加工		製品品番 又は型式	WV-SW458PYS
	尺度	2:1	設計	内田	写 製 図	権 名	検 図	図 名 FCCラベル
			'12.11.16	'12.11.16			承認	上村
							図番又は 部品品番	上記