Product User Manual

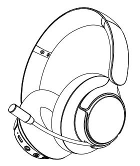

Wireless Gaming Headset   Model : ForceOne41

Package List

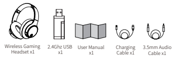

Specification

Model No：ForceOne41   Charging Voltage：5V ⎓ 1A

Charging Time：2.5 Hours

Operation Range：33ft(10m)   Battery：3.7V/660mAh

Driver：40mm Dynamic Drivers   Call Sensitivity：-38±3dB

Wireless Profile：HFP / A2DP / AVRCP

Music：55H (Bluetooth) /30H (2.4G) (When the volume is moderate)

Bluetooth Transmission Frequency：2.402GHz~2.480GHz

Diagram

❶ LED indicator   ❷ Type-C Charging Interface

❸ 3.5mm Audio Interface   ❹ Multi-Function Button

❺ Volume knob   ❻ Mode toggle

❼ Microphone mute toggle   ❽ Microphone

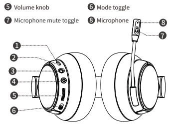

How to Pair in Bluetooth Mode

DE：Pairing-Modus   FR：Comment jumeler

ES：Cómo emparejar   IT：Funzione di Collegamento

JP：ペアリング方法

Step1:

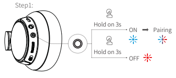

Step2:

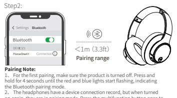

Pairing Note:

1、 For the first pairing, make sure the product is turned off. Press and hold for 4 seconds until the red and blue lights start flashing, indicating the Bluetooth pairing mode.

2、 The headphones have a device connection record, but when turned on again, they are in pairing mode. Press the multifunction button once to reconnect to the last paired device.

EN

When the headset is in Bluetooth mode and powered off, press and hold the Multi-function Button until the indicator flashes blue and red alternately to enter the pairing mode. Turn on the Bluetooth on your mobile phone and search for "ForceOne41" to connect.

DE

Wenn das Headset im Bluetooth-Modus ist und ausgeschaltet ist, drücken und halten Sie die Multifunktionstaste gedrückt, bis die Anzeige abwechselnd blau und rot blinkt, um in den Pairing-Modus zu gelangen. Schalten Sie Bluetooth auf Ihrem Mobiltelefon ein und suchen Sie nach "ForceOne41", um eine Verbindung herzustellen.

FR

Lorsque le casque est en mode Bluetooth et éteint, appuyez et maintenez le bouton multifonction enfoncé jusqu'à ce que l'indicateur clignote en bleu et rouge alternativement pour entrer en mode de jumelage. Allumez le Bluetooth sur votre téléphone portable et recherchez "ForceOne41" pour vous connecter.

ES

Cuando el auricular está en modo Bluetooth y apagado, mantenga presionado el botón multifunción hasta que el indicador parpadee alternativamente en azul y rojo para ingresar al modo de emparejamiento. Encienda el Bluetooth en su teléfono móvil y busque "ForceOne41" para conectar.

IT

Quando le cuffie sono in modalità Bluetooth e spente, premere e tenere premuto il pulsante multifunzione fino a quando l'indicatore lampeggia alternativamente in blu e rosso per entrare in modalità di accoppiamento. Accendere il Bluetooth sul proprio telefono cellulare e cercare "ForceOne41" per connettersi.

JP

ヘッドセットがBluetoothモードで電源がオフの場合、マルチファンクションボタンを押し続けて、インジケータが青と赤で交互に点滅するまで押し続けると、ペアリングモードに入ります。携帯電話のBluetoothをオンにして、「ForceOne41」を検索して接続します.

Play/Pause/Answer/Hang up/Reject/Redial/ 2.4G-Bluetooth Switch

DE

Abspielen / Anhalten / Anruf Annehmen/ Anrufauflegen/ Anruf abweisen/Wiederwahl/2.4G-Bluetooth-Umschaltung

FR

Lecture/Pause/Réponse à l'appel/Raccrochage de l'appel/ Refus de l'appel/Rappel/Commutation 2.4G-Bluetooth

ES

Reproducir / Pausa /Responder Una Llamada / Colgar Una Llamada / Rechazar Una Llamada / Rellamada /Cambio 2.4G-Bluetooth

IT

Riproduzione/pausa/risposta alla chiamata/aggancio alla chiamata/rifiuto della chiamata/richiamata/Commutazione 2.4G-Bluetooth

JP

再生/一時停止/通話に応答/電話を切る/通話を拒否/コールバック/2.4G-Bluetooth 切り替え

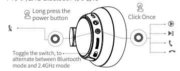

Insert the 2.4G transmitter into the device, then switch the headset button to the 2.4G mode. It will automatically search for the 2.4G transmitter upon powering on.

DE

Stecken Sie den 2,4G-Transmitter in das Gerät und schalten Sie dann den Kopfhörer auf den 2,4G-Modus um. Beim Einschalten sucht er automatisch nach dem 2,4G-Transmitter.

FR

Insérez l'émetteur 2,4G dans l'appareil, puis basculez le bouton du casque en mode 2,4G. Il recherchera automatiquement l'émetteur 2,4G lors de la mise sous tension.

ES

Inserte el transmisor 2.4G en el dispositivo, luego cambie el botón de los auriculares al modo 2.4G. Al encenderlo, buscará automáticamente el transmisor 2.4G.

IT

Inserisci il trasmettitore 2.4G nel dispositivo, quindi passa il pulsante delle cuffie alla modalità 2.4G. All'accensione, cercherà automaticamente il trasmettitore 2.4G.

JP

2.4Gトランスミッターをデバイスに挿入し、ヘッドセットのボタンを2.4Gモードに切り替えます。電源を入れると、自動的に2.4Gトランスミッターを検索します.

The Type-C interface can be used independently. The two interfaces can be combined to form a single USB interface.

DE

Der Type-C-Anschluss kann unabhängig genutzt werden. Die beiden Schnittstellen können kombiniert werden, um eine einzelne USB-Schnittstelle zu bilden.

FR

L'interface Type-C peut être utilisée indépendamment. Les deux interfaces peuvent être combinées pour former une seule interface USB.

ES

La interfaz Type-C se puede utilizar de forma independiente. Las dos interfaces se pueden combinar para formar una única interfaz USB.

IT

L'interfaccia Type-C può essere utilizzata in modo indipendente. Le due interfacce possono essere combinate per formare un'unica interfaccia USB.

JP

Type-Cインターフェースは独立して使用できます。2つのインターフェースを組み合わせて1つのUSBインターフェースとして使用することができます.

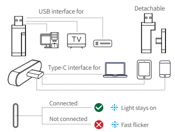

The USB port can be used for PS4/PS5/PC/TV. (When using the USB port, the Type-C port cannot be detached and must be used as a whole).

The Type-C port can be used for Switch/laptop/tablets/phones. (The Type-C port needs to be detached and used separately).

To connect your phone in 2.4G mode, enable OTG mode on your phone. If OTG is already enabled by default, the transmitter will light up upon insertion, and no further action is needed. However, if the transmitter doesn't light up, manually enable OTG mode.

DE

Um Ihr Telefon im 2,4G-Modus zu verbinden, aktivieren Sie den OTG-Modus auf Ihrem Telefon. Wenn OTG bereits standardmäßig aktiviert ist, leuchtet der Sender beim Einstecken auf und es sind keine weiteren Schritte erforderlich. Wenn der Sender jedoch nicht leuchtet, aktivieren Sie den OTG-Modus manuell.

FR

Pour connecter votre téléphone en mode 2,4G, activez le mode OTG sur votre téléphone. Si le mode OTG est déjà activé par défaut, l'émetteur s'illuminera lors de l'insertion et aucune autre action ne sera nécessaire. Cependant, si l'émetteur ne s'illumine pas, activez manuellement le mode OTG.

ES

Para conectar tu teléfono en modo 2.4G, habilita el modo OTG en tu teléfono. Si el OTG ya está habilitado por defecto, el transmisor se iluminará al insertarlo y no será necesario realizar más acciones. Sin embargo, si el transmisor no se ilumina, habilita manualmente el modo OTG.

JP

2.4Gモードで携帯電話を接続するには、携帯電話でOTGモードを有効にしてください。 OTGが既にデフォルトで有効になっている場合、トランスミッターは挿入時に点灯し、それ以上の操作は必要ありません。ただし、トランスミッターが点灯しない場合は、OTGモードを手動で有効にしてください。

The mic pole has a toggle switch for turning the mic on/off.

DE

Am Mikrofonständer befindet sich ein Kippschalter zum Ein- und Ausschalten des Mikrofons.

FR

Le pied de micro est équipé d'un interrupteur à bascule pour allumer/éteindre le micro.

ES

El soporte del micrófono tiene un interruptor de palanca para encender/apagar el micrófono.

IT

Il supporto del microfono ha un interruttore a levetta per accendere/spegnere il microfono.

JP

マイクスタンドには、マイクをオン/オフにするためのトグルスイッチがあります。

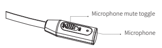

Volume Control/Music Control

DE：Lautstärkeregler/Musiksteuerung

FR：Contrôle du volume/contrôle de la musique

ES：Control de volumen/control de la música

IT：Controllo del volume/controllo della musica

JP：音量調節/音楽調節

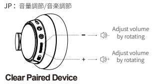

Clear Paired Device

DE：Gekoppeltes Gerät löschen

FR：Effacer le dispositif apparié

ES：Borrar dispositivo emparejado

IT：Cancella il dispositivo accoppiato

JP：ペアリングされたデバイスのクリア

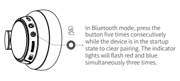

In Bluetooth mode, press the button five times consecutively while the device is in the startup state to clear pairing. The indicator lights will flash red and blue simultaneously three times.

The headset supports simultaneous charging and usage in any mode and scenario.

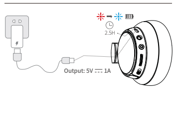

EN

Q: Couldn't connect via Bluetooth?

A: In Bluetooth mode, press the MFB button five times consecutively while in the startup state to clear pairing.

Q: What type of device is compatible?

A: These headsets are compatible with all devices that support 2.4G wireless connection, Bluetooth, or 3.5mm plug cables. You can only use the original 3.5mm audio cable provided, as our included cable has 4 poles that can support a microphone. However, regular 3.5 mm cables only have 3 poles and do not support a microphone.

Q: How to connect via 2.4G?

A: Press and hold for 3 seconds to power on. Switch the headphone to the 2.4G mode. Insert the 2.4G transmitter into the device. If you are using a device with a USB port, the Type-C port cannot be detached from the transmitter (the USB port acts as an adapter).If you are using a Type-C port, detach it and insert it into the device for connection.

Q:Can't hear the other person's voice?

A: 1. Bluetooth/2.4G mode connection: Check whether the electronic device is successfully connected to the Bluetooth or 2.4G of the headphones, turn the microphone switch to "ON", and ensure that the audio output device has been switched to this headphones.
2. Wired mode connection (using original cable is recommended): Check whether the 3.5MM audio cable between the electronic device and the headphones is inserted into the correct audio output hole, turn the microphone switch to "ON", and ensure that the audio output device has been switched to this headphones.

DE

F: Konnte keine Verbindung per Bluetooth herstellen?

A: Im Bluetooth-Modus drücken Sie den MFB-Knopf fünfmal hintereinander, während sich das Gerät im Startzustand befindet, um die Verbindung zu löschen.

F: Welche Art von Gerät ist kompatibel?

A: Diese Headsets sind mit allen Geräten kompatibel, die eine 2,4-GHz-Wireless-Verbindung, Bluetooth oder 3,5-mm-Klinkenkabel unterstützen. Sie können nur das mitgelieferte Original-3,5-mm-Audiokabel verwenden, da unser Kabel über 4 Pole verfügt, die ein Mikrofon unterstützen. Normale 3,5-mm-Kabel haben jedoch nur 3 Pole und unterstützen kein Mikrofon.

F: Wie verbindet man sich über 2.4G?

A: Halten Sie 3 Sekunden lang gedrückt, um das Gerät einzuschalten. Schalten Sie den Kopfhörer in den 2.4G-Modus. Stecken Sie den 2.4G-Sender in das Gerät. Wenn Sie ein Gerät mit einem USB-Anschluss verwenden, kann der Type-C-Anschluss nicht vom Sender abgetrennt werden (der USB-Anschluss fungiert als Adapter). Wenn Sie einen Type-C-Anschluss verwenden, entfernen Sie ihn und stecken Sie ihn zur Verbindung in das Gerät.

F: Kannst du die Stimme des anderen nicht hören?

A: 1. Bluetooth/2.4G-Modus-Verbindung: Überprüfen Sie, ob das elektronische Gerät erfolgreich mit Bluetooth oder 2.4G des Kopfhörers verbunden ist, stellen Sie den Mikrofonschalter auf "ON" und stellen Sie sicher, dass das Audioausgangsgerät auf diesen Kopfhörer geschaltet wurde.
2. Kabelgebundener Anschluss (Verwendung des Originalkabels wird empfohlen): Überprüfen Sie, ob das 3,5MM-Audiokabel zwischen dem elektronischen Gerät und den Kopfhörern in die richtige Audioausgangsöffnung gesteckt ist, stellen Sie den Mikrofonschalter auf "ON" und stellen Sie sicher, dass das Audioausgangsgerät auf diesen Kopfhörer geschaltet wurde.

FR

Q : Impossible de se connecter via Bluetooth ?

R: En mode Bluetooth, appuyez cinq fois de suite sur le bouton MFB pendant l'état de démarrage pour effacer le jumelage.

Q : Quel type d'appareil est compatible ?

R: Ces écouteurs sont compatibles avec tous les appareils prenant en charge la connexion sans fil 2,4 GHz, Bluetooth ou les câbles jack 3,5 mm. Vous ne pouvez utiliser que le câble audio 3,5 mm d'origine fourni, car notre câble inclus comporte 4 pôles qui prennent en charge un microphone. Cependant, les câbles 3,5 mm ordinaires n'ont que 3 pôles et ne prennent pas en charge un microphone.

Q : Comment se connecter via 2.4G?

R: Maintenez enfoncé pendant 3 secondes pour allumer. Basculez le casque en mode 2.4G. Insérez l'émetteur 2.4G dans l'appareil. Si vous utilisez un appareil avec un port USB, le port Type-C ne peut pas être détaché de l'émetteur (le port USB agit comme un adaptateur). Si vous utilisez un port Type-C, détachez-le et insérez-le dans l'appareil pour la connexion.

Q: Vous n'entendez pas la voix de l'autre?

R: 1. Connexion en mode Bluetooth / 2.4G: vérifiez si l'électronique est correctement connectée au Bluetooth ou au 2.4G du casque, tournez le commutateur de microphone sur "on" et assurez - vous que le périphérique de sortie audio est passé à ce casque.
2. Connexion en mode filaire (câble d'origine recommandé): vérifiez que le câble audio de 3,5 mm entre l'électronique et le casque est branché dans le trou de sortie audio approprié, tournez le commutateur de microphone sur "on" et assurez - vous que le périphérique de sortie audio est basculé sur ce casque.

ES

P : ¿No se pudo conectar a través de Bluetooth?

R: En modo Bluetooth, presiona el botón MFB cinco veces consecutivas mientras esté en estado de inicio para borrar el emparejamiento.

P: Qué tipo de dispositivo es compatible?

R: Estos auriculares son compatibles con todos los dispositivos que admiten conexión inalámbrica de 2.4 GHz, Bluetooth o cables de clavija de 3.5 mm. Solo puedes usar el cable de audio original de 3.5 mm proporcionado, ya que nuestro cable incluido tiene 4 polos que admiten un micrófono. Sin embargo, los cables de 3.5 mm normales solo tienen 3 polos y no admiten un micrófono.

P : ¿Cómo conectarse a través de 2.4G?

R: Mantén presionado durante 3 segundos para encender. Cambia los auriculares al modo 2.4G. Inserta el transmisor 2.4G en el dispositivo. Si estás utilizando un dispositivo con un puerto USB, el puerto Type-C no se puede separar del transmisor (el puerto USB actúa como un adaptador). Si estás utilizando un puerto Type-C, desacóplalo e insértalo en el dispositivo para la conexión.

P: ¿¿ no puedes escuchar la voz del otro?

R: 1. conexión en modo Bluetooth / 2.4g: verifique que el dispositivo electrónico se conectó con éxito al Bluetooth o 2.4G del auricular, encienda el interruptor del micrófono a "on" y asegúrese de que el dispositivo de salida de audio se ha cambiado a este auricular.
2. conexión en modo cable (se recomienda usar el cable original): compruebe si el cable de audio de 3,5 mm entre el dispositivo electrónico y el auricular se inserta en el agujero de salida de audio correcto, encienda el interruptor del micrófono a "on" y asegúrese de que el dispositivo de salida de audio se ha cambiado a este auricular.

IT

D: Impossibile connettersi tramite Bluetooth?

R: In modalità Bluetooth, premi il pulsante MFB cinque volte di seguito mentre è in stato di avvio per cancellare l'associazione.

D: Che tipo di dispositivo è compatibile?

R:Questi auricolari sono compatibili con tutti i dispositivi che supportano la connessione wireless a 2,4 GHz, Bluetooth o cavi jack da 3,5 mm. Puoi utilizzare solo il cavo audio originale da 3,5 mm fornito, poiché il nostro cavo incluso ha 4 poli che supportano un microfono. Tuttavia, i normali cavi da 3,5 mm hanno solo 3 poli e non supportano un microfono.

D: Come connettersi tramite 2.4G?

R: Tieni premuto per 3 secondi per accendere. Passa le cuffie alla modalità 2.4G. Inserisci il trasmettitore 2.4G nel dispositivo. Se stai utilizzando un dispositivo con una porta USB, il porto Type-C non può essere staccato dal trasmettitore (il porto USB funge da adattatore). Se stai utilizzando un porto Type-C, scollegalo e inseriscilo nel dispositivo per la connessione.

D: Non riesci a sentire la voce dell'altra persona?

A: 1. Connessione in modalità Bluetooth/2.4G: Verificare se il dispositivo elettronico è collegato correttamente al Bluetooth o 2.4G delle cuffie, ruotare l'interruttore del microfono su "ON" e assicurarsi che il dispositivo di uscita audio sia stato commutato a queste cuffie.
2. Collegamento in modalità cablata (si consiglia di utilizzare il cavo originale): Verificare se il cavo audio da 3,5 mm tra il dispositivo elettronico e le cuffie è inserito nel foro di uscita audio corretto, ruotare l'interruttore del microfono su "ON" e assicurarsi che il dispositivo di uscita audio sia stato commutato su queste cuffie.

JP

Q: Bluetoothで接続できませんでしたか?

A: Bluetoothモードで、起動状態でMFBボタンを5回連続で押してペアリングをクリアします.

Q:対応機種は?

A: これらのヘッドセットは、2.4Gワイヤレス接続、Bluetooth、または3.5mmプラグケーブルをサポートするすべてのデバイスと互換性があります。マイクをサポートする4極の付属のオリジナル3.5mmオーディオケーブルのみ使用できます。ただし、通常の3.5mmケーブルは3極のみであり、マイクをサポートしません。

Q: 2.4Gで接続する方法は?

A: 3秒間押し続けて電源をオンにします。ヘッドホンを2.4Gモードに切り替えます。2.4Gトランスミッターをデバイスに挿入します。USBポートを備えたデバイスを使用している場合、Type-Cポートはトランスミッターから取り外すことはできません(USBポートはアダプターとして機能します)。Type-Cポートを使用している場合は、それを取り外してデバイスに挿入して接続します.

Q: 相手の声が聞こえない?

A: 1.Bluetooth/2.4 Gモード接続:電子機器がイヤホンのBluetoothまたは2.4 Gに正常に接続されているかどうかを確認し、マイクスイッチを「ON」にし、オーディオ出力装置がイヤホンに切り替わっていることを確認します。
2.有線モード接続(オリジナルケーブルの使用を推奨):電子機器とヘッドホンの間の3.5 MMオーディオケーブルが正しいオーディオ出力ポートに挿入されているかどうかを確認し、マイクスイッチを「ON」にし、オーディオ出力装置がこのヘッドホンに切り替わっていることを確認します。

FCC STATEMENT:

Any Changes or modifications not expressly approved by the party responsible for compliance could void the user's authority to operate the equipment.This device complies with part 15 of the FCC Rules.

Operation is subject to the following two conditions:
(1)This device may not cause harmful interference,
(2)This device must accept any interference received,including interference that may cause undesired operation.

FCC Radiation Exposure Statement:

This equipment complies with FCC radiation exposure limits set forth for an uncontrolled environment.

NOTICE:

Note: This equipment has been tested and found to comply with these limits for a Class B digital device,pursuant to part 15 of the FCC Rules. These limits are designed to provide reasonable protection against harmful interference in a residential installation. This equipment generates, uses and can radiate radio frequency energy and, if not installed and used in accordance with the instructions, may cause harmful interference to radio communications. However, there is no guarantee that interference will not occur in a particular installation. If this equipment does cause harmful interference to radio or television reception, which can be determined by turning the equipment off and on, the user is encouraged to try to correct the interference by one or more of the following measures:

(1)Reorient or relocate the receiving antenna.
(2)Increase the separation between the equipment and receiver.
(3)Connect the equipment into an outlet on a circuit different from that to which the receiver is connected.
(4)Consult the dealer or an experienced radio/TV technician for help.

ISEDC RSS Warning:

This device complies with Innovation, Science and Economic Development Canada Compliance licence-exempt RSS standard (s).
Operation is subject to the following two conditions:
(1) this device may not cause interference, and
(2) this device must accept any interference,including interference that may cause undesired operation of the device.

ISEDC Radiation Exposure Statement:
This equipment complies with ISEDC RF radiation exposure limits set forth for an uncontrolled environment. This transmitter must not be co-located or operating in conjunction with any other antenna or transmitter.

This product complies with the radio interference requirements of the European Community.

This symbol means the product must not be discarded as household waste, and should be delivered to an appropriate collection facility for recycling. Follow local rules and never dispose of the product and rechargeable batteries with normal household waste. Correct disposal of old products and rechargeable batteries helps prevent negative consequences for the environment and human health.