材质: 105g铜版纸+哑膜 尺寸: 90x130mm 印刷: 封面2专色PANTONE 2350C+PANTONE 296C，内文单色印刷 双面印刷 折页

AMEGAT

USER MANUAL

LCQ3110

BENUTZERHANDBUCH | MANUEL DE L'UTILISATEUR
MANUAL DE USUARIO | MANUALE D'USO | INSTRUKCJA UŻYTKOWNIKA
Instrukcja obsługi | Руководство пользователя | 使用说明书 | 使用手册 | 使用説明書 | دليل المستخدم

Charging Your Devices

Laden Sie Ihre Geräte auf
Charger vos appareils
Cargue sus Dispositivos
Caricare i tuoi dispositivi
Ładuj Twoje Urządzenia
Зарядите ваши устройства
充电设备
为设备充电
為裝置充電
Ladowanie urządzeń
機器を充電する
شحن أجهزة الخاصة بك

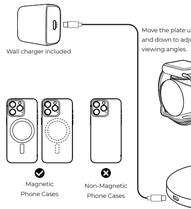

Compatibility | Kompatibilität | Compatibilité | Compatibilidad | Compatibilità | Kesesuaian | Zgodność | 兼容性 | 兼容性 | 相容性 | التوافق

Phone: iPhone 12 / 13 / 14 / 15 series, other Qi certified phones (with Magnetic phone case).
Apple Watch: Apple Watch Ultra 2 / Ultra / SE / 8 / 7 / 6 / 5 / 4 / 3 / 2.
Earphones: AirPods Pro 1 / 2, AirPods 2 / 3, and other models with wireless charging case.

Telefon: iPhone 12/13/14/15-Serie, andere Qi-zertifizierte Telefone (mit magnetischer Handyhülle).
Apple Watch: Apple Watch Ultra 2 / Ultra / SE / 8 / 7 / 6 / 5 / 4 / 3 / 2.
Kopfhörer: AirPods Pro 1/2, AirPods 2/3 und andere Modelle mit kabelloser Ladehülle.

Téléphone : iPhone série 12/13/14/15, autres téléphones certifiés Qi (avec coque de téléphone magnétique).
Apple Watch : Apple Watch Ultra 2 / Ultra / SE / 8 / 7 / 6 / 5 / 4 / 3 / 2.
Écouteurs : AirPods Pro 1/2, AirPods 2/3 et autres modèles avec étui de chargement sans fil.

Teléfono: iPhone series 12/13/14/15, otros teléfonos con certificación Qi (con funda magnética para teléfono).
Apple Watch: Apple Watch Ultra 2 / Ultra / SE / 8 / 7 / 6 / 5 / 4 / 3 / 2.
Auriculares: AirPods Pro 1/2, AirPods 2/3 y otros modelos con estuche de carga inalámbrica.

Telefono: serie iPhone 12/13/14/15, altri telefoni certificati Qi (con custodia magnetica).
Apple Watch: Apple Watch Ultra 2 / Ultra / SE / 8 / 7 / 6 / 5 / 4 / 3 / 2.
Auricolari: AirPods Pro 1/2, AirPods 2/3 e altri modelli con custodia di ricarica wireless.

Ponsel: seri iPhone 12/13/14/15, ponsel bersertifikasi Qi lainnya (dengan casing ponsel Magnetik).
Apple Watch: Apple Watch Ultra 2 / Ultra / SE / 8 / 7 / 6 / 5 / 4 / 3 / 2.
Earphone: AirPods Pro 1/2, AirPods 2/3, dan model lain dengan wadah pengisi daya nirkabel.

Telefon: seria iPhone 12 / 13 / 14 / 15, inne telefony z certyfikatem Qi (z magnetycznym etui na telefon).
Apple Watch: Apple Watch Ultra 2 / Ultra / SE / 8 / 7 / 6 / 5 / 4 / 3 / 2.

Słuchawki: AirPods Pro 1/2, AirPods 2/3 i inne modele z etui do ładowania bezprzewodowego.

スマートフォン: iPhone 12 / 13 / 14 / 15 シリーズ、その他の Qi 認定携帯電話 (磁気ケース付き)。
Apple Watch : Apple Watch Ultra 2 / Ultra / SE / 8 / 7 / 6 / 5 / 4 / 3 / 2。
イヤホン: AirPods Pro 1 / 2、AirPods 2 / 3、およびワイヤレス充電ケースを持ちその他のモデル。

手机：iPhone 12 / 13 / 14 / 15 系列，其他 Qi 认证手机（带磁性手机壳）。
Apple Watch：Apple Watch Ultra 2 / Ultra / SE / 8 / 7 / 6 / 5 / 4 / 3 / 2。
耳机：AirPods Pro 1 / 2、AirPods / 2 / 3以及其他带无线充电盒的型号。

手機：iPhone 12 / 13 / 14 / 15 系列，其他 Qi 認證手機（附磁性手機殼）。
Apple Watch：Apple Watch Ultra 2 / Ultra / SE / 8 / 7 / 6 / 5 / 4 / 3 / 2。
耳機：AirPods Pro 1 / 2、AirPods 2 / 3以及其他附無線充電盒的型號。

الهاتف: سلسلة iPhone 12 / 13 / 14 / 15، وهواتف أخرى معتمدة من Qi (مع حافظة هاتف مغناطيسية).
Apple Watch: Apple Watch Ultra 2 / Ultra / SE / 8 / 7 / 6 / 5 / 4 / 3 / 2.
سماعات الأذن: AirPods Pro 1 / 2 و AirPods 2 / 3 ، والموديلات الأخرى المزودة بعلبة الشحن اللاسلكي.

Note

Notiz | Note | Nota | Nota | Catatan | Notatka | メモ | 注意 | 注意 | ملحوظة

- This wireless charger is able to provide fast charging up to 15W for iPhone 12 and later models running on iOS 17 or higher.
  Dieses kabellose Ladegerät ist in der Lage, iPhone 12 und neuere Modelle mit iOS 17 oder höher schnell mit bis zu 15 W aufzuladen.
  Ce chargeur sans fil est capable de fournir une charge rapide jusqu'à 15 W pour les iPhone 12 et les modèles ultérieurs fonctionnant sous iOS 17 ou supérieur.
  Este cargador inalámbrico puede proporcionar una carga rápida de hasta 15 W para iPhone 12 y modelos posteriores con iOS 17 o superior.
  Questo caricabatterie wireless è in grado di fornire una ricarica rapida fino a 15 W per iPhone 12 e modelli successivi con iOS 17 o versioni successive.
  Pengisi daya nirkabel ini mampu memberikan pengisian cepat hingga 15W untuk iPhone 12 dan model lebih baru yang menjalankan iOS 17 atau lebih tinggi.
  Ta bezprzewodowa ładowarka jest w stanie zapewnić szybkie ładowanie z mocą do 15 W dla iPhone'a 12 i nowszych modeli z systemem iOS 17 lub nowszym.
  このワイヤレス充電器は、iOS 17 以降を搭載した iPhone 12 以降のモデルに最大 15W の高速充電を提供できます。
  这款无线充电器能够为运行 iOS 17 或更高版本的 iPhone 12 及更高版本提供高达 15W 的快速充电。
  这款无线充电器能够为运行 iOS 17 或更高版本的 iPhone 12 及更高版本提供高达 15W 的快速充电。
  هذا الشاحن اللاسلكي قادر على توفير شحن سريع يصل إلى 15 واط لجهاز iPhone 12 والموديلات الأحدث التي تعمل بنظام iOS 17 أو أعلى.
- Provide fast charging up to 5W for Apple Watch 7 series and later.
  Bietet schnelles Laden mit bis zu 5 W für die Apple Watch 7-Serie und höher.
  Fournit une charge rapide jusqu'à 5 W pour l'Apple Watch série 7 et plus tard.
  Proporciona carga rápida de hasta 5 W para Apple Watch serie 7 y posteriores.
  Fornisce una ricarica rapida fino a 5 W per Apple Watch serie 7 e versioni successive.
  Menyediakan pengisian daya cepat hingga 5W untuk Apple Watch 7 series dan yang lebih baru.

LED Indication

LED-Anzeige | Indications LED | Indicación LED | Indicazione LED | Indikasi LED | Wskazanie LED | LED表示の説明 | LED指示说明 | LED指示說明 | تعليمات LED

Power on	White light on for 10s and then turn off
Standby Mode	Light off
Charging in process	Breathing light for 10s and then turn off
Charging completed	Solid white for 10s and then turn off
Warning	Quick flash

Zapewnij szybkie ładowanie do 5 W w przypadku zegarków Apple Watch z serii 7 i nowszych.
Apple Watch 7 シリーズ以降では最大 5W の高速充電が可能です。
为Apple Watch 7系列及后续机型提供高达5W的快速充电。
為Apple Watch 7系列及後續型號提供高達5W的快速充電。
يمكنك توفير شحن سريع يصل إلى 5 واط لساعة Apple Watch 7 والإصدارات الأحدث.

- Charger above 30W is recommended for better performance.
  Für eine bessere Leistung wird ein Ladegerät über 30W empfohlen.
  Un chargeur supérieur à 30W est recommandé pour de meilleures performances.
  Se recomienda un cargador de más de 30W para un mejor rendimiento.
  Per prestazioni migliori si consiglia un caricabatterie superiore a 30W.
  Pengisi daya di atas 30W disarankan untuk kinerja yang lebih baik.
  Aby uzyskać lepszą wydajność, zalecana jest ładowarka o mocy powyżej 30W.
  製品のパフォーマンスを向上させるために、30W以上の電力の充電器を使用することをお勧めします。
  建议使用功率30W以上的充电器以获得更好产品性能。
  建議使用功率30W以上的充電器以獲得更好產品性能。
  يوصى باستخدام شاحن أعلى من 30 واط للحصول على أداء أفضل.

Product Care and Precautions

Produktpflege und Vorsichtsmaßnahmen
Entretien et précautions du produit
Cuidados y precauciones del producto
Cura e precauzioni del prodotto
Perawatan produk dan tindakan pencegahan
Pielęgnacja produktu i środki ostrożności
製品のお手入れと使用上の注意
产品保养及注意事项
產品保養及注意事項
العناية بالمنتج والاحتياطات

- Keep away from liquids and extreme heat.
  Von Flüssigkeiten und extremer Hitze fernhalten.
  Tenir à l'écart des liquides et de la chaleur extrême.
  Mantenga el producto alejado de líquidos y calor extremo.
  Tenere lontano da liquidi e calore estremo.
  Jauhkan dari cairan dan panas yang ekstrim.

Przechowywać z dala od płynów i ekstremalnego ciepła.
湿度が高い場所、極端に高温や低温の場所に長時間放置しないでください。
远离液体和火源。
避免接触液体跟高温高湿。
الابتعاد عن السوائل والحرارة الشديدة

- Do not leave it in humid, extremely hot or cold place for a long time.
  Lassen Sie es nicht längere Zeit an einem feuchten, extrem heißen oder kalten Ort liegen.
  Ne le laissez pas dans un endroit humide, extrêmement chaud ou froid pendant une longue période.
  No lo deje en un lugar húmedo, extremadamente caliente o frío durante mucho tiempo.
  Non lasciarlo a lungo in luoghi umidi, estremamente caldi o freddi.
  Jangan tinggalkan di tempat yang lembab, sangat panas atau dingin untuk waktu yang lama.
  Nie pozostawiaj go w wilgotnym, bardzo gorącym lub zimnym miejscu przez dłuższy czas.
  湿気の多い場所、高温、寒い場所に長時間置かないでください。
  请勿将其长时间放置于潮湿、高温或寒冷的地方。
  請勿將其長時間放置於潮濕、高溫或寒冷的地方。
  لا تتركه في مكان رطب أو شديد الحرارة أو بارد لفترة طويلة.
- It is normal for the device to heat up slightly when charging. If it gets too hot to operate, stop charging immediately.
  Es ist normal, dass sich das Gerät beim Laden leicht erwärmt. Wenn es für den Betrieb zu heiß wird, beenden Sie den Ladevorgang sofort.
  Il est normal que l'appareil chauffe légèrement lors de la charge. S'il devient trop chaud pour fonctionner, arrêtez immédiatement la charge.
  Es normal que el dispositivo se caliente ligeramente durante la carga. Si hace demasiado calor para operar, deje de cargar inmediatamente.
  È normale che il dispositivo si riscaldi leggermente durante la ricarica. Se diventa troppo caldo per funzionare, interrompere immediatamente la ricarica.
  Biasanya perangkat menjadi sedikit panas saat mengisi daya. Jika terlalu panas untuk dioperasikan, segera hentikan pengisian daya.
  To normalne, że urządzenie lekko się nagrzewa podczas ładowania. Jeśli zrobi się zbyt gorąco, aby działać, natychmiast przerwij ładowanie.
  充電中にデバイスがわずかに熱くなるのは正常なことです。過熱によりデバイスが操作できない場合は、すぐに充電を中止してください。
  充电时设备略有发热属于正常现象。如因过热无法操作，请立即停止充电。

SHENZHEN AUTRAL TECHNOLOGY INNOVATION CO., LTD.
9/Q, GUANGLONG BUILDING, NO. 162 NORTH PINGXIN ROAD, PINGHU, longgang District, SHENZHEN 518000, CHINA
FACEBOOK PAGE: WWW.FACEBOOK.COM/AMEGATOFFICIAL
EMAIL: SUPPORT@AMEGAT.COM
WEB: WWW.AMEGAT.COM
FCC ID: 2BAEB-LCQ3110

BARGETTI + ITA
TÜV RHEINLAND IN HOUSE
A SERVICE BY TÜV RHEINLAND
A SERVICE BY TÜV RHEINLAND
RoHS
Made in China
Made in China for sale in the United States, Australia & Canada or in other countries.
Prodotto in Italia per la sola commercializzazione in Italia

充电时设备略有发热属于正常现象。如因过热无法操作，请立即停止充电。
من الطبيعي أن يصبح الجهاز قليلاً عند الشحن. إذا كان الجو حارًا جدًا بحيث لا يمكن تشغيله ، فتوقف عن الشحن على الفور.

- The body and internal electronic components may break down, leading to an accident such as fire or electric shock. Do not disassemble or modify.
  Das Gehäuse und die internen elektronischen Komponenten können kaputt gehen, was zu Unfällen wie Feuer oder Stromschlag führen kann. Nicht zerlegen oder modifizieren.
  Le corps et les composants électroniques internes peuvent tomber en panne, entraînant un accident tel qu'un incendie ou un choc électrique. Ne pas démonter ou modifier.
  El cuerpo y los componentes electrónicos internos pueden averiarse y provocar un accidente, como un incendio o una descarga eléctrica. No desmonte ni modifique.
  Il corpo e i componenti elettronici interni potrebbero rompersi, causando incidenti come incendi o scosse elettriche. Non smontare o modificare.
  Bodi dan komponen elektronik internal dapat rusak, menyebabkan kecelakaan seperti kebakaran atau sengatan listrik. Jangan membongkar atau memodifikasi.
  Obudowa i wewnętrzne elementy elektroniczne mogą ulec uszkodzeniu, co może doprowadzić do wypadku, takiego jak pożar lub porażenie prądem. Nie demontować ani nie modyfikować.
  本体や内部の電子部品が故障すると、火災や感電などの事故の原因となることがあります。分解や改造をしないでください。
  机身和内部电子元件发生故障或将导致火灾或触电等事故。请勿拆卸或改装。
  機身和內部電子元件發生故障或將導致火災或觸電等事故。請勿拆卸或改裝。
  قد يتعطل الجسم والمكونات الإلكترونية الداخلية ، مما يؤدي إلى وقوع حادث مثل الحريق أو الصدمة الكهربائية. لا تفكك أو تعدل.

- When disposing of this product, follow the instructions of each local government and dispose it correctly.
  Befolgen Sie bei der Entsorgung dieses Produkts die Anweisungen der jeweiligen örtlichen Behörden und entsorgen Sie es ordnungsgemäß.
  Lors de la mise au rebut de ce produit, suivez les instructions de chaque gouvernement local et jetez-le correctement.
  Al desechar este producto, siga las instrucciones de cada gobierno local y deséchelo correctamente.
  Quando si smaltisce questo prodotto, seguire le istruzioni di ciascun governo locale e smaltirlo correttamente.

Saat membuang produk ini, ikuti petunjuk dari masing-masing pemerintah setempat dan buang dengan benar.
Podczas utylizacji tego produktu należy postępować zgodnie z instrukcjami władz lokalnych i prawidłowo go zutylizować.
本製品を廃棄する場合は、地方自治体の指示に従って適切に廃棄してください。
废弃本产品时，请遵循当地政府的指导正确废弃。
廢棄本產品時，請遵循當地政府的指導正確廢棄。
عند التخلص من هذا المنتج ، اتبع تعليمات كل حكومة محلية وتخلص منه بشكل صحيح.

FCC STATEMENT

This device complies with Part 15 of the FCC rules. Operation is subject to the following two conditions: 1) this device may not cause harmful interference, and 2) this device must accept any interference received, including interference that may cause undesired operation.

NOTE: This equipment has been tested and found to comply with the limits for a Class B digital device, pursuant to Part 15 of the FCC Rules. These limits are designed to provide reasonable protection against harmful interference in a residential installation.
This equipment generates uses and can radiate radio frequency energy and, if not installed and used in accordance with the instructions, may cause harmful interference to radio communications. However, there is no guarantee that interference will not occur in a particular installation. If this equipment does cause harmful interference to radio or television reception, which can be determined by turning the equipment off and on, the user is encouraged to try to correct the interference by one or more of the following measures:
-Reorient or relocate the receiving antenna.
-Increase the separation between the equipment and receiver.
-Connect the equipment into an outlet on a circuit different from that to which the receiver is connected.
-Consult the dealer or an experienced radio/TV technician for help.

Changes or modifications not expressly approved by the party responsible for compliance could void your authority to operate the equipment.

FCC RF exposure statement:
The equipment complies with FCC radiation exposure limits set forth for an uncontrolled environment. This equipment should be installed and operated with minimum distance between 20cm the radiator your body.

This symbol indicates that this product shall not be treated as household waste. Instead it shall be handed over to the applicable collection point for the recycling of electrical and electronic equipment.

Warning

Warnung | Avertissement | Advertencia | Avvertimento | Peringatan | Ostrzeżenie | 警告字样 | 警告 | 警告 | تحذير

- Do not place anything other than compatible devices on top of this product.
  Platzieren Sie keine anderen als kompatible Geräte auf diesem Produkt.
  Ne placez rien d'autre que des appareils compatibles sur ce produit.
  No coloque nada que no sean dispositivos compatibles encima de este producto.
  Non posizionare altro che dispositivi compatibili sopra questo prodotto.
  Jangan letakkan apa pun selain perangkat yang kompatibel di atas produk ini.
  Nie umieszczaj na tym produkcie niczego poza kompatybilnymi urządzeniami.
  本製品の上には対応機器以外のものを置かないでください。
  请勿将可兼容设备以外的任何物品放置在本产品上。
  請勿將可兼容設備以外的任何物品放置在本產品上。
  لا تضع أي شيء آخر غير الأجهزة المتوافقة فوق هذا المنتج.
- Charging while there is an object (especially metal) between the product and a device may cause heat or fire. Remove the case or smartphone ring that contains metal before charging.
  Das Aufladen, während sich ein Gegenstand (insbesondere Metall) zwischen dem Produkt und einem Gerät befindet, kann zu Hitze oder Feuer führen. Entfernen Sie vor dem Laden die Hülle oder den Smartphone-Ring, der Metall enthält.
  Charger alors qu'il y a un objet (en particulier du métal) entre le produit et un appareil peut provoquer de la chaleur ou un incendie. Retirez la coque ou l'anneau du smartphone contenant du métal avant de charger.
  Cargar mientras hay un objeto (especialmente metálico) entre el producto y un dispositivo puede provocar calor o incendio. Retire la funda o el anillo del teléfono inteligente que contenga metal antes de cargar.

La ricarica mentre è presente un oggetto (soprattutto metallo) tra il prodotto e il dispositivo può causare calore o incendio. Rimuovere la custodia o l'anello dello smartphone che contiene metallo prima della ricarica.
Mengisi daya saat ada benda (terutama logam) di antara produk dan perangkat dapat menyebabkan panas atau kebakaran. Lepaskan casing atau cincin ponsel cerdas yang mengandung logam sebelum mengisi daya.
Ładowanie, gdy między produktem a urządzeniem znajduje się przedmiot (zwłaszcza metalowy), może spowodować przegrzanie lub pożar. Przed ładowaniem zdejmij obudowę lub pierścień smartfona, który zawiera metal.
本製品と機器の間に物（特に金属）を挟んだまま充電すると、発熱や発火の原因となることがあります。金属を含むケースやスマホリングを外してから充電してください。
本产品和设备之间存在物体（特别是金属）时进行充电可能会导致发热或火灾。充电前请取下含有金属的外壳或智能手机环。
本產品和設備之間存在物體（特別是金屬）時進行充電可能會導致發熱或火災。充電前請取下含有金屬的外殼或智能手機環。
قد يؤدي الشحن أثناء وجود جسم (خاصة المعدن) بين المنتج والجهاز إلى حدوث حرارة أو حريق. قم بإزالة الحافظة أو حلقة الهاتف الذكي التي تحتوي على معدن قبل الشحن.

- If you use a cardiac pacemaker, consult your doctor before using this product.
  Wenn Sie einen Herzschrittmacher tragen, konsultieren Sie vor der Verwendung dieses Produkts Ihren Arzt.
  Si vous utilisez un stimulateur cardiaque, consultez votre médecin avant d'utiliser ce produit.
  Si utiliza un marcapasos cardíaco, consulte a su médico antes de utilizar este producto.
  Se si utilizza un pacemaker cardiaco, consultare il medico prima di utilizzare questo prodotto.
  Jika Anda menggunakan alat pacu jantung, konsultasikan dengan dokter Anda sebelum menggunakan produk ini.
  Jeśli używasz rozrusznika serca, przed użyciem tego produktu skonsultuj się z lekarzem.
  ペースメーカーを使用している場合は、本製品を使用する前に医師にご相談ください。
  如果您正在使用心脏起搏器，请在使用本产品前咨询医生。
  如果您正在使用心臟起搏器，請在使用本產品前諮詢醫生。
  إذا كنت تستخدم جهاز تنظيم ضربات القلب ، فاستشر طبيبك قبل استخدام هذا المنتج.

- Do not bring magnetic cards (credit cards, cash cards, etc.) close to the product. Please note that we are not responsible for any damage to card data due to the influence of magnets.
  Bringen Sie keine Magnetkarten (Kreditkarten, Geldkarten etc.) in die Nähe des Produkts. Bitte beachten Sie, dass wir für Schäden an Kartendaten durch den Einfluss von Magneten keine Haftung übernehmen.
  N'approchez pas de cartes magnétiques (cartes de crédit, cartes de paiement, etc.) à proximité du produit. Veuillez noter que nous ne sommes pas responsables de tout dommage aux données de la carte dû à l'influence des aimants.
  No acerque tarjetas magnéticas (tarjetas de crédito, tarjetas de efectivo, etc.) al producto. Tenga en cuenta que no somos responsables de ningún daño a los datos de la tarjeta debido a la influencia de los imanes.
  Non avvicinare carte magnetiche (carte di credito, bancomat, ecc.) al prodotto. Tieni presente che non siamo responsabili per eventuali danni ai dati della carta dovuti all'influenza dei magneti.
  Jangan mendekatkan kartu bermagnet (kartu kredit, kartu tunai, dll.) ke dekat produk. Harap dicatat bahwa kami tidak bertanggung jawab atas segala kerusakan pada data kartu karena pengaruh magnet.
  Nie zbliżaj kart magnetycznych (kart kredytowych, płatniczych itp.) do produktu. Należy pamiętać, że nie ponosimy odpowiedzialności za jakiekolwiek uszkodzenia danych karty spowodowane działaniem magnesów.
  磁気カード（クレジットカード、キャッシュカード等）を本製品に近づけないでください。磁気の影響によるカードデータの破損につきましては、弊社では責任を負いかねますので、あらかじめご了承ください。
  请勿将磁卡（信用卡、现金卡等）靠近本产品。请注意，因磁铁影响而导致卡数据损坏的，不予负责。
  請勿將磁卡（信用卡、現金卡等）靠近本產品。請注意，因磁鐵影響而導致卡數據損壞的，不予負責。
  لا تحضر البطاقات الممغنطة (بطاقات الائتمان ، والبطاقات النقدية ، وما إلى ذلك) بالقرب من المنتج. يرجى ملاحظة أننا غير مسؤولين عن أي تلف لبيانات البطاقة بسبب تأثير المغناطيس.

Warranty & Customer Support

Garantie & Kundenservice | Garantie et Service Client |
Garantía & Soporte al Cliente | Garanzia & Assistenza ai Clienti |
Garansi & Dukungan Pelanggan | Gwarancja i obsługa klienta |
保証とカスタマーサポート | 保修与客户支持 | 保修與客戶支持 | الضمان & دعم العملاء

For questions, support, or warranty claims, please contact your seller directly.
Bei Fragen, Support oder Garantieansprüchen wenden Sie sich bitte direkt an Ihren Verkäufer.
Pour toute question, assistance ou réclamation au titre de la garantie, veuillez contacter directement votre vendeur.
Para preguntas, soporte o reclamos de garantía, comuníquese directamente con su vendedor.
Per domande, assistenza o reclami in garanzia, contatta direttamente il venditore.
Untuk pertanyaan, dukungan, atau klaim garansi, hubungi langsung penjual Anda.
W przypadku pytań, wsparcia lub roszczeń gwarancyjnych skontaktuj się bezpośrednio ze sprzedawcą.
ご質問、サポート、または保証請求については、販売者に直接お問い合わせください。
如有疑问、需要支持或申请保修索赔，请直接联系您的卖家。
如有疑問、需要支持或申請保修索賠，請直接聯繫您的賣家。
للأسئلة أو الدعم أو مطالبات الضمان ، يرجى الاتصال بالبائع مباشرة.

Specifications

Spezifikationen | Spécification | Especificaciones | Specificazioni |
Spesifikasi | Specyfikacje | 製品仕様 | 参数 | 规格 | المواصفات

Model | Modell | Modèle Modelo | Modello | Modelo | Model Model | 型番 | 型号 | 型號 الموديل	LCQ3110
Input | Eingang | Entrée Entrada | Ingressi Memasukkan | Wejście 入力 | 输入 | 輸入 | المدخل	USB-C in: 5V 3A / 9V 3A / 12V 2.5A
Output | Ausgang | Sortie Salida | Uscita | Keluaran Wyjście | 出力 | 输出 | 輸出 خرج	Phone magnetic wireless out: 5W / 7.5W / 10W / 15W (Max) Watch magnetic wireless out: 5W Max Earphone wireless out: 5W Max
Operating temperature Betriebstemperatur Température d'opération Temperatura operativa Temperatura di funzionamento Suhu Operasional Temperatura robocza 使用温度範囲度 | 工作温度 工作温度 | 工作溫度 | درجة حرارة التشغيل	0~35°C / 32~95°F
Storage temperature Lagertemperatur Temperature de stockage Temperatura de almacenamiento Temperatura di conservazione Suhu penyimpanan Temperatura przechowywania 保管温度範囲 | 存放温度 儲存溫度 | 存放溫度 | درجة حرارة التخزين	-20~60°C / -4~140°F

Dimensions | Maße Dimensions | Dimensiones Dimensioni | Ukuran Wymiary | 寸法 | 尺寸 | 尺寸 الأبعاد	154 x 102 x 102mm / 0.51" x 0.33" x 0.33"
Weight | Gewicht | Poids Peso | Peso | Berat | Waga 重量 | 重量 | 重量 | وزن	285.4g / 10.07oz