90*68mm,80g双铜，风琴折后上下对折

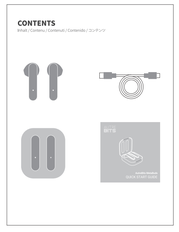

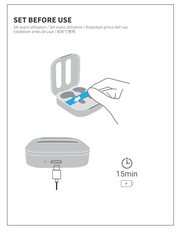

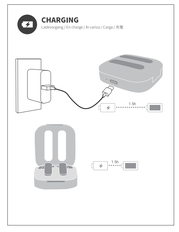

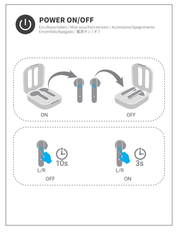

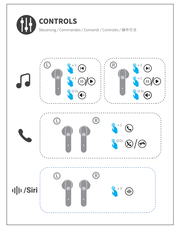

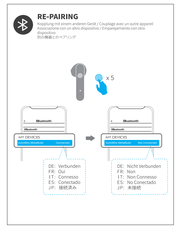

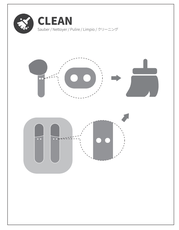

English

Thank you for purchasing the Autrebits Metalbuds True Wireless Stereo earbuds. Please read this user manual carefully and keep it for future reference. If you need any assistance, please contact our support team with your product model number and Amazon order number.

SPECIFICATIONS

Product Number	Autrebits Metalbuds	Maximum Output Power	10mW
Bluetooth Version	5.3	Frequency Range	20Hz-20kHz
Bluetooth Protocol	A2DP / AVRCP/HSP/ HFP	Microphone Sensitivity	-42dB(0 0Hz)
Bluetooth Range	10m	Signal-to-Noise Ratio	90dB
Charging time	≤1.5h	Battery Effective Distance	10m
Earphone Capacity	35Ω	Charging Voltage	DC 5V

SAFETY INSTRUCTIONS

1. Do not place the earbuds in extremely high or low ambient temperatures for an extended period of time. Extreme temperatures will cause the device to deform.
2. Use electronic equipment with caution during thunderstorms.
3. Do not use or contact small parts which could cause harm if swallowed. Keep out of the reach of children.
4. Using the earbuds for a long time at high volume may affect your hearing. Make sure to use an appropriate level of volume.

BATTERY WARNING

There are no user-serviceable battery. Please do not disassemble, strike, crush, or place the product in contact with flames. Do not expose to high temperatures or direct sunlight for a prolonged period. If there is any swelling, leakage, odor, or any other abnormality in the battery compartment of the product, cease use immediately. Please dispose of used batteries properly and in accordance with local regulations.

READ ALL INSTRUCTIONS BEFORE USE AND SAVE THESE INSTRUCTIONS FOR FUTURE REFERENCE

This equipment has been tested and found to comply with the limits for a Class B digital device, pursuant to part 15 of the FCC Rules.
These limits are designed to provide reasonable protection against harmful interference in a residential installation. This equipment generates uses and can radiate radio frequency energy and, if not installed and used in accordance with the instructions, may cause harmful interference to radio communications. However, there is no guarantee that interference will not occur in a particular installation.

If this equipment does cause harmful interference to radio or television reception, which can be determined by turning the equipment off and on, the user is encouraged to try to correct the interference by one or more of the following measures:
— Reorient or relocate the receiving antenna.
— Increase the separation between the equipment and receiver.
— Connect the equipment into an outlet on a circuit different from that to which the receiver is connected.
— Consult the dealer or an experienced radio/TV technician for help.
This device complies with Part 15 of the FCC Rules. Operation is subject to the following two conditions: (1) this device may not cause harmful interference, and (2) this device must accept any interference received, including interference that may cause undesired operation.

FCC RF EXPOSURE STATEMENT:

This transmitter must not be co-located or operating in conjunction with any other antenna or transmitter.
This device complies with FCC radiation exposure limits set forth for an uncontrolled environment.

CAUTION!

Any changes or modifications not expressly approved by the party responsible for compliance could void the user's authority to operate the equipment.

ISEDC STATEMENT!

This device complies with Innovation, Science, and Economic Development Canada licence-exempt RSS standard(s). Operation is subject to the following two conditions: (1) this device may not cause interference, and (2) this device must accept any interference, including interference that may cause undesired operation of the device.L'présent appareil est conforme aux CNR d' Innovation, Sciences et Développement économique Canada applicables aux appareils radio exempts de licence. L'exploitation est autorisée aux deux conditions suivantes : (1) l'appareil ne doit pas produire de brouillage, et (2) l'utilisateur de l'appareil doit accepter tout brouillage radioélectrique subi, même si le brouillage est susceptible d'en compromettre le fonctionnement.
This Class B digital apparatus complies with Canadian ICES-003.
Cet appareil numérique de la classe B est conforme à la norme NMB- 003 du canada.

ISEDC RF EXPOSURE STATEMENT:

The device is compliance with RF exposure guidelines, users can obtain Canadian information on RF exposure and compliance.

Après avoirmis de ce matériel aux conformité ou aux limites d'intensité de champ RF, les utilisateurs peuvent sur l'exposition aux radiofréquences et la conformité and compliance d'acquérir les informations correspondantes.

Ce produit complies with the radio interference requirements of the European Community.

DECLARATION OF CONFORMITY

AUDIOKNIS Technology Co., Ltd. hereby declares that this product Autrebits Metalbuds is in compliance with the essential requirements and other relevant provisions of Directive 2014/53/EU. The Declaration of Conformity for the Autrebits Metalbuds is available from www.autrebits.com

This symbol indicates that this product shall not be treated as household waste. Instead it shall be handed over to the applicable collection point for the recycling of electrical and electronic equipment.

Deutsch

Vielen Dank, dass Sie sich für die Autrebits Metalbuds True Wireless Stereo/Ohrhörer entschieden haben. Bitte lesen Sie diese Bedienungsanleitung sorgfältig durch und bewahren Sie sie zum späteren Nachschlagen auf. Wenn Sie Unterstützung benötigen, wenden Sie sich bitte an Ihre Produktmodellnummer an unser Support-Team.

SPEZIFIKATIONEN

Produktnummer	Autrebits Metalbuds	Maximale Ausgangsleistung	10 mW
Bluetooth-Version	5.3	Frequenzbereich	20Hz-20kHz
Bluetooth-Protokoll	A2DP / AVRCP/HSP/ HFP	Mikrofonempfindlichkeit	-42dB(0 0Hz)
Ladebeginn	≤1.5h	Signal-Rausch-Verhältnis	90dB
Ausdauerwert	>7h	Effektive Entfernung von Bluetooth	10 Meter
Impedanz der Kopfhörer	35Ω	Ladespannung	DC 5V

SICHERHEITSHINWEISE

1. Stellen Sie die Ohrhörer nicht über einen längeren Zeitraum bei extrem hohen oder niedrigen Umgebungstemperaturen auf. Extreme Temperaturen führen zu einer Verformung des Geräts.
2. Verwenden Sie elektronische Geräte bei Gewitstern mit Vorsicht.

Après avoirmis de ce matériel aux conformité ou aux limites d'intensité de champ RF, les utilisateurs peuvent sur l'exposition aux radiofréquences et la conformité and compliance d'acquérir les informations correspondantes.

2. Diese Produkt enthält keine Teile, die beim Verschlucken Schäden verursachen können. Bitte halten Sie Ihre Kinder von ihnen.
3. Wenn Sie das Ohrhörer längere Zeit bei hohen Lautstärke verwenden, kann dies Ihr Gehör beeinträchtigen. Stellen Sie sicher, dass Sie eine angemessene Lautstärke verwenden.

BATTERIEWARNUNG

Dieses Produkt enthält keine Ersatzbatterie. Bitte zerlegen, schlagen, zerdrücken Sie das Produkt nicht und setzen es keinen Flammen aus. Setzen Sie es nicht für einen längeren Zeitraum hohen Temperaturen oder direkter Sonneneinstrahlung aussetzen. Wenn im Batteriefach des Produkts Schwellungen, Leckagen, Gerüche oder andere Anomalien auftreten, stellen Sie die Verwendung sofort ein. Bitte entsorgen Sie gebrauchte Batterien ordnungsgemäß und gemäß den örtlichen Vorschriften.

Diese Ausrüstung wurde getestet und entspricht den Grenzwerten für digitale Geräte der Klasse B gemäß Teil 15 der FCC-Bestimmungen.
Diese Grenzwerte sollen einen angemessenen Schutz gegen schädliche Störungen in einer Wohnanlage bieten. Diese Ausrüstung erzeugt und strahlt Hochfrequenzenergie ab und kann, wenn sie nicht gemäß den Anweisungen installiert und verwendet wird, zum der Funkkommunikation kommen. Es kann jedoch nicht garantiert werden, dass bei einer bestimmten Installation keine Störungen auftreten. Wenn dieses Gerät den Radio- oder Fernsehempfang schädigt, was durch Ausschalten und Einschalten des Geräts festgestellt werden kann, wird der Benutzer aufgefordert, zu versuchen, die Störung durch eine oder mehrere der folgenden Maßnahmen zu beheben:
—Verlegen Sie die Empfangsantenne neu aus oder ändern Sie sie neu auf.
—Erhöhen Sie den Abstand zwischen Gerät und Empfänger.

2. Diesen Produkt enthält keine Teile, die beim Verschlucken Schäden verursachen können. Bitte halten Sie Ihre Kinder von ihnen.
4. Wenn Sie das Ohrhörer längere Zeit bei hohen Lautstärke verwenden, kann dies Ihr Gehör beeinträchtigen. Stellen Sie sicher, dass Sie eine angemessene Lautstärke verwenden.

BATTERIEWARNUNG

Dieses Produkt enthält keine Ersatzbatterie. Bitte zerlegen, schlagen, zerdrücken Sie das Produkt nicht und setzen es keinen Flammen aus. Setzen Sie es nicht für einen längeren Zeitraum hohen Temperaturen oder direkter Sonneneinstrahlung aussetzen. Wenn im Batteriefach des Produkts Schwellungen, Leckagen, Gerüche oder andere Anomalien auftreten, stellen Sie die Verwendung sofort ein. Bitte entsorgen Sie gebrauchte Batterien ordnungsgemäß und gemäß den örtlichen Vorschriften.

Cet équipement a été testé et reconnu conforme aux limites d'intensité numérique de classe B, conformément à la partie 15 des règles de la FCC.
Ces limites sont conçues pour fournir une protection raisonnable contre toute interférence préjudiciable dans une installation résidentielle.
Cet appareil génère, utilise et peut émettre de l'énergie de fréquences radio et peut, en cas d'installation et d'utilisation non conforme aux instructions, engendrer des interférences nuisibles aux communications radio.
Toutefois, rien ne garantit l'absence d'interférences dans une installation particulière.
Si cet équipement génère des interférences préjudiciables à la réception radio ou télévisuelle, ce qui peut être déterminé en allumant ou en éteignant l'appareil, l'utilisateur est encouragé à essayer de corriger une ou plusieurs des interférences par les mesures suivantes:
—Réorientez ou déplacez l'antenne réceptrice.
—Augmenter l'espacement entre l'appareil et le récepteur.
—Branchez l'appareil à une prise de courant d'un circuit autre que celui utilisé pour le récepteur.
—Consultez le revendeur ou un technicien radio/TV expérimenté pour obtenir de l'aide.
Cet appareil est conforme à la partie 15 des réglementations FCC. Le fonctionnement est soumis aux deux conditions suivantes : (1) cet appareil ne peut causer d'interférences nuisibles et (2) il doit accepter toute interférence reçue, notamment celles pouvant entraîner un fonctionnement non souhaité.

DECLARATION FCC SUR EXPOSITION AUX CHAMPS DE RADIO FREQUENCES (RF) :

Cet émetteur ne doit pas être installé ou en même lieu que ou utilisé en présentiel avec tout autre antenne ou émetteur.
Cet appareil respecte les limites de la FCC sur l'exposition aux rayonnements établies pour un environnement non contrôlé.

AVERTISSEMENT!

Tout changement ou modification affectuel sans l'autorisation expresse de la partie responsable, annulerait le droit du propriétaire à utiliser l'équipement.

DECLARATION ISEDC

Cet appareil numérique de classe B est conforme à la norme d'exemption d'innovation, Sciences, et Economie Développement Canada. Le fonctionnement est soumis aux deux conditions suivantes : (1) cet appareil numérique ne doit pas causer d'interférence et (2) cet appareil numérique doit accepter toute interférence reçue, notamment celles pouvant entraîner un fonctionnement non souhaité.

Sciences et Développement économique Canada applicables aux appareils radio exempts de licence. L'exploitation est autorisée aux deux conditions suivantes : (1) l'appareil ne doit pas produire de brouillage, et (2) l'utilisateur de l'appareil doit accepter tout brouillage radioélectrique subi, même si le brouillage est susceptible de compromettre le fonctionnement.
Cet appareil numérique de classe B est conforme à la norme NMB- 003 du canada.

DECLARATION ISEDC SUR EXPOSITION AUX CHAMPS DE RADIO FREQUENCES (RF)

Cet appareil est conforme aux directives en matière de l'exposition RF, les utilisateurs peuvent obtenir les informations sur l'exposition RF et la conformité de conformité au Canada.

Français

Merci d'avoir acheté les écouteurs sans fil Autrebits Metalbuds. Veuillez lire attentivement ce manuel d'utilisation et le conserver pour vous y référencer à nouveau. Si vous avez besoin d'aide, veuillez contacter votre équipe de soutien en mentionnant le numéro modèle de votre produit.

EN LA CAJA

Número de Producto	Autrebits Metalbuds	Potencia de Salida Máxima	10mW
Versión de Bluetooth	5.0	Rango de Frecuencia	20Hz-20kHz
Protocolo de Bluetooth	A2DP / AVRCP/HSP/ HFP	Sensibilidad del Micrófono	-42dB(0 0Hz)
Tiempo de Carga	≤1.5horas	Capacidad de la Batería	35mAh
Tiempo de resistencia	>7 Horas	Distancia Efectiva de Bluetooth	10m
Impedancia de los Auriculares	35Ω	Voltaje de Carga	DC 5V

INSTRUCCIONES DE SEGURIDAD

1. No coloque los auriculares a temperaturas ambientes extremadamente altas o bajas durante un prolongado periodo de tiempo, ya que las temperaturas extremas causarán deformación del dispositivo.
2. Durante tormentas eléctricas, utilice los equipos electrónicos con precaución.
3. Este producto contiene pequeñas piezas que podrían causar daños si se ingieren. Manténgalo fuera del alcance de los niños.
4. Si utilizáis los auriculares di ello volumen por un largo tiempo, puede afectar su audición. Asegúrese de emplear un nivel de volumen adecuado.

ADVERTENCIA DE LA BATERIA

Este producto contiene una batería de litio. No desmonte, golpee, aplaste o coloque el producto en contacto con llamas. No lo exponga a temperaturas elevadas o luz solar directa por un periodo de tiempo prolongado. Si existe hinchazón, fugas, olor o cualquier otra anomalía en el compartimento de la batería del producto, deje de utilizarlo de inmediato. Deseche las baterías usadas adecuadamente según las regulaciones locales.

LEA TODAS LAS INSTRUCCIONES ANTES DE SU USO Y GUÁRDELAS PARA FUTURO REFERENCIAS

Este equipo ha sido ensayado para tomar una protección razonable contra interferencias perjudiciales en una instalación residencial. Este equipo genera, utiliza y puede emitir energía de radiofrecuencia y, si no se instala y utiliza de conformidad con las instrucciones, puede causar interferencias dañinas a las radiocomunicaciones. Pero no se garantiza que no se producirán interferencias en una instalación determinada.
Si este equipo genera interferencias perjudiciales a la recepción de radio o de televisión, que se puede determinar apagando y encendiendo el equipo, se animará al usuario que intente corregir estas interferencias mediante una o varias de las siguientes medidas:
—Reorientar o reubicar la antena de recepción.
—Aumentar la separación entre el equipo y el receptor.
—Conectar el equipo a un tomacorriente de un circuito distinto al que está conectado el receptor.
—Solicitar ayuda al distribuidor o a un técnico con experiencia en radio / TV.
Este dispositivo cumple con la Parte 15 de las Reglas de la FCC. El funcionamiento está sujeto a las siguientes dos condiciones: (1) este dispositivo puede no provocar interferencias perjudiciales, y (2) este dispositivo debe aceptar cualquier interferencia recibida, incluidas las interferencias que pueden causar un funcionamiento no deseado.

DECLARACIÓN DE EXPOSICIÓN A RADIOFRECUENCIA DE LA FCC:

Este transmisor no debe estar situado o operando con ningún otro antena o transmisor.
Este dispositivo se conforma a los límites de exposición a radiación de la FCC como se especifican para un entorno no controlado.

¡PRECAUCIÓN!

Cualquier cambio o modificación no expresamente aprobado por la parte responsable del cumplimiento podría anular la autoridad del usuario para operar el equipo.

DECLARACIÓN DE ISEDC

Este dispositivo cumple con los estándares de RSS exentos de licencia de Innovación, Ciencia y Desarrollo económico de Canadá. El funcionamiento está sujeto a las dos condiciones siguientes: (1) este dispositivo no puede causar interferencias, y (2) este dispositivo debe aceptar cualquier interferencia, incluidas las interferencias que pueden causar un funcionamiento no deseado del dispositivo.

DECLARACIÓN DE EXPOSICIÓN A RADIOFRECUENCIA DE ISEDC:

El dispositivo se ajusta a las directrices de exposición a radiofrecuencia, y los usuarios pueden obtener información canadiense sobre la exposición a radiofrecuencia y su cumplimiento.

LE PRÉSENT APPAREIL EST CONFORME

Après avoirmis de ce matériel aux conformité ou aux limites d'intensité de champ RF, les utilisateurs peuvent sur l'exposition aux radiofréquences et la conformité and compliance d'acquérir les informations correspondantes.
Sciences et Développement économique Canada applicables aux appareils radio exempts de licence. L'exploitation est autorisée aux deux conditions suivantes : (1) l'appareil ne doit pas produire de brouillage, et (2) l'utilisateur de l'appareil doit accepter tout brouillage radioélectrique subi, même si le brouillage est susceptible d'en compromettre le fonctionnement.
Cet appareil numérique de classe B est conforme à la norme NMB- 003 du canada.

Gracias por comprar los Auriculares Estéreo Inalámbricos Verdaderos de Autrebits Metalbuds. Lea este manual de usuario atentamente y guárdelo para futuras referencias. Si necesita alguna ayuda, póngase en contacto con nuestro equipo de soporte con el modelo de su producto.

ESPECIFICACIONES

Número de Producto	Autrebits Metalbuds	Máxima potencia de salida	10mW
Versión de Bluetooth	5.3	Rango de frecuencia	20Hz-20kHz
Protocolo de Bluetooth	A2DP / AVRCP/HSP/ HFP	Sensibilidad del micrófono	-42dB(0 0Hz)
Tiempo de carga	≤2 min	Capacidad de la batería	35mAh
Tiempo de resistencia	>7 horas	Distancia efectiva de Bluetooth	10m
Impedancia de los Auriculares	35Ω	Voltaje de Carga	DC 5V

Gracias por comprar los Auriculares Estéreo Inalámbricos Verdaderos de Autrebits Metalbuds. Lea este manual de usuario atentamente y guárdelo para futuras referencias. Si necesita alguna ayuda, póngase en contacto con nuestro equipo de soporte con el modelo de su producto.

SPECIFICHE

Numero del prodotto	Autrebits Metalbuds	Massima potenza di uscita	10mW
Versione Bluetooth	5.3	Gamma di frequenza	20Hz-20kHz
Protocollo Bluetooth	A2DP / AVRCP/HSP/ HFP	Sensibilità del microfono	-42dB(0 0Hz)
Tempo di carica	≤2 ore	Capacità della batteria	35mAh
Tempo di resistenza	>7ore	Distanza effettiva Bluetooth	10m
Impedenza degli auricolari	35Ω	Voltaggio di carica	DC 5V

ISTRUZIONI DI SICUREZZA

1. Non posizionare gli auricolari in ambienti con temperature estremamente alte o basse per un lungo periodo di tempo, poiché le temperature estreme causano la deformazione del dispositivo.
2. Utilizzare le apparecchiature elettroniche con cautela durante i temporali.
3. Questo prodotto contiene piccole parti che potrebbero essere pericolose se ingerite. Tenere fuori dalla portata dei bambini.
4. L'utilizzo prolungato degli auricolari ad alto volume può influire sull'udito. Assicurarsi di utilizzare un livello di volume appropriato.

AVVISO SULLA BATTERIA

Questo prodotto contiene una batteria al litio. Si prega di non smontare, colpire, schiacciare o mettere il prodotto a contatto con fiamme. Non esporlo a temperature elevate o alla luce diretta del sole per periodi prolungati. In caso di gonfiore, perdite, odori o qualsiasi altra anomalia nel compartimento batteria del prodotto, interrompere immediatamente l'uso. Smaltire le batterie usate in modo appropriato e in conformità con le normative locali.

LEGGERE TUTTE LE ISTRUZIONI PRIMA DELL'USO E CONSERVARE QUESTE ISTRUZIONI PER RIFERIMENTI FUTURI

Questa apparecchiatura è stata testata ed è risultata conforme a limiti per un dispositivo digitale di Classe B, ai sensi della parte 15 delle norme FCC.

Questi limiti sono progettati per fornire una protezione ragionevole contro interferenze dannose in un'installazione residenziale. Questa apparecchiatura genera, utilizza e può irradiare energia a radiofrequenza e, se non installata e utilizzata secondo le istruzioni, può causare interferenze dannose alle radiocomunicazioni. Tuttavia, non è il alcuna garanzia che non si verificheranno interferenze in un'installazione particolare.
Nel caso in cui questa apparecchiatura causasse interferenze dannose alla ricezione radiofonica o televisiva, che può essere determinata spegnendo e accendendo l'apparecchiatura, l'utente è incoraggiato a cercare di correggere l'interferenza adottando una o più delle seguenti misure:
—Riorientare o riposizionare l'antenna ricevente.
—Aumentare la distanza tra l'apparecchiatura e il ricevitore.
—Collegare l'apparecchiatura a una presa su un circuito diverso da quello a cui è collegato il ricevitore.
—Chiedete consulenza al venditore o a un tecnico radio / TV esperto per assistenza.
Questo dispositivo è conforme alla Parte 15 delle norme FCC. Il funzionamento è soggetto alle seguenti due condizioni: (1) questo dispositivo non può causare interferenze dannose e (2) questo dispositivo deve accettare qualsiasi interferenza ricevuta, inclusa le interferenze che potrebbero causare un funzionamento indesiderato.

DICHIARAZIONE FCC SULL'ESPOSIZIONE A RF:

Questo trasmettitore non deve essere posizionato o funzionare insieme ad altre antenne o trasmettitori.
Questo dispositivo è conforme ai limiti di esposizione alle radiazioni FCC stabiliti per un ambiente non controllato.

⚠ ATTENZIONE!

Qualsiasi cambiamento o modifica non espressamente approvata dalla parte responsabile della conformità potrebbe invalidare l'autorità dell'utente a utilizzare l'apparecchiatura.

DICHIARAZIONE ISEDC

Questo dispositivo è conforme agli standard RSS esenti dalla licenza Innovazione, Scienza e Sviluppo economico del Canada. Il funzionamento è soggetto alle due condizioni seguenti: (1) questo dispositivo non può causare interferenze e (2) questo dispositivo deve accettare qualsiasi interferenza, compresa la interferenza che può causare un funzionamento indesiderato del dispositivo.L'présent appareil est conforme aux CNR d'Innovation, Sciences et Développement économique Canada applicables aux appareils radio exempts de licence. L'exploitation est autorisée aux deux conditions suivantes : (1) l'appareil ne doit pas produire de brouillage, et (2) l'utilisateur de l'appareil doit accepter tout brouillage radioélectrique subi, même si le brouillage est susceptible d'en compromettre le fonctionnement.
Questo apparecchio digitale di Classe B è conforme alle normativa canadese ICES-003.
Cet appareil numérique de classe B est conforme à la norme NMB- 003 du canada.

DICHIARAZIONE ISEDC SULL'ESPOSIZIONE A RF:

Il dispositivo è conforme alle linee guida sull'esposizione a RF, gli utenti possono ottenere informazioni canadesi sull'esposizione e sulla conformità a RF.

LE PRÉSENT APPAREIL EST CONFORME

Après avoirmis de ce matériel aux conformité ou aux limites d'intensité de champ RF, les utilisateurs peuvent sur l'exposition aux radiofréquences et la conformité and compliance d'acquérir les informations correspondantes.

Italiano

Grazie per comprare le Autrebits Metalbuds True Wireless Stereo earbuds. Prima di usare il prodotto, si prega di leggere attentamente il manuale d'uso e conservarlo per riferimento futuro. Se avete bisogno di assistenza, contattate il nostro supporto tecnico con il numero del prodotto e l'ordine di Amazon.

SPECIFICHE

Prodotto Numero	Autrebits Metalbuds	Potenza di Uscita Massima	10mW
Versione Bluetooth	5.3	Gamma di Frequenza	20Hz-20kHz
Protocollo Bluetooth	A2DP / AVRCP/HSP/ HFP	Sensibilità del Microfono	-42dB(0 0Hz)
Tempo di Carica	≤2 ore	Capacità della Batteria	35mAh
Tempo di durata	>7ore	Distanza Effettiva Bluetooth	10 metres
Impedenza Auricolari	35Ω	Tensione di Carica	DC 5V

CONSIGNES DE SECURITE

1. Ne pas placer les écouteurs à des températures ambiantes extrêmement élevées ou basses pour une durée prolongée. Les températures extrêmes peuvent provoquer la déformation de l'appareil.
2. Utilisez tout équipement électronique avec prudence en cas d'orage.
3. Ce produit contient de petits éléments qui pourraient être avalés et causer des dommages. Gardez le hors de la portée des enfants.
4. L'utilisation prolongée des écouteurs à une longue période à un volume élevé peut affecter votre ouïe. Veillez à employer un niveau de volume raisonnable.

AVERTISSEMENT DE BATTERIE

Ce produit contient une batterie au lithium. Veuillez ne pas démonter, frapper, écraser, ou placer le produit en contact avec des flammes. Ne pas exposer à des températures élevées ou à la lumière du soleil directe pendant une longue période. S'il existe des anomalies telles que gonflement, fuite, odeur étrange dans le compartiment batterie du produit, arrêtez immédiatement l'utilisation. Veuillez mettre à rebut des batteries usagées de façon appropriée conformément aux réglementations locales.

LIRE TOUS LES CONSIGNES AVANT L'UTILISATION, CONSERVER CES CONSIGNES POUR FUTURE RÉFÉRENCE

Cet appareil a été testé et reconnu conforme aux limites d'un appareil numérique de classe B, conformément à la partie 15 des règles de la FCC.
Ces limites sont conçues pour fournir une protection raisonnable contre toute interférence préjudiciable dans une installation résidentielle.
Cet appareil génère, utilise et peut émettre de l'énergie de fréquences radio et peut, en cas d'installation et d'utilisation non conforme aux instructions, engendrer des interférences nuisibles aux communications radio.
Toutefois, rien ne garantit l'absence d'interférences dans une installation particulière.
Si cet équipement génère des interférences préjudiciables à la réception radio ou télévisuelle, ce qui peut être déterminé en allumant ou en éteignant l'appareil, l'utilisateur est encouragé à essayer de corriger une ou plusieurs des interférences par les mesures suivantes:
—Réorientez ou déplacez l'antenne réceptrice.
—Augmenter l'espacement entre l'appareil et le récepteur.
—Branchez l'appareil à une prise de courant d'un circuit autre que celui utilisé pour le récepteur.
—Consultez le revendeur ou un technicien radio/TV expérimenté pour obtenir de l'aide.
Cet appareil est conforme à la partie 15 des réglementations FCC. Le fonctionnement est soumis aux deux conditions suivantes : (1) cet appareil ne peut causer d'interférences nuisibles et (2) il doit accepter toute interférence reçue, notamment celles pouvant entraîner un fonctionnement non souhaité.

DECLARATION FCC SUR EXPOSITION AUX CHAMPS DE RADIO FREQUENCES (RF) :

Cet émetteur ne doit pas être installé ou en même lieu que ou utilisé en présentiel avec tout autre antenne ou émetteur.
Cet appareil respecte les limites de la FCC sur l'exposition aux rayonnements établies pour un environnement non contrôlé.

AVERTISSEMENT!

Tout changement ou modification affectuel sans l'autorisation expresse de la partie responsable, annulerait le droit du propriétaire à utiliser l'équipement.

DECLARATION ISEDC

Cet appareil numérique de classe B est conforme à la norme d'exemption d'innovation, Sciences, et Economie Développement Canada. Le fonctionnement est soumis aux deux conditions suivantes : (1) cet appareil numérique ne doit pas causer d'interférence et (2) cet appareil numérique doit accepter toute interférence reçue, notamment celles pouvant entraîner un fonctionnement non souhaité.

DICHIARAZIONE ISEDC SULL'ESPOSIZIONE A RF:

Il dispositivo è conforme alle linee guida sull'esposizione a RF, gli utenti possono ottenere informazioni canadesi sull'esposizione e sulla conformità a RF.

LE PRÉSENT APPAREIL EST CONFORME

Après avoirmis de ce matériel aux conformité ou aux limites d'intensité de champ RF, les utilisateurs peuvent sur l'exposition aux radiofréquences et la conformité and compliance d'acquérir les informations correspondantes.

日本語

Autrebits Metalbuds 完全ワイヤレスステレオイヤホンをご購入いただいたお客様にご感謝します。このマニュアルをよくお読みになり、将来の参照のために大切に保管してください。何かのサポートが必要な場合は、サポートチームに連絡し、製品型番を添付してください。

仕様

製品型番	Autrebits Metalbuds	最大出力電力	10mW
ブルートゥースバージョン	5.3	周波数範囲	20Hz-20kHz
ブルートゥースプロトコル	A2DP / AVRCP/HSP/ HFP	マイク感度	-42dB(0 0Hz)
充電時間	≤1.5時間	電池容量	35mAh
連続使用時間	>7時間(充電ケースのみ)	ブルートゥース有効範囲	10m
イヤホンインピーダンス	35Ω	充電電圧	DC 5V

安全に関する注意事項

1. 長時間、イヤホンを極端に高温または低温の環境に放置しないでください。極端な温度はイヤホンを変形する原因となります。
2. 雷雨時使用し、電子デバイスの使用には注意してください。
3. 本製品には小さな部品が含まれており、飲み込んだ場合は怪我を引き起こす可能性があります。子供の手の届かない場所に保管してください。
4. 長時間、大音量でイヤホンを使用すると聞こえに影響を及ぼす可能性があります。適切なボリュームレベルを使用するようご確認ください。

バッテリー警告

このお製品には、内蔵リチウムイオン電池が搭載されています。分解、衝撃、圧縮、または火にさらされる事は、ご遠慮ください。
高温や直射日光に長時間さらされることのないよう、ご注意ください。バッテリーに膨らみ、漏れ、匂いなどの異常が見られる場合は、すぐに使用を中止してください。使用済みの電池は、地方の規定に従って適切に処分してください。

現在販売されている全てのBluetooth搭載機器は、Bluetooth技術の基本仕様に準拠しており、Bluetooth SIGによって認証されています。
Bluetooth SIGのウェブサイトにおいて、このBluetooth搭載製品の詳細な情報を入手することができます。
このウェブサイトは、Bluetooth SIGの公式ウェブサイトであり、Bluetooth技術の基本仕様に準拠していることを証明する機能を提供しています。
ワイヤレス技術は、ほとんどの状況において、ワイヤレス接続を提供し、ほとんどの電子デバイスと互換性があります。
ほとんどの電子デバイスは、ワイヤレス接続の保護と安全性を確保するために、Bluetooth技術を採用しています。
一般的なデバイスの仕様を満たしている場合、Bluetooth技術を使用するすべてのデバイスが、相互に接続されます。
ワイヤレス接続は、ほとんどの状況において、ほとんどの電子デバイスと互換性があります。
Bluetooth技術を使用するすべてのデバイスは、Bluetooth技術の仕様に準拠しているかどうかを確認するために、Bluetooth SIGによって認証されています。
一般的なデバイスの仕様を満たしている場合、Bluetooth技術を使用するすべてのデバイスが、相互に接続されます。
ワイヤレス接続は、ほとんどの状況において、ほとんどの電子デバイスと互換性があります。
Bluetooth技術を使用するすべてのデバイスは、Bluetooth技術の仕様に準拠しているかどうかを確認するために、Bluetooth SIGによって認証されています。

FCC 放射線暴露声明:

この送信機は、他のアンテナまたは送信機と共に、ともに一緒に動作しないもの