尺寸：105x148mm
材质：100g书纸
工艺：双面四色印刷　骑马钉

英语

seenda

2.4G Wireless Keyboard and Mouse Combo Manual

Model: IWG-ZX01

Product Specification

Dimension: 418*120*21mm

Weight: 550g

Connection: 2.4G Wireless Connection

Receiver type: USB Nano Receiver

Standby hours: 900 hours

Working time: 180 hours of typing

Working distance: 10 meters from the receiver without obstruction,

Power: One AA battery for mouse, two AAA batteries for keyboard (NOT INCLUDED)

Battery saving: Enter sleep mode after 5 minutes without action

You will receive

How to set up

1

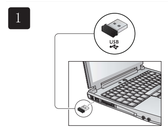

2

English

Thank you for purchasing our products. If you have any question with this product, please contact us by the following ways:
For North America : **support.us@seenda.com**

Français

Merci d'avoir acheté nos produits. Si vous avez des problèmes pour utiliser le produit ou la commande, veuillez nous contacter par
France ou Belgique : **support.fr@seenda.com**

Deutsch

Vielen Dank für den Kauf unserer Produkte, Wenn Sie Probleme mit den Produkten oder Bestellungen haben, kontaktieren Sie uns bitte über die folgenden Wege
Deutschland : **support.de@seenda.com**

日本語

弊社製品をご購入いただきありがとうございます。 製品や注文に関して何か問題が発生した場合は、以下の方法でご連絡ください。
日本： **support.jp@seenda.com**

For general question, please contact : support@seenda.com

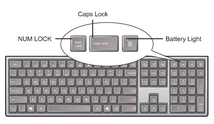

■ FAQ:

Q1: What should I do if the keyboard become sticky after a period of usage?
A1: This usually happens due to low power. Please replace the battery on the keyboard and try again. If this issue repeats, please contact us again.

Q2: What should I do if I can't type with the keyboard?
A2: First, please make sure whether the keyboard can be turned on. If you can't turn on the keyboard, please change the battery and try again, if it still won't work, please contact us
If you can turn on the keyboard just it won't type, please try repairing the Keyboard with the USB receiver.

Q3: What should I do if my mouse stopped working.
A3: First, please confirm whether the mouse can be turned on. If you can't successfully turn on the mouse, change the battery and try again. If it can successfully turn on, try to use the repair method for the mouse.

How to repair the keyboard to the USB receiver

Step 1: Press and hold the "ESC" and the "=" key together for 3-5 seconds.

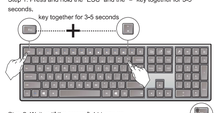

Step 2: Wait until the power light turns on.

Step 3: Insert the USB receiver and place the keyboard as closely as possible to the USB receiver.

Step 4: The keyboard should be able to connect shortly.

How to repair the mouse to the USB receiver

Step 1: Take out the batteries from the mouse, wait for 3 seconds, for the mouse to enter a full reset.

Step 2: Put in the batteries and wait for 5 seconds.

Step 3: Turn on the mouse and wait for 3 seconds.

Step 4: The mouse will connect.

Instruction of the multifunction keys

Esc F1 F2 F3 F4 F5 F6 F7 F8 F9 F10 F11 F12

Press F1-F12 keys directly, you can only use the functions of F1-F12.

For using these multimedia functions, you need to press and hold the button "FN" first, and then press the corresponding function button.

¦ € \ |

If you are using English (UK) keyboard, in order to type these special characters, you need to first press and holds Alt Gr and then press the keystroke with these characters on it.

WARNING

- Do not expose this product to water. Prevent liquid from entering this product. Water or humidity may cause short-circuit and damage this keyboard.
- Do not drop or hit this product. Shocks may damage the components inside.
- Do not put this product near extreme heat or fire.
- Do not try to disassemble or modify this product on your own.

WARRANTY COVERAGE

30-day unconditional money-back guarantee. If you are not completely satisfied with this product for any reason, Seenda will gladly refund your purchase price within 30 days of purchase (from the date of retail purchase).
1-year limited warranty. ONE(1) YEAR from the date of retail purchase. If a hardware defect arises (not due to personal alterations or attempted repairs) and a valid claim is received within the Warranty Period, Seenda will either:
(1) Repair the product at no charge.
(2) Exchange the product with a product that is new or which has been manufactured from serviceable used parts and is at least functionally equivalent to the original product.
(3) Refund the purchase price of the product.
Seenda may request that you send the product back to our address for the replacement/refund. The location will change according to your area of residence. Please contact our customer service for confirmation.
Seenda WILL NOT cover the shipping cost.
Seenda only offers warranty service for our official Amazon store and distributors. We need the order information, for example, the Amazon order number to verify your order.

德语

seenda

2,4G Kabelloses Tastatur und Maus Set

Model: IWG-ZX01

Produktspezifikation

Abmessungen: 418 x 120 x 21 mm

Gewicht: 550 g mit Batterien

Verbindung: 2,4G Drahtlose Verbindung

Empfängertyp: USB Nano Empfänger

Standby-Stunden: 900 Stunden.

Arbeitszeit: 180 Stunden Tippen

Arbeitsabstand: 10 Meter vom Empfänger ohne Hindernis.

Stromversorgung: Eine AA-Batterie für die Maus, zwei AAA-Batterien für die Tastatur (NICHT ENTHALTEN)

Batteriesparen: Nach 5 Minuten ohne Aktion in den Ruhemodus wechseln.

Du wirst erhalten

Wie stellt man das ein

1

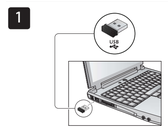

2

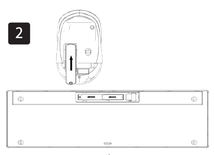

English

Thank you for purchasing our products. If you have any question with this product, please contact us by the following ways:
For North America : **support.us@seenda.com**

Français

Merci d'avoir acheté nos produits. Si vous avez des problèmes pour utiliser le produit ou la commande, veuillez nous contacter par
France ou Belgique : **support.fr@seenda.com**

Deutsch

Vielen Dank für den Kauf unserer Produkte, Wenn Sie Probleme mit den Produkten oder Bestellungen haben, kontaktieren Sie uns bitte über die folgenden Wege
Deutschland : **support.de@seenda.com**

日本語

弊社製品をご購入いただきありがとうございます。 製品や注文に関して何か問題が発生した場合は、以下の方法でご連絡ください。
日本： **support.jp@seenda.com**

For general question, please contact : support@seenda.com

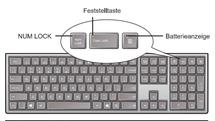

Oft gestellte Frage:

F1: Was kann ich tun, wenn sich die Tastatureingabe verzögert?
A1: Dies geschieht normalerweise aufgrund eines geringen Stromverbrauchs. Bitte ersetzen Sie die Batterie auf der Tastatur und versuchen Sie es erneut. Wenn sich dieses Problem wiederholt, kontaktieren Sie uns bitte erneut.

F2: Was kann ich tun, wenn ich mit der Tastatur nicht tippen kann?
A2: Stellen Sie zunächst sicher, dass die Tastatur eingeschaltet werden kann. Wenn Sie die Tastatur nicht einschalten können, tauschen Sie die Batterie aus und versuchen Sie es erneut. Wenn es immer noch nicht funktioniert, wenden Sie sich an uns,
Wenn Sie die Tastatur einschalten können, die gerade nicht funktioniert, versuchen Sie, die Tastatur mit dem USB-Empfänger zu reparieren.

F3: Was soll ich tun, wenn meine Maus nicht mehr funktioniert?
A3: Bitte überprüfen Sie zuerst, ob die Maus eingeschaltet werden kann. Wenn Sie die Maus nicht erfolgreich einschalten können, wechseln Sie die Batterie und versuchen Sie es erneut.
Wenn es erfolgreich eingeschaltet werden kann, versuchen Sie, die Reparaturmethode für die Maus zu verwenden.

So reparieren Sie die Tastatur mit dem USB-Empfänger

Schritt 1: Halten Sie die "ESC" und die "=" Taste gleichzeitig für 3-5 Sekunden gedrückt.
3 bis 5 Sekunden lang zusammen drücken

Schritt 2: Warten Sie, bis die Betriebsanzeige aufleuchtet.

Schritt 3: Stecken Sie den USB-Empfänger ein und platzieren Sie die Tastatur so nah wie möglich am USB-Empfänger.

Schritt 4: Die Tastatur sollte in Kürze eine Verbindung herstellen können.

So reparieren Sie die Maus am USB-Empfänger

Schritt 1: Nehmen Sie den Akku aus der Maus und schalten Sie ihn aus, um einen vollständigen Reset durchzuführen. Schalten Sie den Netzschalter aus.

Schritt 2: Legen Sie den Akku ein (stellen Sie sicher, dass dieser genügend Strom hat). Stellen Sie die Maus dabei so nah wie möglich an den USB-Empfänger.

Schritt 3: Schalten Sie die Maus ein und warten Sie 3 Sekunden.

Schritt 4: Die Maus wird verbunden.

Anweisung der Multifunktionentasten

Esc F1 F2 F3 F4 F5 F6 F7 F8 F9 F10 F11 F12

Diese Funktionentasten funktionieren direkt mit einem Klick.

Diese Funktionentasten sollten mit FN zusammengedrückt werden.

2 3 { [ ] } \ @ € ~ µ < > |

Diese Zeichen sollten mit Alt Gr zusammen gedrückt werden.

WARNUNG

- Setzen Sie dieses Produkt keinem Wasser aus. Verhindern Sie, dass Flüssigkeit in dieses Produkt eindringt. Wasser oder Feuchtigkeit können einen Kurzschluss verursachen und diese Tastatur beschädigen.
- Lassen Sie dieses Produkt nicht fallen und schlagen Sie nicht darauf. Stöße können die Komponenten im Inneren beschädigen.
- Setzen Sie dieses Produkt nicht extremer Hitze oder Feuer aus.
- Versuchen Sie nicht, dieses Produkt selbst zu zerlegen oder zu modifizieren.

GARANTIE

30 Tage bedingungslose Geld-zurück-Garantie. Wenn Sie aus irgendeinem Grund nicht vollständig mit diesem Produkt zufrieden sind, erstattet Seenda Ihren Kaufpreis innerhalb von 30 Tagen ab dem Kaufdatum (ab dem Datum des Kaufs).
1 Jahr eingeschränkte Garantie. EIN (1) JAHR ab dem Datum des Einzelhandelskaufs. Wenn ein Hardwaredefekt auftritt (nicht aufgrund persönlicher Änderungen oder versuchter Reparaturen) und innerhalb der Garantiezeit ein gültiger Anspruch eingeht, Seenda wird entweder:
(1) Reparieren Sie das Produkt kostenlos.
(2) Tauschen Sie das Produkt gegen ein Produkt aus, das neu ist oder aus gebrauchten Teilen hergestellt wurde und dem Originalprodukt zumindest funktionell entspricht.
(3) Erstattung des Kaufpreises des Produkts.
Seenda kann verlangen, dass Sie das Produkt für den Umtausch / die Rückerstattung an unsere Adresse zurücksenden. Der Standort ändert sich je nach Wohnort. Bitte kontaktieren Sie unseren Kundenservice für eine Bestätigung.
Seenda übernimmt NICHT die Versandkosten.
Seenda bietet Garantieleistungen nur für unseren offiziellen Amazon-Shop und unsere Distributoren an. Wir benötigen die Bestellinformationen, zum Beispiel die Amazon-Bestellnummer, um Ihre Bestellung zu bestätigen.

FCC Statement

This equipment has been tested and found to comply with the limits for a Class B digital device, pursuant to part 15 of the FCC Rules. These limits are designed to provide reasonable protection against harmful interference in a residential installation. This equipment generates, uses and can radiate radio frequency energy and, if not installed and used in accordance with the instructions, may cause harmful interference to radio communications. However, there is no guarantee that interference will not occur in a particular installation. If this equipment does cause harmful interference to radio or television reception, which can be determined by turning the equipment off and on, the user is encouraged to try to correct the interference by one or more of the following measures:
•Reorient or relocate the receiving antenna.
•Increase the separation between the equipment and receiver.
•Connect the equipment into an outlet on a circuit different from that to which the receiver is connected.
•Consult the dealer or an experienced radio/TV technician for help.
Caution: Any changes or modifications to this device not explicitly approved by manufacturer could void your authority to operate this equipment.
This device complies with part 15 of the FCC Rules. Operation is subject to the following two conditions: (1) This device may not cause harmful interference, and (2) this device must accept any interference received, including interference that may cause undesired operation.

RF Exposure Information
The device has been evaluated to meet general RF exposure requirement. The device can be used in portable exposure condition without restriction.