5. Revenez aux paramètres WiFi de votre appareil mobile iOS, puis connectez-le au réseau WiFi du même routeur
6. Faites glisser l'écran de votre appareil mobile iOS vers le haut et appuyez sur **Recopie de l'écran** pour rechercher le projecteur, puis sélectionnez **LEISURE430W-XXXXXX** dans les résultats de recherche pour vous connecter.
7. Le contenu en streaming en direct de votre appareil mobile iOS sera projeté sur le mur/écran via une connexion WiFi.

Conseil:
Si vous souhaitez vous connecter au WiFi d'un autre routeur, répétez les procédures mentionnées dans la section **Streaming avec la connexion WiFi de votre routeur**.

Pour le système Android

Pour activer cette fonction, votre appareil Android doit prendre en charge l'affichage **Multi-écran**. Les noms peuvent différer d'un appareil à l'autre.

1. Allumez le projecteur, sélectionnez **Screen Mirroring** comme source d'entrée, puis appuyez sur la bouton **OK** du projecteur/de la télécommande pour passer à l'interface **Screen Mirroring for Android System**.

2. **Allumez** la connexion WiFi de votre appareil Android. Une connexion WiFi réussie sur un appareil Android n'est pas nécessaire, sauf si vous avez besoin d'un contenu en streaming live.
3. Activez la fonction **Multi-écran** sur votre appareil Android et recherchez le projecteur.
4. Sélectionnez **LEISURE430W-XXXXXX** dans les résultats de recherche pour vous connecter.
5. L'écran de votre appareil Android sera projeté sur le mur/écran après une connexion réussie.

⚠
1. La fluidité de la recopie de l'écran sans fil sera affectée par l'environnement réseau. Une bande passante de 100 Mb ou plus est recommandée lors de l'utilisation de la fonction de la recopie de l'écran.
2. Assurez-vous que votre appareil mobile est proche du projecteur lorsque vous utilisez la connexion sans fil. Une distance de 1 mètre est recommandée.
3. Certains appareils mobiles peuvent ne pas prendre en charge la duplication d'écran pour des raisons de compatibilité.

* Mettre à niveau la version du firmware de Screen Mirroring

1. Allumez le vidéoprojecteur, sélectionnez le **Screen Miorring** comme source d'entrée pour entrer dans l'interface de **Screen Miorring for iOS System.**
2. Accédez aux paramètres de votre appareil mobile iOS et connectez-le au WiFi de **LEISURE430W-XXXXXX (pwd: 12345678)**.
3. Visitez **http://192.168.49.1** à partir d'un navigateur sur votre appareil mobile, cliquez **WIFI AP > Scan,** sélectionnez le WiFi de votre routeur et entrez le mot de passe, puis appuyez sur **Connect** pour continuer.
4. Cliquez **Settings** sur l'interface, faitez défiler vers le bas de la page, puis appuyez sur **Upgrade.**
5. Appuyez sur **OK** pour commencer la mise à niveau de la version du firmware de screen mirroring.

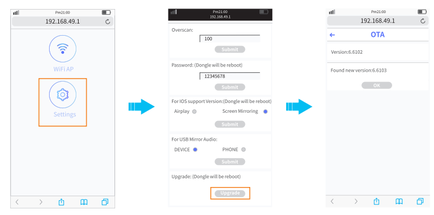

⚠
1. Assurez-vous que le retroprojecteur est connecté au WiFi et **NE** l'éteignez **PAS** pendant la mise à jour.
2. Il faut environ 6 à 8 minutes pour terminer la mise à jour, veuillez patienter.
3. Le vidéoprojecteur redémarrera automatiquement une fois la mise à niveau terminée.

Conseil :
Après être entré dans l'interface de **Screen Mirroring for iOS System,** vous pouvez appuyer et maintenir le bouton **OK** pour réinitialiser la version du firmware de screen mirroring.

Screen Mirroring avec câble USB d'origine

Pour le système iOS

1. Allumez le projecteur et sélectionnez **Screen Mirroring** comme source d'entrée pour accéder à l'interface **Screen Mirroring for iOS System.**
2. Connectez votre appareil mobile iOS au port USB du projecteur à l'aide du câble **ORIGINAL** Lightning.
3. Sélectionnez **Oui** dans la fenêtre pop-up **Faire confiance à cet ordinateur?**.

4. L'écran de votre appareil mobile iOS sera projeté sur le mur/écran un moment plus tard.

Pour le système Android

1. Allumez le projecteur, sélectionnez **Screen Mirroring** comme source d'entrée, puis appuyez sur la bouton **OK** du projecteur/de la télécommande pour passer à l'interface **Screen Mirrorroing for Android System**.
2. Allez dans la configuration de votre appareil mobile, trouvez les **Options de développement** et activez le **Débogage USB**.

Conseil :
Les étapes d'activation des **Options de développement** varient d'un modèle Android à l'autre. Vous pouvez le consulter sur Internet ou nous contacter pour connaître les étapes à suivre. Prenons l'exemple du **Samsung Galaxy S8+**.
* Accédez aux paramètres de votre appareil Android, puis cliquez sur **À propos du téléphone** > **Information sur le logiciel** > **Numéro de version**.
* Cliquez plusieurs fois en continu sur le **Numéro de version** jusqu'à ce que **Le mode développeur a été activé**.
* Retourne aux paramètres de ton appareil mobile, il te montrera les **Options du développeur**.

3. Connectez votre appareil Android au **port USB** du projecteur avec le câble USB **ORIGINAL**.
4. Appuyez sur **OK** lorsque votre appareil Android apparaît dans la fenêtre **Autoriser le débogage USB?**, puis l'appareil Android sera projeté sur le mur ou l'écran

⚠
1. Le câble USB **DOIT** être le câble **ORIGINAL** ou un câble capable de transférer des données, sinon la duplication de l'affichage pourrait échouer. Vous pouvez connecter le câble sur votre laptop pour vérifier la disponibilité du transfert de données.
2. Certains appareils mobiles peuvent ne pas prendre en charge la duplication d'écran pour des raisons de compatibilité.
3. Certains appareils mobiles Android peuvent uniquement transférer l'image sans audio en raison des restrictions de protocole.

DISTANCE ET TAILLE DE PROJECTION

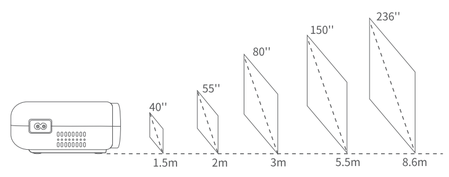

L'écran de projection recommandé est d'environ 80 pouces avec une distance de projection d'environ 3 mètres. L'obscurité ambiante améliore la clarté des images projetées.

SPÉCIFICATION

Technologie d'affichage	LCD	Source lumineuse	LED
Résolution	Native 1280 x 720	Signal d'entrée	576i、576P、720i、720P、1080i、1080P
Type d'installation	Avant/Arrière/Plafond	Rapport d'aspect	4:3/16:9/auto
Focalisation	Manuelle	Trapézoïdale	±15°
Haut-parleur	3W/4ohm	Bloc d'alimentation	AC 100V-240V, 50/60Hz
Dimension d'unité	220 x 170 x 90mm	Poids net unitaire	1.22kg
Formats photo supportés	BMP/JPG/PNG/GIF/JPEG	Formats audio supportés	ACC/MP2/MP3/PCM/FLAC/WMA
Formats vidéo supportés	AVI/MP4/MKV/FLV/MOV/ RMVB/3GP/MPEG1/ MPEG2/H.264/XVID	Ports	HD In x 1/USB 2.0 x 1/VGA Port x 1/ AV In x 1/Sortie Audio x 1/ Slot pour Carte Mémoire x 1
Vis de Montage	1/4''	Nombre de Vis	Non Inclus

GUIDE DE DÉPANNAGE

1. Image Floue
   * Ajustez bague de focalisation/keystone.
   * Ajustez la distance entre le vidéoprojecteur et l'écran/le mur.
2. La télécommande ne répond pas
   * La télécommande doit pointer vers le récepteur IR.
   * Ne couvrez pas le récepteur IR.
   * Essayez une nouvelle paire de AAA piles.
3. Connexion des appareils
   * iOS:adaptateur Lightning vers HDMI.
   * Android:adaptateur Micro USB vers HDMI/Type-C vers HDMI.
4. Inversion d'écran
   * Entrez "Menu" de la télécommande du projecteur pour retourner l'image de projection.

AVERTTISSEMENT

〰 Le symbole indique la tension AC

RECYCLING

Ce produit porte un symbole de classification sélective pour les déchets d'équipements électriques et électroniques (DEEE). Cela signifie que le produit doit être éliminé conformément à la directive européenne 2012/19 / UE afin d'être recyclé ou démonté afin de minimiser son impact sur l'environnement.

Le produit peut être utilisé entre les États membres de l'UE.

ESPAÑOL

CONTENIDO DEL PAQUETE

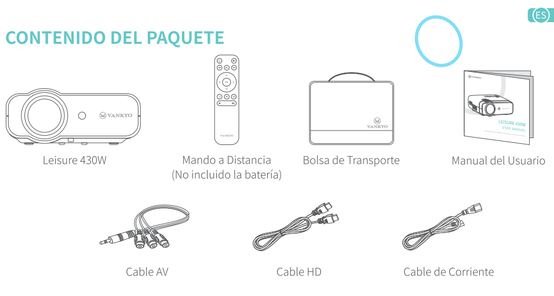

ATENCIÓN

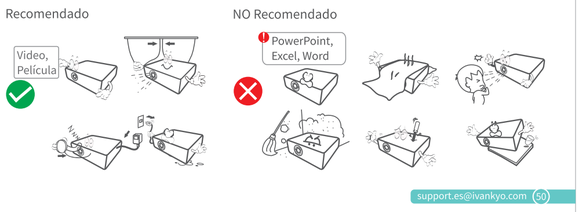

DESCRIPCIÓN DE LA FUNCIÓN

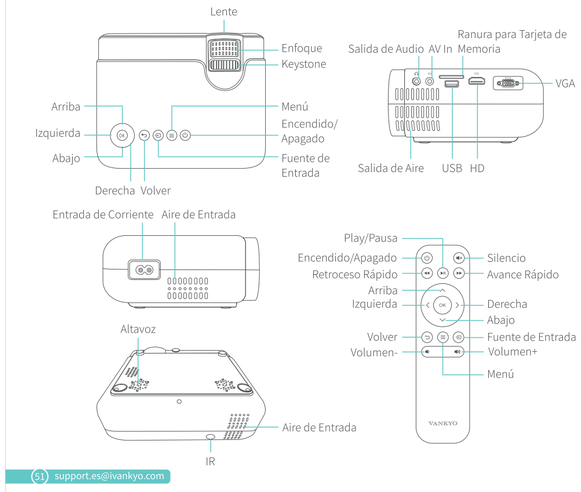

INICIO RÁPIDO

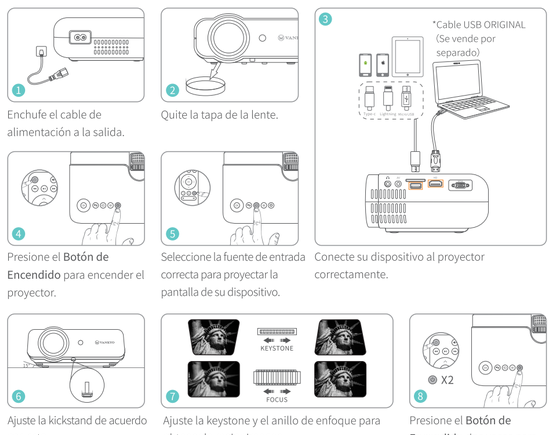

1. Enchufe el cable de alimentación a la salida.
2. Quite la tapa de la lente.
3. Conecte su dispositivo al proyector correctamente.
4. Presione el **Botón de Encendido** para encender el proyector.
5. Seleccione la fuente de entrada correcta para proyectar la pantalla de su dispositivo.
6. Ajuste la kickstand de acuerdo con esto.
7. Ajuste la keystone y el anillo de enfoque para obtener la mejor imagen.
8. Presione el **Botón de Encendido** dos veces para apagar el proyector.

FUENTE DE ENTRADA

Toque el botón en el proyector o el control remoto para ingresar a la interfaz de **FUENTE DE SENAL**.

A.Conexión Multimedia

B.Conexión HD

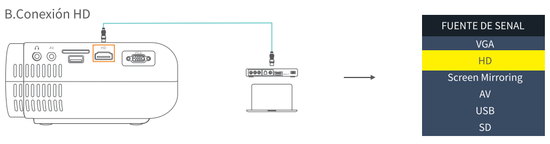

C.Conexión VGA

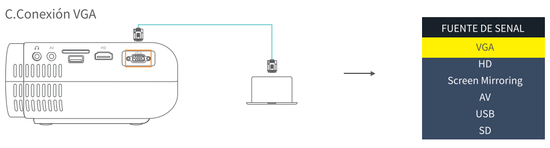

D.Screen Mirroring

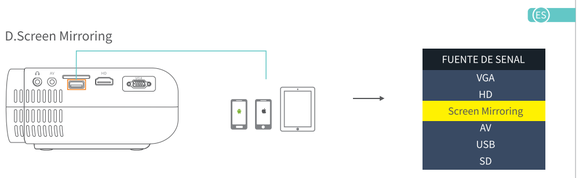

CONEXIÓN DEL PROYECTOR

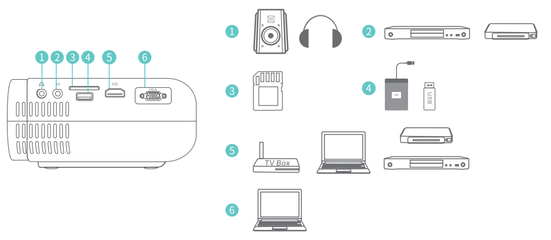

DUPLICADO DE PANTALLA

Importante:
Antes de duplicar la pantalla, pulse el botón del proyector/remoto para entrar en la interfaz de la **FUENTE DE SENAL** y seleccione **Screen Mirroring**.

Duplicado de Pantalla a través de Conexión Inalámbrica

Para el sistema iOS

* Transmisión de datos usando datos del móvil

1. Encienda el proyector y seleccione **Screen Mirroring** como fuente de entrada para acceder a la interfaz de **Screen Mirroring for iOS System**.

2. Vaya a la configuración de su dispositivo móvil iOS y conéctelo a la WiFi de **LEISURE430W-XXXXXX** (contraseña: **12345678**). Por favor, ignore el signo de exclamación que hay delante.
3. Deslice hacia arriba la pantalla de su dispositivo móvil iOS y, a continuación, pulse **Duplicar pantalla** y busque el proyector.

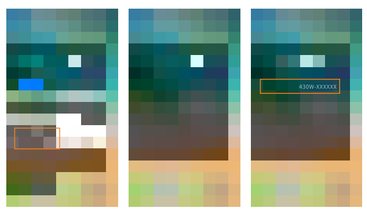

4. Selezionare **LEISURE430W-XXXXXX** dai risultati della ricerca da collegare.
5. Lo schermo del vostro dispositivo mobile iOS sarà proiettato sulla parete/schermo dopo una connessione riuscita.

* Streaming con la conexión WiFi de tu router

1. Encienda el proyector y seleccione **Screen Mirroring** como fuente de entrada para acceder a la interfaz de **Screen Mirroring for iOS System**.

2. Vaya a la configuración de su móvil iOS y conéctelo a la WiFi de **LEISURE430W-XXXXXX**(contraseña: **12345678**).
3. Visite **http://192.168.49.1** desde el navegador de su dispositivo móvil, pulse **WiFi AP** > **Scan**, seleccione la WiFi de su router e introduzca la contraseña correcta, luego pulse **Connect** para continuar.

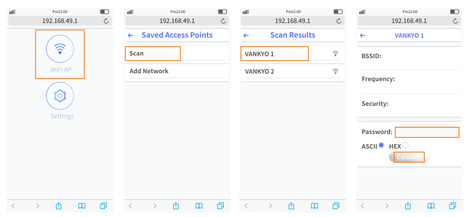

4. El WiFi de su router se mostrará en la interfaz de **Screen Mirroring for iOS System** después de una conexión correcta.

5. Vuelve a la configuración de WiFi de tu dispositivo móvil iOS, a continuación, conéctalo al wifi del mismo enrutador.
6. Deslice hacia arriba la pantalla de su dispositivo móvil iOS y pulse **Duplicar pantalla** para buscar el proyector, luego seleccione
   LEISURE430W-XXXXXX en los resultados de la búsqueda para conectarse.
7. El contenido streaming en directo desde tu dispositivo móvil iOS se proyectará a la pared/pantalla a través de una conexión WiFi.

Consejo:
Si quieres conectarte a la WiFi de otro router, repite los procedimientos mencionados en la sección de **Streaming con la conexión WiFi de tu router**.

Para el sistema Android

Para activar esta función, su dispositivo android debe ser compatible con la visualización **Multipantalla**. Los nombres pueden diferir entre los distintos dispositivos.

1. Encienda el proyector, seleccione **Screen Mirroring** como fuente de entrada y, a continuación, pulse el botón **OK** del proyector/control remoto para cambiar a la interfaz de **Screen Mirroring for Android System**.

2. **Encienda** la conexión WiFi de su dispositivo Android. La conexión con éxito de WiFi en un dispositivo Android no es imprescindible a menos que se necesite el contenido de streaming en directo.
3. Active la función **Multipantalla** en su dispositivo Android y busque el proyector.
4. Seleccione **LEISURE430W-XXXXXX** de los resultados de la búsqueda para conectarse.
5. La pantalla de su dispositivo Android se proyectará a la pared/pantalla después de una conexión correcta.

⚠
1. La fluidez del screen mirroring con conexión inalámbrica se verá afectada por el entorno de red. Se recomienda un ancho de banda de 100Mb o más cuando se utiliza screen mirroring.
2. Asegúrese de que su dispositivo móvil esté cerca del proyector cuando utilice la conexión inalámbrica. Se recomienda una distancia de 1 metro.
3. Es posible que algunos dispositivos móviles no sean compatibles con la duplicación de pantalla debido a la compatibilidad.

* Actualización de la versión del firmware del Sistema de Espejo con Pantalla (Screen Mirroring)

1. Encienda el proyector, seleccione **Screen Mirroring** como señal de entrada para entrar en la interfaz de **Screen Miorring for iOS System.**
2. Vaya a la configuración de su dispositivo móvil iOS y conéctelo al WiFi de **LEISURE430W-XXXXXX (pwd:12345678)**.
3. Visite **http://192.168.49.1** desde un navegador de su dispositivo móvil, pulse **WIFI AP > Scan,** seleccione el WiFi de su router e introduzca la contraseña correcta, después pulse **Connect** para continuar.
4. Pulse **Settings** en la interfaz, deslíce hacia abajo hasta la parte inferior de la página y luego pulse **Upgrade.**
5. Pulse **OK** para empezar a actualizar la versión del firmware del módulo de espejo con pantalla, si está disponible.

1. Asegúrese de que el proyector esté conectado a WiFi y **NO** lo apague durante la actualización.
2. La actualización tarda alrededor de 6-8 minutos, por favor espere pacientemente.
3. El proyector se reiniciará automáticamente una vez que se complete la actualización.

Consejo:
Después de entrar en la interfaz de **Screen Miorring for iOS System,** puede mantener pulsado el botón **OK** para resetear la versión del firmware del mismo.

Screen Mirroring con el cable USB Original

Para el sistema iOS

1. Encienda el proyector y seleccione **Screen Mirroring** como fuente de entrada para acceder a la interfaz de **Screen Mirroring for iOS System**.
2. Conecte su dispositivo móvil iOS al **puerto USB** del proyector con el cable **ORIGINAL** de Lightning.
3. Seleccione **Confiar** en la ventana emergente **¿Confiar en esta computadora?**.

4. La pantalla de su dispositivo móvil iOS se proyectará a la pared/pantalla un momento después.

Para el sistema Android

1. Encienda el proyector, seleccione **Screen Mirroring** como fuente de entrada y, a continuación, pulse el botón **OK** del proyector/control remoto para cambiar a la interfaz de **Screen Mirroring for Android System**.
2. Vaya a la configuración de su dispositivo móvil, encuentre las **Opciones de desarrollador** y active la **Depuración USB**.

Consejo:
Los pasos para activar las **Opciones de desarrollador** varían de un modelo a otro de Android. Puede consultarlo en Internet o ponerse en contacto con nosotros para conocer los pasos a seguir. Tomamos como ejemplo el **Samsung Galaxy S8+**.
* Vaya a la configuración de su dispositivo Android, luego pulse **Acerca del Teléfono** > **Información de software** > **Número de compilación**.
* Pulse continuamente sobre el **Número de compilación** varias veces hasta que se muestre que **Se ha activado el mode desarrollador**.
* Vuelva a la configuración de su dispositivo móvil, le mostrará las **Opciones de desarrollador**.

3. Conecte su dispositivo Android al **puerto USB** del proyector con el cable USB **ORIGINAL**.
4. Pulse **OK** cuando su dispositivo Android aparezca en las ventanas de **¿Permitir depuración USB?** , a continuación el dispositivo Android se proyectará en la pared o en la pantalla.

⚠
1. El cable USB **DEBE** ser el cable **ORIGINAL** o un cable que puede transferir los datos, de lo contrario puede fallar la duplicación de la pantalla. Puede conectar el cable a su ordenador portátil para comprobar la disponibilidad de la transferencia de datos.
2. Es posible que algunos dispositivos móviles no soporten la duplicación de pantalla debido a la compatibilidad.
3. Algunos dispositivos móviles Android solo pueden transferir la pantalla sin audio debido a las restricciones del protocolo.

DISTANCIA Y TAMAÑO DE PROYECCIÓN

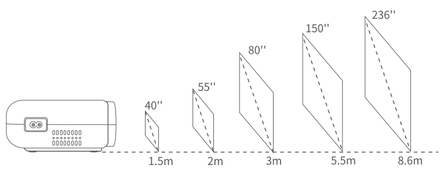

La pantalla de proyección recomendada es de alrededor de 80 pulgadas con una distancia de proyección de alrededor de 3 metros. La oscuridad ambiental mejorará la claridad de las imágenes proyectadas.

ESPECIFICACIONES

Tecnología del Display	LCD	Fuente de luz	LED
Resolución	Nativa 1280 x 720	Señal de entrada	576i、576P、720i、720P、1080i、1080P
Tipo de instalación	Delante/Detrás/ Techo	Ratios de aspecto	4:3/16:9/auto
Enfoque	Manual	Keystone	±15°
Altavoz	3W/4ohm	Fuente de alimentación	AC 100V-240V, 50/60Hz
Dimensión de la unidad	220 x 170 x 90mm	Peso neto de la unidad	1.22kg
Soporte de Photo File	BMP/JPG/PNG/GIF/JPEG	Soporte de audio File	ACC/MP2/MP3/PCM/FLAC/WMA
Soporte de Vídeo File	AVI/MP4/MKV/FLV/ MOV/RMVB/3GP/ MPEG1/MPEG2/ H.264/XVID	Puertos	HD In x 1/USB2.0 x 1/ VGA Puerto x 1/AV In x 1/ Salida de Audio x 1/ Ranura para Tarjeta de Memoria x 1
Tornillos de montaje	1/4''	Número de tornillo	No incluido