FUNKTIONSÜBERSICHT

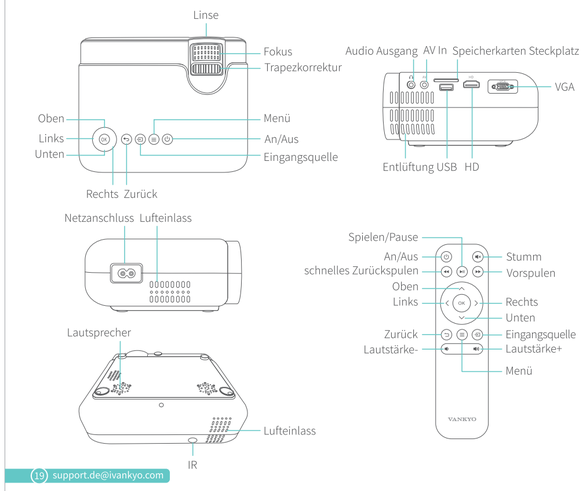

SCHNELLSTART

1 Stecken Sie das Netzkabel in die Steckdose.

2 Nehmen Sie den Objektivdeckel ab.

3 Bitte schließen Sie Ihr Gerät korrekt an den Projektor an.

4 Drücken Sie den **Netzschalter,** um den Projektor einzuschalten.

5 Wählen Sie die richtige Eingangsquelle, um den BildschirmIhres Geräts zu projizieren.

6 Stellen Sie den Ständer entsprechend ein.

7 Passen Sie Trapezkorrektur und Fokusring an, um die beste Bildqualität zu erzielen.

8 Drücken Sie den **Netzschalter** zweimal, um den Projektor auszuschalten.

EINGANGSQUELLE

Tippen Sie auf die Taste am Projektor oder auf der Fernbedienung, um die Benutzeroberfläche von SIGNALQUELLE.

A.Multimedia-Verbindung

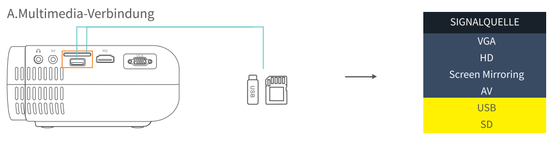

B.HD-Verbindung

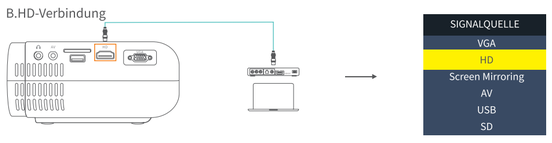

C.VGA-Verbindung

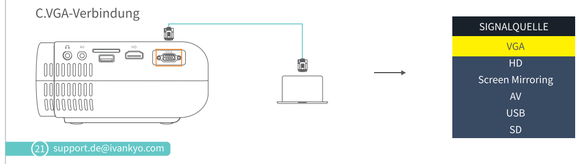

D.Screen Mirroring

PROJEKTOR VERBINDUNG

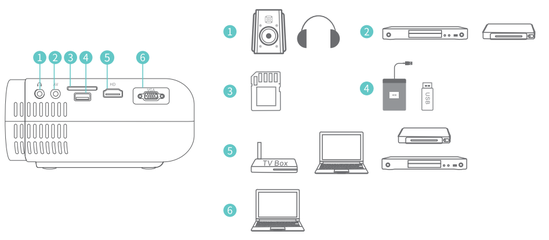

BILDSCHIRMSPIEGELUNG

Wichtig:
Drücken Sie vor der Bildschirmspiegelung die -Taste am Projektor / der Fernbedienung, um die Benutzeroberfläche der **SIGNALQUELLE** aufzurufen und wählen Sie **Screen Mirroring.**

Bildschirmspiegelung durch drahtlose Verbindung

Für iOS System

*Streaming mit Mobilfunkdaten

1 Schalten Sie den Projektor ein und wählen Sie die **Screen Mirroring** als Eingangsquelle, um die Benutzeroberfläche der **Screen Mirroring for iOS System** aufzurufen.

2 Gehen Sie zu den Einstellungen Ihres mobilen iOS-Geräts und verbinden Sie es mit dem WLAN von **LEISURE430W-XXXXXX** (pwd: **12345678**). Bitte ignorieren Sie das Ausrufezeichen davor.

3 Streichen Sie den Bildschirm Ihres iOS-Mobilgeräts nach oben, tippen Sie auf **Bildschirmsynchr.** und such en Sie nach dem Projektor.

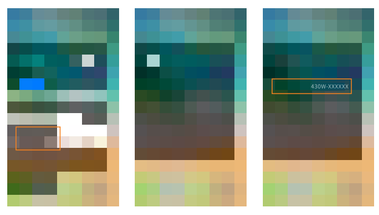

4 Wählen Sie **LEISURE430W-XXXXXX** aus den Suchergebnissen, um eine Verbindung herzustellen.

5 Die Anzeige Ihres iOS-Mobilgeräts wird nach einer erfolgreichen Verbindung auf die Wand / den Bildschirm projiziert.

* Streaming mit dem WLAN Ihres Routers

1 Schalten Sie den Projektor ein. Wählen Sie die **Screen Mirroring** als Eingangsquelle, um die Benutzeroberfläche der **Screen Mirroring for iOS System** aufzurufen.

2 Gehen Sie zu den Einstellungen Ihres mobilen iOS-Geräts und verbinden Sie es mit dem WLAN von **LEISURE430W-XXXXXX** (pwd: **12345678**).

3 Rufen Sie **http://192.168.49.1** im Browser Ihres Mobilgeräts auf. Tippen Sie auf **WiFi AP** > **Scan**. Wählen Sie das WLAN Ihres Routers aus und geben Sie das richtige Kennwort ein und dann tippen Sie anschließend auf **Connect**, um fortzufahren.

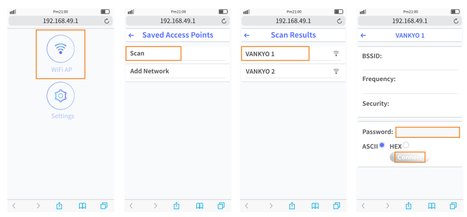

4 Das WLAN Ihres Routers wird nach einer erfolgreichen Verbindung auf der Benutzeroberfläche von der **Screen Mirroring for iOS System** angezeigt

5 Kehren Sie zur WiFi-Einstellung Ihres mobilen iOS-Mobilgeräts zurück, und dann verbindung zum WLAN des gleichen Routers.

6 Streichen Sie den Bildschirm Ihres iOS-Mobilgeräts nach oben und tippen Sie auf der **Bildschirmsynchr.**, um nach dem Projektor zu suchen. Dann wählen Sie **LEISURE430W-XXXXXX** aus den Suchergebnissen, um eine Verbindung herzustellen.

7 Der Live-Streaming-Inhalt von Ihrem iOS-Mobilgerät wird über die WiFi-Verbindung auf die Wand / den Bildschirm projiziert.

Tipps:
Wenn Sie eine Verbindung mit dem WLAN eines anderen Routers herstellen möchten, wiederholen Sie die beschriebenen Prozeduren, die im Abschnitt **Streaming mit dem WLAN Ihres Routers** erwähnt werden.

Für Android System

Um diese Funktion zu aktivieren, muss Ihr Android-Gerät **Multi-Screen** unterstützen. Namen können sich von verschiedenen Geräten unterscheiden.

1 Schalten Sie den Projektor ein, wählen Sie **Screen Mirroring** als Eingangsquelle, und dann drücken Sie die Taste **OK** am Projektor / der Fernbedienung, um zur Benutzeroberfläche von der **Screen Mirroring for Android System** zu wechseln.

2 Schalten Sie WiFi für Ihr Android-Gerät **ein**. Wenn Sie keine Live-Streaming-Inhalte benötigen, müssen Sie auf Ihrem Android-Gerät keine erfolgreiche Verbindung mit WiFi herstellen.

3 Aktivieren Sie die **Multi-Screen**-Funktion in Ihrem Android-Gerät und suchen Sie nach dem Projektor.

4 Wählen Sie **LEISURE430W-XXXXXX** aus den Suchergebnissen, um eine Verbindung herzustellen.

5 Die Anzeige Ihres Android-Geräts wird nach einer erfolgreichen Verbindung auf die Wand / den Bildschirm projiziert.

!

1 Die Geläufigkeit der Bildschirmspiegelung mit einer drahtlosen Verbindung wird durch die Netzwerkumgebung beeinflusst. Bei der Verwendung der Bildschirmspiegelung wird eine Bandbreite von 100 MBit oder mehr empfohlen.

2 Stellen Sie sicher, dass sich Ihr Mobilgerät in der Nähe des Projektors befindet, wenn Sie eine drahtlose Verbindung verwenden. Eine Entfernung innerhalb von 1 Meter wird empfohlen.

3 Einige mobile Geräte unterstützen aufgrund der Kompatibilität möglicherweise keine Bildschirmspiegelung.

* Upgrade der Firmware-Version von Screen Mirroring

1 Schalten Sie den Projektor ein. Wählen Sie die **Screen Mirroring** als Eingangsquelle, um die Benutzeroberfläche der **Screen Mirroring for iOS System** aufzurufen.

2 Gehen Sie zu den Einstellungen Ihres mobilen iOS-Geräts und verbinden Sie es mit dem WLAN von **LEISURE430W-XXXXXX** (pwd: **12345678**)

3 Rufen Sie **http://192.168.49.1** im Browser Ihres Mobilgeräts auf. Tippen Sie auf **WiFi AP** > **Scan**. Wählen Sie das WLAN Ihres Routers aus und geben Sie das richtige Kennwort ein und dann tippen Sie anschließend auf **Connect,** um fortzufahren.

4 Tippen Sie auf der Benutzeroberfläche auf **Einstellungen,** scrollen Sie nach unten zum Ende der Seite und tippen Sie dann auf **Update**.

5 Tippen Sie auf **OK,** um die Aktualisierung der Firmware-Version der Bildschirmspiegelung zu starten, sofern diese verfügbar ist.

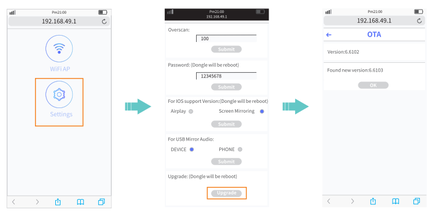

!

1 Stellen Sie sicher, dass der Beamer mit WIFI verbunden ist und schalten Sie ihn während der Aktualisierung NICHT aus.

2 Es dauert ca. 6-8 Minuten, bis das Update abgeschlossen ist. Warten Sie bitte etwas.

3 Der Beamer wird nach Abschluss des Upgrades automatisch neu gestartet.

Tipps:
Nach dem Aufrufen der Oberfläche von **Screen Mirroring for iOS System** können Sie die **OK**-Taste drücken und gedrückt halten um die Firmware-Version der Bildschirmspiegelung zurückzusetzen.

Bildschirmspiegelung mit dem Originalen USB-Kabel

Für iOS-System

1 Schalten Sie den Projektor ein und wählen Sie die **Screen Mirroring** als Eingangsquelle, um die Benutzeroberfläche der **Screen Mirroring for iOS System** aufzurufen.

2 Verbinden Sie Ihr iOS-Mobilgerät mit dem **originalen** Blitzkabel mit dem USB-Anschluss des Projektors.

3 Wählen Sie im Popup-Fenster von **Diesem Computer vertrauen?** die Option **Vertrauen** aus.

4 Die Anzeige Ihres iOS-Mobilgeräts wird nach einiger Zeit an die Wand / den Bildschirm projiziert.

Für Android-System

1 Schalten Sie den Projektor ein, wählen Sie die **Screen Mirroring** als Eingangsquelle, und dann drücken Sie die Taste **OK** am Projektor / der Fernbedienung, um zur Benutzeroberfläche von der **Screen Mirroring for Android System** zu wechseln.

2 Wechseln Sie zu den Einstellungen Ihres mobilen Geräts, suchen Sie nach **Entwickleroptionen** und aktivieren Sie das **USB-Debugging**.

Tipps:
Die Schritte zum Aktivieren der **Entwickleroptionen** unterscheiden sich nach Android-Gerätemodell. Sie können es über das Internet überprüfen oder uns für die detaillierten Schritte kontaktieren. Wir nehmen **Samsung Galaxy S8 +** als Beispiel.

* Wechseln Sie zu den Einstellungen Ihres Android-Geräts und tippen Sie anschließend auf **Telefoninfo** > **Softwareinformationen** > **Buildnummer**.

* Tippen Sie mehrmals kontinuierlich auf **Buildnummer**, bis **Der Entwicklermodus wurde aktiviert**.

* Kehren Sie zu den Einstellungen Ihres mobilen Geräts zurück. Die **Entwickleroptionen** werden angezeigt.

3 Verbinden Sie Ihr Android-Gerät mit dem **USB-Anschluss** des Projektors via dem **Originalen** USB-Kabel .

4 Tippen Sie auf **OK**, wenn Ihr Android-Gerät das Fenster der **USB-Debug. zulassen?** / **USB-Debugging zulassen?** erscheint. Dann wird Ihr Android-Gerät auf die Wand / den Bildschirm projiziert.

!

1 Das USB-Kabel **MUSS** das **Originale** Kabel oder das Kabel sein, das die Daten übertragen kann. Andernfalls schlägt die Bildschirmspiegelung fehl. Sie können das Kabel an Ihren Laptop anschließen, um die Verfügbarkeit der Datenübertragung zu prüfen.

2 Einige mobile Geräte unterstützen aufgrund der Kompatibilität möglicherweise keine Bildschirmspiegelung.

3 Einige Android-Telefone übertragen möglicherweise nur die Anzeige ohne Audio aufgrund der Protokollbeschränkungen.

PROJEKTION ABSTAND&GRÖßE

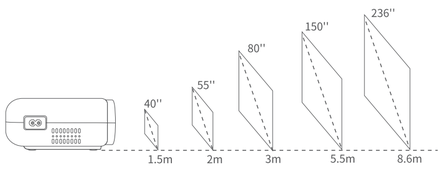

Die empfohlene Projektionsfläche beträgt etwa 80 Zoll mit dem Projektionsabstand von etwa 3 Metern. Umgebungsdunkelheit verbessert die Klarheit der projizierten Bilder.

SPEZIFIKATION

Display-Technologie	LCD	Lichtquelle	LED
Auflösung	Native 1280 x 720	Eingangssignal	576i、576P、720i、720P、1080i、1080P
Montageart	Vorne/Hinten/Decke	Seitenverhältnisse	4:3/16:9/auto
Fokus	Manueller	Trapezkorrektur	±15°
Lautsprecher	3W/4ohm	Netzspannung	100V-240V, 50/60Hz
Größe	220 x 170 x 90mm	Produktgewicht	1.22kg
Unterstützte Fotoformate	BMP/JPG/PNG/GIF/JPEG	Unterstützte Audioformate	ACC/MP2/MP3/PCM/FLAC/WMA
Unterstützte Videoformate	AVI/MP4/MKV/FLV/MOV/ RMVB/3GP/MPEG1/ MPEG2/H.264/XVID	Anschlüsse	HD In x 1/USB 2.0 x 1/ VGA-Anschluss x 1/AV In x 1/ Audio Ausgang x 1/ Speicherkarten Steckplatz x 1
Schraube für Montage	1/4''	Schraubenzahl	Nicht inclusive

ANLEITUNG ZUR FEHLERBEHEBUNG

1 Unscharfes Bild
* Stellen Sie Fokusring/Keystone ein.
* Stellen Sie den Abstand zwischen Projektor und Leinwand/Wand ein.

2 Remote reagiert nicht mehr
* Stellen Sie sicher, dass die Fernbedienung direkt auf den IR-Empfänger zeigt.
* Decken Sie den IR-Empfänger nicht ab.
* Bitte ersetzen Sie ein neues Paar AAA-Batterien.

3 Mobile Verbindung
* iOS: Original Lightning zu HDMI Kabel.
* Android: Micro USB zu HDMI Adapter/Typ C zu HDMI Kabel.

4 Up Side Down Bilder
* Geben Sie "Menü" auf der Projektor-Fernbedienung ein, um das Projektionsbild zu drehen.

HINWEISE

Das Symbol zeigt AC Stromspannung an

RECYCLING

Dieses Produkt trägt das selektive Sortiersymbol für Elektro- und Elektronikaltgeräte (WEEE). Dies bedeutet, dass dieses Produkt gemäß der europäischen Richtlinie 2012/19 / EU gehandhabt werden muss, damit es recycelt oder demontiert werden kann, um seine Auswirkungen auf die Umwelt zu minimieren.

Dieses Produkt kann in allen EU-Mitgliedstaaten verwendet werden.

FRANÇAIS

LISTE D'EMBALLAGE

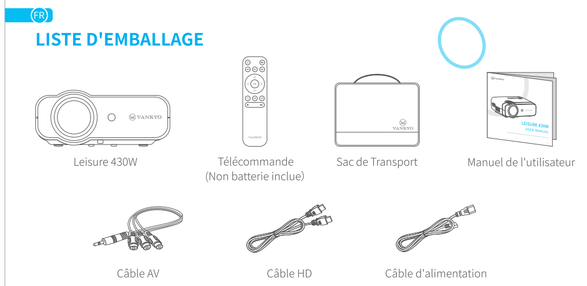

ATTENTION

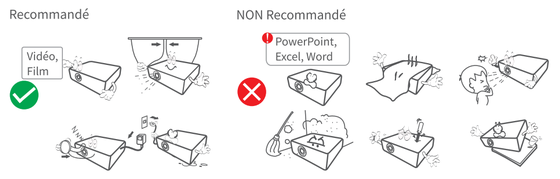

FONCTION

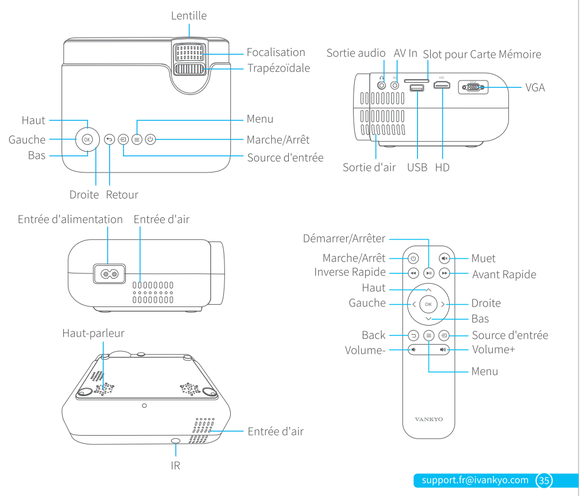

DÉMARRAGE RAPIDE

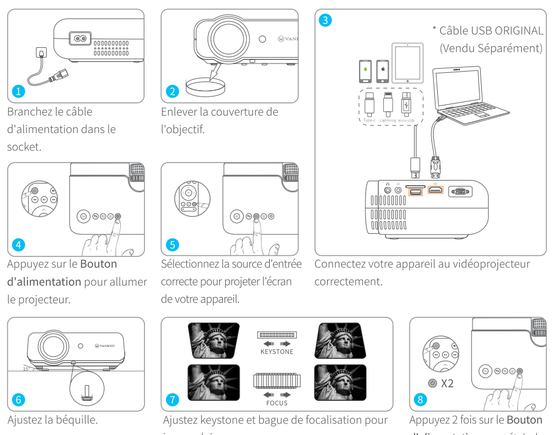

1 Branchez le câble d'alimentation dans le socket.

2 Enlever la couverture de l'objectif.

3 Connectez votre appareil au vidéoprojecteur correctement.

4 Appuyez sur le **Bouton d'alimentation** pour allumer le projecteur.

5 Sélectionnez la source d'entrée correcte pour projeter l'écran de votre appareil.

6 Ajustez la béquille.

7 Ajustez keystone et bague de focalisation pour image claire.

8 Appuyez 2 fois sur le **Bouton d'alimentation** pour éteindre le projecteur.

SOURCE D'ENTRÉE

Appuyez sur le bouton du projecteur ou de la télécommande pour accéder à l'interface de **SOURCE DU SIGNAL**.

A.Connexion de Multimédia

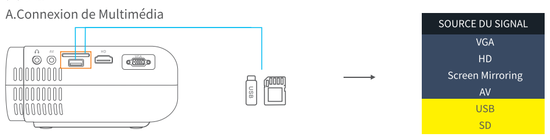

B.Connexion de HD

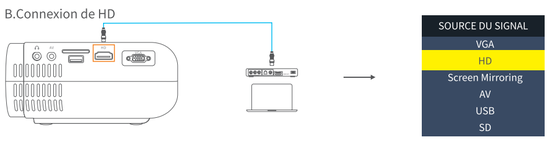

C.Connexion de VGA

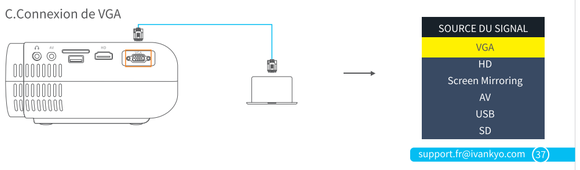

D.Screen Mirroring

CONNEXION DU PROJECTEUR

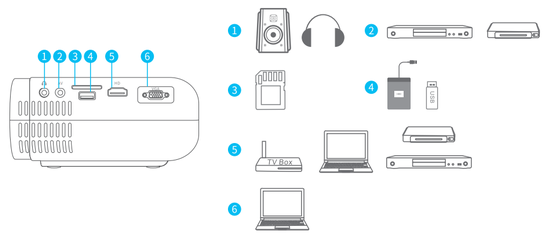

MISE EN MIROIR DE L'ÉCRAN

Important:
Avant de dupliquer l'écran, appuyez sur la touche du projecteur/de la télécommande pour accéder à l'interface **SOURCE DU SIGNAL** et sélectionnez **Screen Mirroring.**

Recopie De L'écran via une connexion sans fil

Pour le système iOS

* Streaming avec données cellulaires

1 Allumez le projecteur et sélectionnez **Screen Mirroring** comme source d'entrée pour accéder à l'interface **Screen Mirroring for iOS System**.

2 Allez dans la configuration de votre appareil mobile iOS et connectez-le à WiFi **LEISURE430W-XXXXXX** (mot de passe : **12345678**). Veuillez ignorer le point d'exclamation qui se trouve devant.

3 Faites glisser l'écran de votre appareil mobile iOS vers le haut, puis appuyez sur **Recopie de l'écran** et trouvez le projecteur.

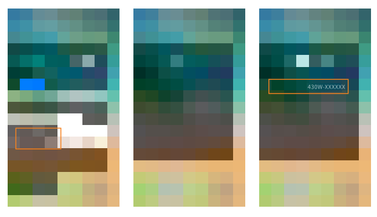

4 Sélectionnez **LEISURE430W-XXXXXX** dans les résultats de recherche pour vous connecter

5 L'écran de votre appareil mobile iOS sera projeté sur le mur/écran après une connexion réussie.

* Streaming avec la connexion WiFi de votre routeur

1 Allumez le projecteur et sélectionnez **Screen Mirroring** comme source d'entrée pour accéder à l'interface **Screen Mirroring for iOS System**.

2 Allez dans votre configuration iOS mobile et connectez-la à **WiFi LEISURE430W-XXXXXX** (mot de passe : **12345678**).

3 Visitez **http://192.168.49.1** à partir du navigateur de votre appareil mobile, appuyez sur **WiFi AP** > **Scan**, sélectionnez le WiFi de votre routeur et entrez le mot de passe correct, puis appuyez sur **Connect** pour continuer.

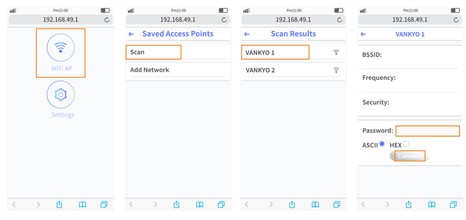

4 Le WiFi de votre routeur s'affichera sur l'interface **Screen Mirroring for iOS System** après une connexion réussie.