90*115mm

nulaxy

KM18
FM TRANSMITTER

User Manual

support@nulaxy.com

Contents

US UK CA ---------- 2 - 11
DE ---------- 12 - 19
IT ---------- 19 - 25
ES ---------- 26 - 32
FR ---------- 33 - 39

Safety Instructions

SAVE THESE INSTRUCTIONS This manual contains important safety and operating instructions for nulaxy FM Transmitter (model: KM18).

Please read and understand all instructions before using the product. Failure to follow the safety rules may result in injury or damage, the warranty does not apply.

- Read all instructions and cautionary markings before using this product.
- Do not expose to rain, moisture, or snow.
- Use of an attachment is not recommended as it may cause hazardous conditions, and will void the warranty.
- Do not disassemble this product if it has received a shock, has been dropped, or otherwise damaged in any way. Contact Nulaxy customer support if service or repairs are required. Incorrect reassembly may result in a risk of electric shock or fire.
- To reduce risk of electric shock, unplug the car charger before attempting any maintenance or cleaning. Turning off the controls will not reduce this risk.
- To reduce risk of electric shock, do not disconnect ground terminals. Avoid fitting equipment in places that will cause damage to the device. Avoiding this product to open flames and other sources of heat.
- Do not use the product in strong magnetic fields, where it may self ignite. Built to clean, Do not use any corrosive cleaner or chemicals.
- CAUTION: For continued protection against fire, replace only with same type and rating of fuse. Refer to the owner's manual for the fuse rating.
- Do not use while traffic flows and pay attention to the road. Do not attempt to operate the device while driving, as some features are limited while the vehicle is in motion. Failure to pay full attention to the road and other traffic may result in a traffic accident, serious injury or property damage. You assume total responsibility and risk for using this device.

US UK CA

Product Functions

Features

- Hands-free calling
- Streaming music to a car stereo
- Charging via USB charging port

Package Contents

- 1* Nulaxy KM18
- 1* AUX Cable
- 1* User Manual

Specifications

- DC input: 12V~24V
- FM Frequency Range: USA:87.9~107.9 MHz UK: 87.5~108.0 MHz

Get Started

1. Connected via FM and Bluetooth
2. Plug "KM18" FM transmitter into your vehicle's cigarette lighter. The LCD display will display your current frequency.

3. Turn on the FM radio on your car stereo system and tune to an unused station. Adjust the KM18 to the same frequency. Press "Frequency+" or "Frequency-" button until you find a clear station. Tune your car stereo to the same frequency. Adjust the volume on your car stereo to a low level.

4. Pair the Bluetooth on your smartphone and search for nulaxy Bluetooth devices. Select "KM18" and connect. Once connected, you will hear a beep. Open your music app and play music. Bluetooth stores of your phone and you should hear a "Pairing" voice prompt.

5. Connected via AUX Cable
a. Audio Input
b. Further adjust echo and cable noise on your car and music, you may connect the AUX cable to the AUX port on back of "KM18" and the other end to your car audio. Turn on the "KM18" and recognize your phone and "KM18" will be reconnected.

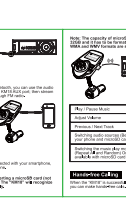

6. AUX-IN
If your phone doesn't support Bluetooth, you can use the audio cable, and connect your phone to KM18 AUX port, then stream music to car stereo speakers through AUX-IN.

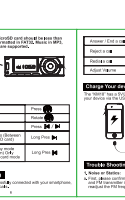

Play Music

1. Play Music on Your Phone
After "KM18" is successfully connected with your smartphone, open your music app and play music.
2. Play music via microSD card
You can also play music by inserting a microSD card into the "KM18" slot. Once inserted, the "KM18" will recognize and play the music automatically.

Note: The capacity of microSD card should be less than 32GB. Only the music in MP3 format is supported. Other formats, WMA and WAV formats are not supported.

Play / Pause Music	Press
Adjust Volume	Press /
Previous / Next Track	Press /
Switching radio sources (between your phone and microSD card)	Long Press
Switching the music play mode (between Bluetooth, AUX-IN, and microSD card mode)	Long Press

Hands-free Calling

When the "KM18" is successfully connected with your smartphone, you can make hands-free calls.

Answer / End a call	Press
Reject a call	Press for about 1 sec
Activate a call	Press
Adjust Volume	Press /

Charge Your device

The "KM18" has a 5V/3.1A USB charging ports. You can charge your device via the USB ports.

Trouble Shooting

1. Noise or Static:
a. First, please confirm the FM frequency of car stereo system is the same as the KM18 unit.
b. If not, you need to reprogram the FM frequency.

c. If the audio signal has much noise or static, please select a different FM station. The current station may be too occupied by a radio station or there is too much interference.
2. Bluetooth connection issues: Can't find the Bluetooth name of the KM Transmitter. Can't connect the Bluetooth Bluetooth connection keeps dropping.
a. Have to try clear your Bluetooth pairing list on your phone, if you have paired many Bluetooth devices before, sometimes it can be difficult to find the device name of the FM Transmitter.
b. Check the Bluetooth name of your phone, if your Bluetooth name is too long, it may affect the Bluetooth pairing with the FM Transmitter.
c. Please try to restart the FM Transmitter device and reconnect to your phone.
3. If you have any problems that you can't deal with, please feel free to contact support@nulaxy.com, our service team is ready to help!

Important Notes

Charging Fuses and some other models may not cut the power outputs of the cigarette plug fuse after the engine has been turned off. Please check the fuse box. If so, please use the cigarette plug for other use to prevent your car battery from being drained.

Register your Warranty

Within 30 days of purchasing, you can register the extended 18 month warranty for free on nulaxy.com/warranty.

Statement For IC

This device contains licence-exempt transmitter(s)/receiver(s) that comply with Innovation, Science and Economic Development Canada's licence-exempt RSS(s). Operation is subject to the following two conditions:

(1) This device may not cause interference,

(2) This device must accept any interference, including interference that may cause undesired operation of the device.

L'émetteur/récepteur exempt de licence contenu dans le présent appareil est conforme aux CNR d'Innovation, Sciences et Développement économique Canada applicables aux appareils radio exempts de licence. L'exploitation est autorisée aux deux conditions suivantes :

(1) L'appareil ne doit pas produire de brouillage,

(2) L'appareil doit accepter tout type de brouillage radioélectrique subi, même si le brouillage est susceptible d'en compromettre le fonctionnement.

FCC Statement

Any Changes or modifications not expressly approved by the party responsible for compliance could void the user's authority to operate the equipment.

This device complies with part 15 of the FCC Rules. Operation is subject to the following two conditions:

(1) This device may not cause harmful interference, and

(2) this device must accept any interference, including interference that may cause undesired operation of the device.

NOTE: This equipment has been tested and found to comply with the limits for a Class B digital device, pursuant to Part 15 of the FCC Rules. These limits are designed to provide reasonable protection against harmful interference in a residential installation. This equipment generates, uses and can radiate radio frequency energy and, if not installed and used in accordance with the instructions, may cause harmful interference to radio communications. However, there is no guarantee that interference will not occur in a particular installation. If this equipment does cause harmful interference to radio or television reception, which can be determined by turning the equipment off and on, the user is encouraged to try to correct the interference by one or more of the following measures:

- Reorient or relocate the receiving antenna.
- Increase the separation between the equipment and receiver.
- Connect the equipment into an outlet on a circuit different from that to which the receiver is connected.
- Consult the dealer or an experienced radio/TV technician for help.

Correct Disposal of This Product

(Waste Electrical& Electronic Equipment)

This product should be disposed of in accordance with Directive, indicate that it should not be disposed with other household wastes at the end of its working life.

To prevent possible harm to the environment or human health from uncontrolled waste disposal, please separate this from other types of wastes and recycle it responsibly to promote the sustainable reuse of material resources. Household user should contact either the retailer where they purchased this product, or their local government office, for details of where and how they can take this item for environmentally safe recycling.

Business users should contact their supplier and check the terms and conditions of the purchase contract. This product should not be mixed with other commercial wastes for disposal.

nulaxy

EU Authorised Representative: Shenzhen Minglianda Electronics Co., Ltd. Address: 3/F, Building A, Shenzhen Minglianda Electronics Co., Ltd. Shenzhen, Guangdong, China.
UK Authorised Representative: Shenzhen Minglianda Electronics Co., Ltd. Address: 3/F, Building A, Shenzhen Minglianda Electronics Co., Ltd. Shenzhen, Guangdong, China.

FCC ID: 2AWWJ-KM18

MADE IN CHINA

support@nulaxy.com

DE
Produktfunktionen

Eigenschaften

- Freisprechen
- Musik in Auto streaming wiedergeben
- Unterstützt USB-Ladegerätanschluss

Freisprechanruf

1. Mit Bluetooth verbinden
a. Bluetooth-Funktion Ihres Smartphones und suchen Sie nach Bluetooth-Geräten. Wählen Sie "KM18" aus und verbinden. Sie werden nach Bluetooth-Verbindung mit Ihrem Gerät. Sie sehen das LCD-Display von Bluetooth-Ton. Wählen Sie aus der Liste von Bluetooth-Geräten "Disqver" Name.

2. Über AUX-Kabel verbunden
a. AUX-Audioeingang
b. Um den Echo und Kabelrauschen weiter einzustellen, können Sie das Kabel an den AUX-Anschluss von "KM18" und das andere Ende an Ihr Auto-Audiosystem anschließen. Schalten Sie "KM18" ein und erkennen Ihr Telefon und "KM18" wird wieder verbunden.

3. AUX-IN
Wenn Ihr Gerät Bluetooth nicht unterstützt, können Sie das Kabel verwenden und das Telefon mit dem AUX-Audioeingang von "KM18" verbinden. Streamen Sie dann Musik über AUX-Kabel zu Ihrem Autoradio-Lautsprecher.

Spiel Musik

1. Spielen Sie Musik über Ihr Telefon ab
Nachdem "KM18" erfolgreich mit Ihrem Smartphone verbunden wurde, öffnen Sie Ihre Musik-App und spielen Musik ab.
2. Spielen Sie Musik über eine microSD-Karte ab
Sie können Musik auch abspielen, indem Sie eine microSD-Karte in den Kartenschlitz einfügen. Sobald eingesetzt, wird "KM18" Musik automatisch abspielen.

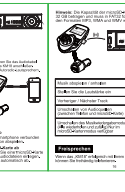

Hinweis: Die Kapazität der microSD-Karte sollte weniger als 32 GB betragen und Musik in MP3-Format wird unterstützt. Andere Formate, WMA und WAV sind nicht unterstützt.

Musik abspielen / anhalten	Drücken lang
Stellen Sie die Lautstärke ein	Drücken
Vorheriger / Nächster Track	Drücken lang /
Umschalten zwischen Bluetooth und microSD-Karte	Lange drücken
Umschalten zwischen Wiedergabemodus (Bluetooth, AUX-IN und microSD-Karte)	Lange drücken

Freisprechen

Wenn das "KM18" erfolgreich mit Ihrem Smartphone verbunden ist, können Sie freihändig telefonieren.

Anruf annehmen / beenden	Kurzes Drücken
Anruf ablehnen	Lange drücken für 2 Sekunden
Anruf / Ton aktivieren	Zweimal drücken
Ruhen Sie den Anruf aktiv	Drücken

Laden Sie Ihr Gerät auf

Das "KM18" verfügt über einen 5V / 3.1A USB-Ladeanschluss. Sie können Ihr Gerät über den USB-Ladeanschluss.

Fehlerbehebung

1. Lärm oder Statik:
a. Bitte bestätigen Sie zunächst, dass die FM-Frequenz der Auto-Stereoanlage und des FM-Modules gleich. Ansonsten müssen Sie die FM-Frequenz einstellen.

b. Wenn das Audio immer noch zu viel Rauschen oder Statik hat, wählen Sie bitte eine andere Radiostation aus. Die gewählte Frequenz kann von einem Radiosender besetzt sein oder es gibt zu viele Interferenzen.
2. Problemen mit der Bluetooth-Verbindung: Die Bluetooth-Liste auf Ihrem Telefon kann problemlos verwirrend sein, wenn Sie zuvor viele Bluetooth-Geräte gekoppelt haben.
a. Wie versuchen Sie, Ihre Bluetooth-Kopplungsliste zu leeren? Wenn Sie Bluetooth-Geräte gekoppelt haben, ist es manchmal schwierig, den Namen des FM-Transmitters zu finden.
b. Überprüfen Sie den Bluetooth-Namen Ihres Telefons. Wenn Ihr Bluetooth-Name zu lang ist, kann es die Verbindung mit dem Freisprechsatz FM beeinträchtigen.
c. Versuchen Sie, Ihr Gerät neu zu starten und die Verbindung zum Freisprechsatz FM zu trennen.
3. Wenn Sie Probleme haben, die Sie nicht lösen können, zögern Sie nicht, uns zu kontaktieren. support@nulaxy, Unser Servicebeim hilft Ihnen gerne weiter!

Wichtige Notizen

Ohne Sicherungen und einige andere Modelle können die Leitung der Zigarettenanschlüsse, der Zigarettenanschluss nach dem Ausschalten des Motors nicht mehr mit Strom versorgen. Bitte prüfen Sie nach dem Sicherungskasten. Wenn JA, BITTE nutzen Sie den Zigarettenanschluss, um zu verhindern, dass die Autobatterie entladen wird.

Registrieren Sie Ihre Garantie

Innerhalb von 30 Tagen nach dem Kauf können Sie die erweiterte 18-Monats-Garantie kostenlos auf nulaxy.com/warranty registrieren.

IT
Funzioni del Prodotto

Caratteristiche

- Vivavoce in auto
- Streaming di musica su smartphone
- Ricarica Bluetooth & Switch USB

Contenuto della confezione

- 1 * Nulaxy KM18
- 1 * Cavo AUX
- 1 * User Guide

Specifiche

- Ingresso: DC: 12V ~ 24V
- Intervallo di frequenza FM: 87.9~107.9 MHz

Istruzioni

1. Collegamento tramite FM e Bluetooth
a. Collegare l'alimentatore FM "KM18" al accendisigari del vostro veicolo. Il display LCD mostrerà la frequenza attuale.

b. Accendi la radio FM sul tuo stereo e sintonizzalo su una stazione libera. Regola il KM18 alla stessa frequenza. Premi "Frequenza+" o "Frequenza-" fino a quando non trovi una stazione chiara. Sintonizza lo stereo della tua auto alla stessa frequenza. Regola il volume sullo stereo della tua auto a un livello basso.

2. Connessione tramite cavo AUX
a. Ingresso AUX
b. Per ridurre ulteriormente l'eco e il rumore del cavo, puoi collegare il cavo AUX alla porta AUX di "KM18" e l'altra estremità al tuo impianto audio. Accendi "KM18" e riconosci il tuo telefono e "KM18" verrà di nuovo collegato.

3. Ingresso AUX
Se il tuo dispositivo non supporta il Bluetooth, puoi usare il cavo audio e collegare il telefono al jack di ingresso AUX di "KM18". Quindi trasmetti musica alla tua auto tramite il jack di ingresso AUX.

Suonare

1. Riproduci musica tramite il tuo telefono
Dopo che "KM18" è stato correttamente connesso al tuo smartphone, apri la tua app musicale e riproduci musica.
2. Riproduci musica tramite schede microSD
Si può anche riprodurre musica inserendo una scheda microSD nella fessura della scheda. Una volta inserita, "KM18" riconoscerà e riprodurrà la musica automaticamente.

Nota: La capacità della scheda microSD deve essere inferiore a 32 GB. Solo la musica in formato MP3 è supportata. Altri formati, WMA e WAV, non sono supportati.

Riproduci / Metti in pausa la musica	Stampa lungo
Regola il volume	Premere
Traccia precedente / successiva	Premere / lungo
Commutazione tra sorgenti audio (tra Bluetooth, ingresso AUX e microSD)	Premere a lungo
Commutazione tra modi riproduzione (tra Bluetooth, ingresso AUX e microSD)	Premere a lungo

Chiamata in vivavoce

Quando "KM18" è correttamente connesso al tuo smartphone, puoi effettuare chiamate in vivavoce.

Rispondi / Termina una chiamata	Premere per una volta
Rifiuta una chiamata	Tenere premuto per 2 secondi
Riconoscimento chiamata	Premere per una volta
Regola il volume	Premere

Carica il tuo dispositivo

Il "KM18" ha una porta di ricarica USB 5V / 3.1A. Puoi caricare il tuo dispositivo tramite le porte USB.

Risoluzione del problema

1. Rumore o statica:
a. Innanzitutto, verificare che la frequenza FM dell'impianto stereo della tua auto e del modulo FM sia identica. Se non è così, dovrai riprogrammare la frequenza FM.

b. Se il segnale audio ha troppo rumore o statica, dovrai scegliere una stazione radio diversa. La stazione radio può essere occupata da una stazione radio o ci sono troppe interferenze.
2. Problemi di connessione Bluetooth: Il nome del dispositivo Bluetooth del FM Transmitter. Non riesco a connettermi al dispositivo Bluetooth. Bluetooth si disconnette.
a. Devi provare a cancellare l'elenco di accoppiamento Bluetooth sul tuo telefono, se hai precedentemente accoppiato molti dispositivi Bluetooth, può essere difficile trovare il nome del dispositivo FM Transmitter.
b. Controlla il nome Bluetooth del tuo telefono. Se il nome Bluetooth è troppo lungo, potrebbe influire sull'accoppiamento Bluetooth con il FM Transmitter.
c. Prova a riavviare il dispositivo Transmitter FM e riavviare il Bluetooth.
3. Se hai problemi che non sei in grado di risolvere, non esitare a contattarci support@nulaxy.com, il nostro team di assistenza è pronto ad aiutarti!

Note importanti

Alcuni fusibili e alcuni altri modelli potrebbero non interrompere le uscite di potenza del fusibile dell'accendisigari dopo che il motore è stato spento. Controlla la scatola dei fusibili. Se sì, per favore usa l'accendisigari per altro uso per evitare che la batteria dell'auto si scarichi.

Registra la tua garanzia

Entro 30 giorni dall'acquisto, puoi registrare la garanzia estesa di 18 mesi su nulaxy.com/warranty.

ES
Funciones del Producto

Características

- Llamadas manos libres
- Reproducción de música en automóvil
- Cargador USB con dos puertos de carga USB

Contenido del paquete

- 1 * Nulaxy KM18
- 1 * Cable AUX
- 1 * Guía de usuario

Especificaciones

- Entrada: DC: 12V~24V
- Rango de frecuencia FM: 87.9~107.9 MHz

Emparejar

1. Conectado a través de FM y Bluetooth
a. Conecte el transmisor FM "KM18" al encendedor de cigarrillos de su vehículo. La pantalla LCD mostrará la frecuencia actual.

b. Encienda la radio FM en su estéreo y sintonícela en una estación no ocupada. Ajuste el KM18 a la misma frecuencia. Presione "Frecuencia+" o "Frecuencia-" hasta que encuentre una estación clara. Sintonice su estéreo para que coincida con la misma frecuencia. Ajuste el volumen en su estéreo a un nivel bajo.

2. Conectado mediante cable AUX
a. Entrada AUX
b. Para reducir aún más el eco y el ruido del cable, puede conectar el cable a la ranura de entrada de audio AUX de "KM18" y el otro extremo del cable de su automóvil. Luego, encienda el altavoz "KM18" y conecte su teléfono.

3. Entrada auxiliar
Si su dispositivo no admite conexión con Bluetooth, puede usar el cable de audio y conectar su dispositivo al puerto de entrada AUX del "KM18". Luego, transmita música a su coche a través del puerto de entrada AUX.

Reproducir música

1. Reproducir música a través de su teléfono
Una vez que "KM18" se haya conectado correctamente con su teléfono inteligente, puede reproducir música desde su teléfono.
2. Reproducir música a través de una tarjeta microSD
Puede reproducir música también insertando una tarjeta microSD en la ranura de la tarjeta. Una vez insertada, "KM18" reconocerá y reproducirá la música automáticamente.

Nota: La capacidad de la tarjeta microSD debe ser inferior a 32 GB. Solo la música en MP3 es compatible. Otros formatos, WMA y WAV, no son compatibles.

Reproducir / pausar música	Presione
Ajuste el volumen	Presione
Ajuste el volumen	presione /
Cambio de fuente de audio (entre los teléfonos y la tarjeta microSD)	Pulsación larga
Cambio de modo de reproducción de audio (entre los teléfonos y la tarjeta microSD)	Pulsación larga

Llamadas manos libres

Cuando el "KM18" se conecta correctamente con su teléfono inteligente, puede realizar llamadas con manos libres.

Responder / terminar una llamada	Presione una vez
Rechazar una llamada	Mantenga presionado durante dos segundos
Activar / recibir una llamada	Presione una vez
Ajuste el volumen	Girar

Cargue su dispositivo

El "KM18" tiene un puerto de carga USB de 5V / 3.1A. Puede cargar su dispositivo a través de puertos USB.

Solución de problemas

1. Ruido o estática:
a. En primer lugar, confirme que la frecuencia FM de su sistema stereo de coche y el transmisor FM coincidan exactamente. De lo contrario, debe ajustar la frecuencia de FM.

b. Si la señal de audio tiene demasiado ruido o estática, debe elegir una frecuencia diferente. La frecuencia de la estación radio ocupada por una estación de radio o hay demasiadas interferencias.
2. Problemas de conexión de Bluetooth: No puedo encontrar el nombre de Bluetooth del transmisor FM. No puedo conectarme al dispositivo Bluetooth. Bluetooth desconectado.
a. Tal vez tenga que borrar la lista de emparejamiento de Bluetooth en su teléfono. Si hay demasiados vínculos de Bluetooth en su teléfono, es posible que sea difícil encontrar el nombre del dispositivo del transmisor FM.
b. Por ejemplo, verifique el nombre de Bluetooth de su teléfono. Si su nombre de Bluetooth es demasiado largo, puede afectar el emparejamiento de Bluetooth con el transmisor FM.
c. Intente reiniciar el dispositivo transmisor del FM y vuelva a conectar el dispositivo.
3. Si tiene algún problema que no pueda resolver, no dude en ponerse en contacto con support@nulaxy, nuestro equipo de servicio está listo para ayudarte!

Notas importantes

Los fusibles y algunos otros modelos no pueden interrumpir la salida de potencia del fusible del encendedor / toma de corriente después de que el motor se haya apagado. Asegúrese de desenchufar el fusible de que se apagó el motor. Asegúrese de desenchufar el fusible de que se apagó el motor. Si es así, por favor, utilice el enchufe para otro uso en aquella ocasión para evitar que la batería del automóvil se descargue.

Registre su garantía

Dentro de los 30 días posteriores a la compra, puede registrar la garantía extendida de 18 meses de forma gratuita en nulaxy.com/warranty.

FR
Fonctions du Produit

Traits

- Appel mains libres
- Diffusion de la musique sur un automobile
- Chargeur USB avec deux chargeurs

Caractéristiques

- Entrée: DC: 12V~24V
- Plage de fréquence FM: 87.9~107.9 MHz

Connexion

1. Connecté via FM et Bluetooth
a. Connecter l'alimentation FM "KM18" au allume-cigare du vehicule. L'écran LCD affichera vous avez la fréquence actuelle.

b. Allumez la radio FM sur votre système stéréo de voiture et recherchez une station inutilisée. Ajustez le KM18 à la même fréquence. Appuyez sur "Fréquence+" ou "Fréquence-" jusqu'à ce que vous trouviez une station claire. Accordez votre système stéréo de voiture à la même fréquence. Réglez le volume sur votre stéréo de voiture à un niveau bas.

2. Connecté via un câble AUX
a. Entrée AUX
b. Pour réduire davantage l'écho et le bruit du câble, vous pouvez connecter le câble AUX à la prise d'entrée audio AUX de "KM18" et l'autre extrémité à votre système audio. Allumez "KM18" et reconnaissez votre téléphone et "KM18" sera à nouveau connecté.

3. Entrée AUX
Si votre appareil ne prend pas en charge Bluetooth, vous pouvez utiliser le câble audio et connecter votre téléphone à la prise d'entrée AUX de "KM18". Ensuite, diffusez votre musique sur votre voiture via l'entrée AUX.

Jouer de la musique

1. Écouter de la musique via votre téléphone
Une fois que "KM18" a été connecté avec votre smartphone, ouvrez votre application de musique et jouez de la musique.
2. Écouter de la musique via une carte microSD
Vous pouvez également jouer de la musique en insérant une carte microSD dans la fente avec une fente pour carte. Une fois insérée, "KM18" reconnaîtra et lira automatiquement la musique.

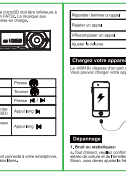

Remarque: La capacité de la carte microSD doit être inférieure à 32 Go. Seuls les fichiers au format MP3 sont pris en charge. Les autres formats, WMA et WAV, ne sont pas pris en charge.

Lecture / Pause de la musique	Presse
Ajuster le volume	Tourner
Piste précédente / suivante	Presse /
Commutation de la source audio (entre les téléphones et la carte microSD)	Appui long
Changer le mode de lecture de musique (entre les téléphones et la carte microSD)	Appui long

Appels mains libres

Lorsque le "KM18" est correctement connecté à votre smartphone, vous pouvez passer des appels mains libres.

Répondre / terminer un appel	Appuyez une fois
Rejeter un appel	Appuyez longtemps pendant 2 secondes
Effectuer un appel	Appuyez une fois
Ajuster le volume	Tourner

Charge votre appareil

Le "KM18" dispose d'un port de chargement USB 5V / 3.1A. Vous pouvez charger votre appareil via les ports USB.

Dépannage

1. Bruit ou statique:
a. Tout d'abord, veuillez confirmer que la fréquence FM du système stéréo de voiture et du transmetteur FM est exactement adaptée. Sinon, vous devez ajuster la fréquence FM.

b. Si le signal audio a trop de bruit ou de statique, vous devez sélectionner une autre fréquence radio. La fréquence choisie peut être occupée par une station de radio ou il y a trop d'interférences.
2. Problèmes de connexion Bluetooth: Le nom du transmetteur FM Bluetooth n'apparaît pas. Impossible de connecter le dispositif Bluetooth. Bluetooth déconnecté.
a. Vous devez effacer la liste de jumelage Bluetooth de votre téléphone, si vous avez précédemment jumelé de nombreux appareils Bluetooth, il peut être difficile de trouver le nom du dispositif émetteur FM.
b. Vérifiez le nom Bluetooth de votre téléphone. Si le nom Bluetooth de votre téléphone est trop long, cela peut affecter le jumelage Bluetooth avec le transmetteur FM.
c. Redémarrez le dispositif émetteur FM et le dispositif Bluetooth.
3. Si vous rencontrez des problèmes que vous ne pouvez pas résoudre, n'hésitez pas à nous contacter support@nulaxy, notre équipe de service est prête à vous aider!

Notes IMPORTANTES

Certains fusibles et certains autres modèles peuvent ne pas couper la sortie d'alimentation du fusible du allume-cigare / prise après avoir éteint le moteur. Vérifiez la boîte à fusibles. Si oui, veuillez utiliser le allume-cigare pour d'autres usages pour éviter que la batterie de votre voiture ne se vide.

Enregistrer votre garantie

Dans les 30 jours suivant l'achat, vous pouvez enregistrer votre garantie prolongée de 18 mois sur nulaxy.com/warranty.