FCC STATEMENT

This equipment has been tested and found to comply with the limits for a Class B digital device, pursuant to Part 15 of the FCC Rules. These limits are designed to provide reasonable protection against harmful interference in a residential installation. This equipment generates uses and can radiate radio frequency energy and, if not installed and used in accordance with the instructions, may cause harmful interference to radio communications.
However, there is no guarantee that interference will not occur in a particular installation. If this equipment does cause harmful interference to radio or television reception, which can be determined by turning the equipment off and on, the user is encouraged to try to correct the interference by one or more of the following measures:

- Reorient or relocate the receiving antenna.
- Increase the separation between the equipment and receiver.
- Connect the equipment into an outlet on a circuit different from that to which the receiver is connected.
- Consult the dealer or an experienced radio/TV technician for help.

THIS DEVICE COMPLIES WITH PART 15 OF THE FCC RULES. OPERATION IS SUBJECT TO THE FOLLOWING TWO CONDITIONS:

1. **THIS DEVICE MAY NOT CAUSE HARMFUL INTERFERENCE, AND**
2. **THIS DEVICE MUST ACCEPT ANY INTERFERENCE RECEIVED, INCLUDING INTERFERENCE THAT MAY CAUSE UNDESIRED OPERATION.**

The distance between user and products should be no less than 20cm

Changes or modifications not expressly approved by the party responsible for compliance could void the user's authority to operate the equipment.

BOSANSKI

BEZBJEDNOST PROIZVODA

BEZBJEDNO RUKOVANJE UREĐAJEM
EON Box proizveden je da zadovolji međunarodne sigurnosne standarde, ali morate voditi računa o tome da njime rukujete bezbjedno.

POVEZIVANJE UREĐAJA:

- Koristite **samo** napajanje koje ste dobili uz EON Box.
- Ne držite proizvod na nestabilnoj podlozi.
- Ne priključujte EON Box na napajanje dok niste ispravno priključili sve ostale kablove.
- Ne preopterećujte utičnicu ili produžni kabl jer to može povećati rizik od strujnog udara ili požara.
- Ako se naponski kabl ošteti, zamijenite cijelo napajanje.
- Napajanje uređaja mora biti lako dostupno kako bi se omogućilo brzo i nesmetano isključivanje uređaja.
- Uvjerite se da su svi električni konektori propisno spojeni/izvedeni.
- Ne stavite EON Box vlazi.
- Ne stavljajte teške predmete na uređaj.
- Ne pokrivajte ventilacione otvore na uređaju.
- Ne držite i ne koristite EON Box na toplom, hladnom, vlažnom ili prašnjavom mjestu.

SAVJETI KORISNICIMA:

- Ne stavljajte na uređaj ništa što se može prosuti.
- EON Box možete čistiti jedino suhom ili vlažnom krpom. Direktan dodir s vodom ili s drugim vrstama tečnosti treba najstrože izbjegavati.
- Uklonite se uređaj neće koristiti duže vrijeme, isključite ga iz napajanja.
- Ne držite EON Box pored izvora topline.
- Ne otvarajte EON Box ili napajanje. Postoji rizik od strujnog udara.
- Ne guraj/ne mlatarite predmete u ventilacione otvore.
- Ne prinosite uređaj i ne držite na njemu izvor otvorenog plamena, kao što su upaljene svijeće.

EON BOX SPECIFIKACIJE:

Broj modela:	SDOTT0202
Radna temperatura:	0°C do 45°C
Izvor napajanja:	12V-1A
Dimenzije:	120mm x 120mm

EON REMOTE SPECIFIKACIJE:

Broj modela:	T4HU1725/41kA Notus
Baterije:	2 AAA
Bežične opcije:	BLE i IR prenos

Proizvedeno pod licencom Dolby Laboratories. Dolby, Dolby Digital Plus i dupla-D simbol su žigovi Dolby Laboratories.

Termini HDMI i HDMI High-Definition Multimedia Interface, kao i logotip HDMI su registrovani zaštićeni znakovi organizacije HDMI Licensing LLC u Sjedinjenim Američkim Državama i drugim zemljama.

CRNOGORSKI

BEZBJEDNOST PROIZVODA

BEZBJEDNO RUKOVANJE UREĐAJEM
EON Box proizveden je da zadovolji međunarodne sigurnosne standarde, ali morate voditi računa o tome da njime rukujete bezbjedno.

POVEZIVANJE UREĐAJA:

- Koristite **samo** napajanje koje ste dobili uz EON Box.
- Ne držite proizvod na nestabilnoj podlozi.
- Ne priključujte EON Box na napajanje dok niste ispravno priključili sve ostale kablove.
- Ne preopterećujte utičnicu ili produžni kabl jer to može povećati rizik od strujnog udara ili požara.
- Ako se naponski kabl ošteti, zamijenite cijelo napajanje.
- Napajanje uređaja mora biti lako dostupno kako bi se omogućilo brzo i nesmetano isključivanje uređaja.
- Uvjerite se da su svi električni konektori propisno spojeni/izvedeni.
- Ne stavite EON Box vlazi.
- Ne stavljajte teške predmete na uređaj.
- Ne pokrivajte ventilacione otvore na uređaju.
- Ne držite i ne koristite EON Box na toplom, hladnom, vlažnom ili prašnjavom mjestu.

SAVETI KORISNICIMA:

- Ne stavljajte na uređaj ništa što se može prosuti.
- EON Box možete čistiti jedino suhom ili vlažnom krpom. Direktan dodir s vodom ili s drugim vrstama tečnosti treba najstrože izbjegavati.
- Uklonite se uređaj neće koristiti duže vrijeme, isključite ga iz napajanja.
- Ne držite EON Box pored izvora topline.
- Ne otvarajte EON Box ili napajanje. Postoji rizik od strujnog udara.
- Ne guraj/ne mlatarite predmete u ventilacione otvore.
- Ne prinosite uređaj i ne držite na njemu izvor otvorenog plamena, kao što su upaljene svijeće.

EON BOX SPECIFIKACIJE:

Broj modela:	SDOTT0202
Radna temperatura:	0°C do 45°C
Izvor napajanja:	12V-1A
Dimenzije:	120mm x 120mm

EON REMOTE SPECIFIKACIJE:

Broj modela:	T4HU1725/41kA Notus
Baterije:	2 AAA
Bežične opcije:	BLE i IR prenos

Proizvedeno pod licencom Dolby Laboratories. Dolby, Dolby Digital Plus i dupla-D simbol su žigovi Dolby Laboratories.

Termini HDMI i HDMI High-Definition Multimedia Interface, kao i logotip HDMI su registrovani zaštićeni znakovi organizacije HDMI Licensing LLC u Sjedinjenim Američkim Državama i drugim zemljama.

БЪЛГАРСКИ

БЕЗОПАСНОСТ НА ПРОДУКТА

БЕЗОПАСНОСТ НА ПРОДУКТА
Приемникът EON Box е произведен, съгласно международните стандарти за безопасност. Моля, спазвайте указанията по-долу, за да осигурите безопасна работа на устройството.

СЪВЕТИ ПРИ ИНСТАЛАЦИЯ:

- Използвайте само предоставеното в кутията захранване заедно с EON Box.
- Не поставяйте приемника върху нестабилни повърхности.
- Не включвайте EON Box в захранването, докато не се уверите, че сте свързали другите връзки правилно.
- Не претоварвайте контакта на стената или разклонителя, в случай че използвате такъв, това увеличава риска от токов удар или пожар.
- Смените захранването, в случай че захранващият кабел е повреден или износен.
- Захранването трябва да е лесно достъпно за изключване от мрежата.
- Уверете се, че всички електрически връзки са свързани правилно.
- Не поставяйте нищо върху EON Box.
- Не покривайте вентилационните отвори на уредбата.
- Не поставяйте EON Box на топъл, студен, влажен или прашен мястo.

ИНСТРУКЦИИ ЗА УПОТРЕБА:

- Не поставяйте нищо, което може да се разлее върху EON Box.
- EON Box трябва да се почиства само със суха или влажна кърпа. Не почиствайте директно с вода и не използвайте други течности, разтворители или дезинфектанти.
- Изключете EON Box от захранването, ако няма да го използвате за дълъг период от време.
- Не поставяйте EON Box близо до топлинните уреди.
- Не отваряйте EON Box и захранващото устройство. Съществува риск от токов удар.
- Не поставяйте метални предмети вка складващия отвор на приемника.
- Не поставяйте открити източници на топлина върху EON Box.

СПЕЦИФИКАЦИИ НА УСТРОЙСТВОТО:

Номер на модела:	SDOTT0202
Работна температура:	от 0°C до 45°C
Електрическа класификация:	12V-1A
Размери:	120mm x 120mm

СПЕЦИФИКАЦИИ НА ДИСТАНЦИОННОТО УПРАВЛЕНИЕ:

Номер на модела:	T4HU1725/41k Notus
Батерии:	2 AAA
Безжични характеристики:	BLE и IR предаване

Произведено под лицензи на Dolby Laboratories. Dolby, Dolby Audio и double-D са търговски марки на Dolby Laboratories.

Термините HDMI и HDMI High-Definition Multimedia Interface и логото HDMI са търговски марки или регистрирани търговски марки на HDMI Licensing LLC в САЩ и други държави.

ΕΛΛΗΝΙΚΑ

ΟΔΗΓΙΕΣ ΑΣΦΑΛΕΙΑΣ ΠΡΟΪΟΝΤΟΣ

ΟΔΗΓΙΕΣ ΑΣΦΑΛΕΙΑΣ ΠΡΟΪΟΝΤΟΣ
Το EON Box είναι κατασκευασμένο για να ανταποκρίνεται στα διεθνή πρότυπα ασφαλείας, αλλά χρειάζεται να δείχνεις προσοχή και να το χειρίζεσαι με ασφάλεια.

ΟΔΗΓΙΕΣ ΕΓΚΑΤΑΣΤΑΣΗΣ:

- Χρησιμοποίησε **μόνο** τη μονάδα τροφοδοσίας ρεύματος που περιλαμβάνεται στη συσκευασία για να λειτουργήσεις το EON Box.
- Μην τοποθετείς το προϊόν σε ασταθή επιφάνεια.
- Σύνδεσε το EON Box με τη μονάδα τροφοδοσίας ρεύματος μόνο αφού έχεις πραγματοποιησει όλες τις υπόλοιπες συνδέσεις.
- Μην υπερφορτώνεις και με τη χρήση άλλων συσκευων την πρίζα του τοίχου ή τη συνδέσεις καλώδιο καθώς αυτό μπορεί να ενεργήσει τον κίνδυνο πρόκλησης φωτιάς ή ηλεκτροπληξίας.
- Σε περίπτωση που έχει φθαρεί το καλώδιο τροφοδοσίας αντικατέστησε το.
- Το καλώδιο τροφοδοσίας χρειάζεται να είναι εύκολα προσβάσιμο για να αποσυνδεθεί σε περίπτωση που χρειαστεί.
- Διασφάλισε ότι όλες οι ηλεκτρικές συνδέσεις έχουν γίνει σωστά.
- Μην ανέβατε το EON Box σε συνδέσεις υφασίας.
- Μην τοποθετείς βαρύ αντικείμενο επάνω στο EON Box.
- Μην κλείστε τις εισόδους αερισμού της συσκευής.
- Μη χρησιμοποιείς ή αποθηκεύεις το EON Box σε μέρη που είναι ζεστά, κρύα, σκονισμένα ή έχουν υφασία.

ΟΔΗΓΙΕΣ ΧΡΗΣΗΣ:

- Μην τοποθετείς αντικείμενα επάνω στο EON Box που θα μπορούσαν να παρουσιάσουν κάποια διαρροή.
- Το EON Box μπορεί να καθαριστεί μόνο χρησιμοποιώντας στεγνό ή νωπό υφάσμα. Η άμεση επαφή με νερό ή άλλα υγρά (καθαριστικά) πρέπει να αποφεύγεται.
- Αποσυνδέσε το EON Box από το ρεύμα αν δεν το χρησιμοποιείς για μεγάλο χρονικό διάστημα.
- Μην τοποθετείς το EON Box κοντά σε θερμή επιφάνεια ή άλλες πηγή θερμότητας.
- Μην αποσυνκροτιάνεις το EON Box ή τη μονάδα τροφοδοσίας ρεύματος. Κινδυνος ηλεκτροπληξίας.
- Μην τοποθετείς μεταλλικά αντικείμενα στις εισόδους αερισμού.
- Μην τοποθετείς ανοίκτυτες πηγές φλόγας, όπως ανημμένα κεριά, επάνω ή βάτω στη συσκευή.

ΠΡΟΔΙΑΓΡΑΦΕΣ EON BOX:

Κωδικός Μοντέλου:	SDOTT0202
Θερμοκρασία Λειτουργίας:	0C έως 45C
Τάση Ενταση Ρεύματος:	12V-1A
Διαστάσεις:	125mm x 125mm

ΠΡΟΔΙΑΓΡΑΦΕΣ ΤΗΛΕΧΕΙΡΙΣΤΗΡΙΟΥ EON:

Κωδικός Μοντέλου:	T4HU1725/41kA Notus
Μπαταρίες:	2 AAA
Χαρακτηριστικά Ασύρματης Διασύνδεσης:	BLE και IR μετάδοση

Κατασκευάζεται μετά από άδεια της Dolby Laboratories. Το Dolby, Dolby Audio, καθώς και το λογότυπο με τα δίπλα D, είναι εμπορικά σήματα της Dolby Laboratories.

Οι επωνυμίες HDMI και High-Definition Multimedia Interface, και το λογότυπο HDMI, αποτελούν εμπορικά σήματα ή καταχωρημένα εμπορικά σήματα της εταιρείας HDMI Licensing LLC στις Ηνωμένες Πολιτείες και σε άλλες χώρες.

WHAT'S IN THE BOX

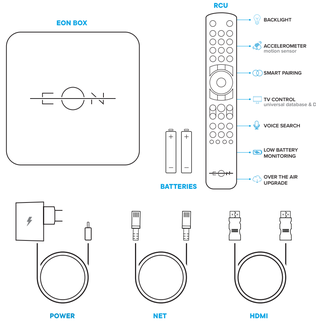

INSTALLATION GUIDE

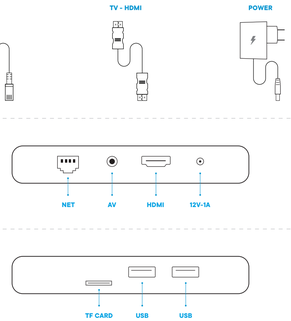

ENGLISH

PRODUCT SAFETY NOTICE

PRODUCT SAFETY NOTICE
EON Box has been manufactured to meet international safety standards, but you must take care to operate it safely.

INSTALLATION NOTES:

- Use **only** the power supply provided together with the EON Box to operate the unit.
- Do not place the product on an unstable surface.
- Do not connect the EON Box to the power supply unit before you have properly connected the other leads.
- Do not overload the wall outlet or the extension cords as this may increase the risk of electric shock or fire.
- If the power cord is frayed, replace the power supply.
- The power supply must be easily accessible to disconnect from the mains.
- Make sure that all electrical cords are properly connected.
- Do not expose the EON Box to moisture.
- Do not put any heavy devices on your EON Box.
- Do not cover any ventilation hole.
- Do not use or store the EON Box in hot, cold, damp or dusty places.

USING NOTES:

- Do not put anything on the EON Box which might spill into it.
- The EON Box may only be cleaned using a dry or a damp cloth. Direct contact with water or with other fluids (solvents) is to be avoided.
- Disconnect your EON Box from the mains if you will not be using it for a long time.
- Do not place the EON Box near heat sources.
- Do not open the EON Box or the power supply. Risk of electric shock.
- Do not place any metal objects into ventilation holes.
- Do not put open flame sources, such as candles on top of the device.

EON BOX SPECIFICATION:

Model Number:	SDOTT0202
Operating Temperature:	0°C to 45°C
Electrical Rating:	12V-1A
Dimensions:	120mm x 120mm

EON REMOTE SPECIFICATION:

Model Number:	T4HUT725/4TkA Notus
Batteries:	2 AAA
Wireless Features:	BLE and IR transmission

Dolby AUDIO Manufactured under license from Dolby Laboratories. Dolby, Dolby Audio, and the double-D symbol are trademarks of Dolby Laboratories.

HDMI™ The terms HDMI and HDMI High-Definition Multimedia Interface, and the HDMI Logo are trademarks or registered trademarks of HDMI Licensing LLC in the United States and other countries.

SRPSKI

BEZBEDNOST PROIZVODA

BEZBEDNO RUKOVANJE UREĐAJEM
EON Box proizvođen je da zadovolji međunarodne sigurnosne standarde, ali morate voditi računa o tome da njime rukujete bezbedno.

POVEZIVANJE UREĐAJA:

- Koristite **samo** napajanje koje ste dobili uz EON Box.
- Ne držite proizvod na nestabilnoj podlozi.
- Ne priključujte EON Box na napajanje dok niste ispravno priključili sve ostale kablove.
- Ne preopterećujte utičnicu ili produžni kabel jer to može povećati rizik od strujnog udara ili požara.
- Ako se naponski kabl oštети, zamenite celo napajanje.
- Zagotovite preprost dostop do napajalnika, da ga lahko izključite iz napajanja.
- Uverite se da su svi električni konektori propisno spojeni/izvedeni.
- Ne izlažite EON Box vlazi.
- Na spremnik ne postavljajte teških naprav.
- Ne pokrivajte ventilacione otvore na uređaju.
- Ne držite i ne koristite EON Box na toplom, hladnom, vlažnom ili prašnjavom mestu.

SAVETI KORISNICIMA:

- Ne stavljate na uređaj ništa što bi moglo prosuti.
- EON Box možete čistiti jedino suvom ili vlažnom krpom. Direktan dodir s vodom ili s drugim vrstama tečnosti treba najstrože izbegavati.
- Uključio se uređaj neće koristiti duže vreme, isključite ga iz napajanja.
- Ne držite EON Box pored izvora topote.
- Ne otvarajte EON Box ili napajanje. Postoji rizik od strujnog udara.
- Ne gurajte nikakve metalne predmete u ventilacione otvore.
- Ne prinosite uređaj i ne držite na njemu izvor otvorenog plamena, kao što su upaljene sveće.

EON BOX SPECIFIKACIJE:

Broj modela:	SDOTT0202
Radna temperatura:	0°C do 45°C
Izvor napajanja:	12V-1A
Dimenzije:	120mm x 120mm

EON REMOTE SPECIFIKACIJE:

Broj modela:	T4HUT725/4TkA Notus
Baterije:	2 AAA
Bežične opcije:	BLE i IR prenos

Dolby AUDIO Proizvedeno pod licencom Dolby Laboratories. Dolby, Dolby Digital Plus i dupla-D simbol su žigovi Dolby Laboratories.

HDMI™ Termini HDMI i HDMI High-Definition Multimedia Interface, kao i logotip HDMI su registrovani zaštićeni znakovi organizacije HDMI Licensing LLC u Sjedinjenim Američkim Državama i drugim zemljama.

SLOVENŠČINA

VARNOST IZDELKA

OBVESTILO O VARNOSTI IZDELKA
EON Box je izdelan v skladnosti z mednarodnimi varnostnimi standardi, vendar morate poskrbeti za varno uporabo.

NAMESTITEV:

- Pri uporabi spremenka uporabljajte le napajalnik, ki ste ga prejeli skupaj z izdelkom.
- Izdelka ne postavljajte na nestabilno površino.
- Spremenka ne priključite na napajanje, dokler niste pravilno priključili drugih kablov.
- Ne preopterećujte utičnice ali produžni kabel jer to može povećati rizik od strujnog udara ili požara.
- Če je napajalni kabel poškodovan, zamenjajte napajalnik.
- Zagotovite preprost dostop do napajalnika, da ga lahko izključite iz napajanja.
- Prepričajte se, da so vsi električni priključki pravilno priključeni.
- Napajalnika ne izpostavljajte vlagi.
- Na spremnik ne postavljajte težkih naprav.
- Ne zakrivajte reže za prezračevanje.
- Spremenka ne uporabljajte ali shranjujte v vročih, mrzlih, vlažnih ali prašnih prostorih.

OBVESTILA O UPORABI:

- Na spremenik ne postavljajte kozarcev ali drugih posod s tekočinami.
- Spremenka lahko čistite samo s suho ali vlažno krpo. Preprečite neposredni stik z vodo ali drugimi tekočinami (topili).
- Če spremenka dlje časa ne boste uporabljali, ga izklopite iz napajanja.
- Spremenka ne postavljajte v bližino grelcev ali drugih virov topline.
- Ne odpirajte spremenka ali napajalnika, saj obstaja tveganje električnega udara.
- V spremenke ne vtikajte kovinskih predmetov.
- Na napravo ne postavljajte virov odprtega ognja, kot so sveče.

SPECIFIKACIJE ZA SPREJEMNIK EON BOX:

Oznaka modela:	SDOTT0202
Temperaturno območje delovanja:	0°C do 45°C
Izvor napajanja:	12V-1A
Dimenzije:	120mm x 120mm

SPECIFIKACIJE ZA DALJINSKI UPRAVLJALNIK EON REMOTE:

Oznaka modela:	T4HUT725/4TkA Notus
Baterij:	2 AAA
Brezžične možnosti:	Prenos BLE in IR

Dolby AUDIO Izdelano z licenco družbe Dolby Laboratories. Dolby, Dolby Digital Plus in dvojni D-simbol so blagovne znamke družbe Dolby Laboratories.

HDMI™ HDMI, logotip HDMI in multimedijski vmesnik HD so blagovne znamke ali registrirane blagovne znamke HDMI licenciране LLC v Združenih državah Amerike in drugih državah.

HRVATSKI

SIGURNOSNE INFORMACIJE

SIGURNOSNE INFORMACIJE
EON Box je proizveden u skladu s međunarodnim sigurnosnim standardima, ali morate voditi računa o pažljivoj uporabi.

SAVJETI PRILIKOM INSTALACIJE:

- Koristite **samo** napajanje koje ste dobili uz EON box.
- Ne postavljajte proizvod na nestabilnu površinu.
- Ne priključujte EON box na napajanje dok niste ispravno spojili sve ostale kabele.
- Ne preopterećujte utičnicu ili produžni kabel jer to može povećati rizik od strujnog udara ili požara.
- Ako se kabel ošteti, zamijenite cijelo napajanje.
- Utičnica mora biti lako dostupna kako bi se omogućilo brzo i nesmetano isključivanje uređaja.
- Uvjerite se da su svi električni spojevi propisno izvedeni.
- Ne izlažite EON box vlazi.
- Na stavljajte teške predmete na EON box.
- Ne prekrivajte ventilacijske otvore na uređaju.
- Nemojte koristiti ili skladištiti EON box u vrućim, hladnim, vlažnim ili prašnjavim prostorima.

SAVJETI PRILIKOM UPOTREBE:

- Ne stavljate na EON box ništa što se može proliti.
- EON box smijete čistiti isključivanjem suhe ili lagano vlažne krpe. Izbjegavajte direktan kontakt s vodom ili drugim tekućinama.
- Isključite EON box iz utičnice ako ga nećete koristiti duže vrijeme.
- Ne ostavljate EON box u blizini izvora topline.
- Ne otvarajte EON box ili napajanje zbog rizika od strujnog udara.
- Ne stavljate metalne predmete u ventilacijske otvore.
- Ne stavljate predmete koji su izvor otvorene vatre, poput svijeća, na uređaj.

SPECIFIKACIJA ZA EON BOX:

Broj modela:	SDOTT0202
Radna temperatura:	0°C do 45°C
Napajanje:	12V-1A
Dimenzije:	120mm x 120mm

SPECIFIKACIJA ZA EON DALJINSKI UPRAVLJAČ:

Broj modela:	T4HUT725/4TkA Notus
Baterije:	2 AAA
Bežične funkcije:	BLE i IR transmisija

Dolby AUDIO Proizvedeno pod licencom tvrtke Dolby Laboratories. Dolby, Dolby Audio i simbol dupla-D su zaštićene marke tvrtke Dolby Laboratories.

HDMI™ Termini HDMI i HDMI High-Definition Multimedia sučelje, kao i HDMI logotip su zaštićene marke tvrtke HDMI Licensing LCC u SAD-u i drugim zemljama.