Energizer

ECA007

EN

Specification:

Model Name : ECA007
Rated Input : USB-C 5V/2A, 9V/2A
Wireless Output : 5W/7.5W/10W/15W
Dimensions : 63(L) x90(W) x28(H) mm
Weight : 50g±10g

ES

Especificaciones:

Modelo : ECA007
Tensión de Entrada : USB-C 5V/2A, 9V/2A
Teléfono móvil: 5W/7.5W/10W/15W
Dimensiones : 63(L) x90(W) x28(H) mm
Peso : 50g±10g

FR

Specifications:

Modèle : ECA007
Entrée : USB-C 5V/2A, 9V/2A
Téléphone mobile : 5W/7.5W/10W/15W
Dimensions : 63(L) x90(W) x28(H) mm
Poids : 50g±10g

IT

Specificazioni:

Modello : ECA007
Ingresso Nominale : USB-C 5V/2A, 9V/2A
Cellulare : 5W/7.5W/10W/15W
Dimensioni : 63(L) x90(W) x28(H) mm
Peso : 50g±10g

DE

Technische Daten:

Modell : ECA007
Eingangsspannung : USB-C 5V/2A, 9V/2A
Mobiltelefon : 5W/7.5W/10W/15W
Abmessungen : 63(L) x90(W) x28(H) mm
Gewicht : 50g±10g

NL

Specificaties :

Modelnaam : ECA007
Nominaal ingangsvermogen :
USB-C 5V/2A, 9V/2A
Mobiele telefoon : 5W/7.5W/10W/15W
Afmetingen : 63(L) x90(W) x28(H) mm
Gewicht : 50g±10g

PT

Especificações :

Nome do Modelo : ECA007
Tensão de Entrada : USB-C 5V/2A, 9V/2A
Celular : 5W/7.5W/10W/15W
Dimensões : 63(L) x90(W) x28(H) mm
Peso : 50g±10g

Package Contents
Contenido del paquete
Contenu de l'emballage
Contenuti della confezione
Verpackungsinhalt
Inhoud van de verpakking
Conteúdo

❶ ECA007

❷ User Manual
Manual de usuario
Manuel d'utilisation
Manuale utente
Benutzerhandbuch
Gebruikershandleiding
Manual de Instruções

❸ Charging Cable
Cable de carga
Câble de recharge
Cavo di ricarica
Ladekabel
Oplaadkabel
Cabo Carregador

Air Vent Mount
Soporte de rejilla
Support de ventilation
Supporto per presa d'aria
Halterung für Lüftungsschlitze
Luchtroosterbevestiging
Suporte para grelhas de ventilação

Dash Mount
Soporte de tablero
Support pour tableau de bord
Supporto per cruscotto
Armaturenbretthalterung
Dashboardbevestiging
Suporte para painel

Windshield Mount
Soporte de parabrisas
Support pour pare-brise
Supporto per la parabrezza
Windschutzscheibenhalterung
Voorruitbevestiging
Suporte para pára-brisa

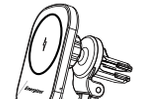

❶ Magnetic Charging Pad
Base de carga magnética
Pad magnétique de chargement
Ricaricatore magnetico
Magnetisches Ladepad
Magnetisch oplaadblik
Base de carregamento magnético

❷ USB-C Port
Puerto USB-C
Port USB-C
Porta USB-C
USB-C-Anschluss
USB-C ingang
Porta USB-C

❸ LED Indicator
LED Indicador
Indicateur LED
Indicatore LED
LED-Anzeige
LED indicator
Indicador de LED

LED Light Indicator
Green light: Charging
Red light: Foreign object detection, please remove the object immediately

LED Indicador de luz
Luz verde: señala que está cargando
Luz roja: señala que detecta objeto foráneo, favor de retirarlo inmediatamente.

Indicateur de la lumière LED
Lumière verte : en charge
Lumière rouge : détection de corps étranger, veuillez retirer l'objet immédiatement.

Indicatore a LED
Luce verde: in carica
Luce rossa: rilevato oggetto estraneo, si prega di rimuovere l'oggetto immediatamente

LED-Lichtanzeige
Grünes Licht: Laden
Rotes Licht: Fremdkörpererkennung, bitte entfernen Sie den Gegenstand sofort

Indicador de LED
Indicação da luz LED
Luz verde: Carregando
Luz vermelha: Detecção de objeto estranho, remova o objeto imediatamente

Indicação da luz LED
Luz verde: Carregando
Luz vermelha: Detecção de objeto estranho, remova o objeto imediatamente

WARRANTY

All products from the date of purchase are qualified for limited time warranty.
For more warranty information, please visit: http://www.energizerpowerbanks.com

Garantía

Todos los productos a partir de la fecha de compra califican para una garantía por tiempo limitado.
Para más información, favor de visitar: http://www.energizerpowerbanks.com

GARANTIE

Tous les produits bénéficient d'une garantie à durée limitée à compter de la date d'achat.
Pour plus d'informations sur la garantie, veuillez vous rendre sur le site :
http://www.energizerpowerbanks.com

Garanzia

I prodotti sono coperti dalla garanzia per un tempo limitato della data d'acquisto.
Per maggiori informazioni, si prega di visitare il sito: http://www.energizerpowerbanks.com

GARANTIE

Für alle Produkte gilt ab Kaufdatum eine begrenzte Zeitgarantie. Weitere Garantieinformationen finden Sie unter: http://www.energizerpowerbanks.com

GARANTIE

Alle producten vallen vanaf de datum van aankoop in aanmerking voor een beperkte garantieperiode. Voor meer informatie over deze garantie kunt u terecht op: http://www.energizerpowerbanks.com

GARANTIA

A partir da data de compra, todos os produtos são qualificados para garantia por tempo limitado. Para obter mais informações sobre garantia, visite:
http://www.energizerpowerbanks.com

Safety Instructions

- Avoid water, heat, fire, penetration of the product, and severe drops at all times.
- Do not insert other object to the USB ports other than the USB connectors.
- During charging, your device and the product may feel slightly warm, this is normal.
- Do not clean the product with water or other cleaning products, clean the exterior with a lightly wetted cloth or napkin.
- Any intentional and physical damage to the product will not be under the warranty conditions.
- Do not place any metal or flammable object on top of this product.
- This product is not suitable for extreme climates, please store and use this product properly.

Instrucciones de seguridad

- Evite agua, calor, fuego, penetración del producto y caídas graves en todo momento.
- No inserte ningún otro objeto en los puertos USB que no sean los conectores USB.
- Es normal que su dispositivo y el producto se calienten durante la carga
- No limpie el producto con agua u otros productos de limpieza, limpie el exterior con un paño o servilletas ligeramente humedecido
- Cualquier daño intencional y físico al producto no estará bajo las condiciones de garantía.
- No coloque ningún objeto metálico o inflamable encima de este producto.
- Este producto no es apropiado para climas extremos, favor de guardar y utilizado correctamente.

Consignes de sécurité

- Evitez à tout moment l'eau, la chaleur, le feu, la pénétration du produit et les chutes importantes
- Ne pas insérer d'autres objets que les connecteurs USB dans les ports USB
- Pendant le chargement, votre appareil et votre produit peuvent légèrement chauffer, ceci est normal
- Ne pas nettoyer le produit avec de l'eau ou d'autres produits de nettoyage, nettoyer l'extérieur avec un vêtement ou un chiffon légèrement mouillé
- Tout dommage causé au produit, intentionnel ou physique, ne sera pas couvert par les conditions de garantie
- Ne placez aucun objet métallique ou inflammable sur ce produit
- Ce produit ne convient pas aux climats extrêmes, veuillez stocker et utiliser ce produit correctement

Istruzioni di sicurezza

- Evitare l'acqua, alte temperature, fuoco, inserimento di oggetti estranei nel prodotto e frequenti forti cadute.
- Non inserire oggetti diversi dal cavo USB nelle prese USB.
- E' normale che il prodotto possa surriscaldarsi lievemente durante la ricarica.
- Evitare di pulire con acqua o con altri prodotti di pulizia. Pulire con un panno lievemente umido, o con una salvietta.
- Qualsiasi danno fisico intenzionale non sarà coperto dalla garanzia.
- Non disporre il prodotto in condizioni climatici estremi. Si prega di tenere e utilizzare il prodotto con discrezione.
- Questo prodotto non è adatto a climi estremi, conservare e utilizzare questo prodotto correttamente.

Sicherheitsanweisungen

- Vermeiden Sie jederzeit Wasser, Hitze, Feuer, Eindringen des Produkts und starke Stürze.
- Stecken Sie keine anderen Gegenstände in die USB-Anschlüsse außer den USB-Verbindungsstücken
- Während des Ladevorgangs können Ihr Gerät und das Produkt sich leicht erwärmen, Das ist normal.
- Reinigen Sie das Produkt nicht mit Wasser oder anderen Reinigungsmitteln. Reinigen Sie die äußere Oberfläche mit einem leicht befeuchteten Tuch oder Serviette.
- Jegliche absichtliche oder physische Beschädigung des Produkts fällt nicht unter die Garantiebedingungen.
- Legen Sie keine Metall- oder brennbaren Gegenstände auf dieses Produkt.
- Dieses Produkt ist nicht für extreme Klimabedingungen geeignet, Bitte lagern und verwenden Sie dieses Produkt ordnungsgemäß.

Veiligheidsinstructies

- Vermijd ten alle tijde water, hitte, vuur penetratie van het product, en harde valen.
- Steek geen andere objecten dan USB-aansluiters in de USB-poorten.
- Tijdens het opladen kan uw apparaat en het product enigzins warm aanvoelen; dit is normal.
- Reinig het product niet met water of andere reinigingsproducten; maak de buitenkant schoon met een licht vochtige doek of servet.
- Opzettelijke en fysieke schade aan het product valt niet onder de garantievoorwaarden.
- Plaats geen metalen of brandbare objecten op dit product.
- Dit product is niet geschikt voor extreme klimaten; bewaar en gebruik dit product op de juiste manier.

Instruções de segurança

- Evite sempre o contato com água, calor, fogo e quedas fortes.
- Não insira outros objetos nas portas USB além dos conectores USB.
- Durante o carregamento, o seu dispositivo e o produto podem ficar ligeiramente quentes, isso é normal.
- Não limpe o produto com água ou outros produtos de limpeza. Limpe o exterior com um pano ou guardanapo levemente umedecido.
- Qualquer dano intencional e físico ao produto não são cobertos pela garantia.
- Não coloque nenhum objeto metálico ou inflamável em cima deste produto.
- Este produto não é adequado para uso em climas extremos. Guarde e utilize este produto apropriadamente.

How to USE
Modo de uso
Comment l'utiliser ?
Istruzioni per l'uso
Bedienungsanweisungen
Gebruik
Modo de Usar

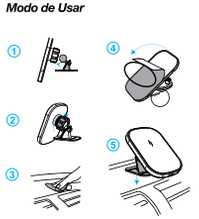

1. Install the charging pad onto the dash mount
2. Screw the charging pad tightly onto the dash mount
3. Clean the surface to ensure better attachment
4. Remove the back of the sticker
5. Place your dash mount where it's suitable for your viewing
6. Connect USB charging cable to the charging pad to begin charging

1. Instale la base en el soporte de tablero.
2. Encaje firmemente la base en el soporte de tablero.
3. Limpie la superficie para asegurar una mejor fijación.
4. Retire la parte posterior de la pegatina.
5. Coloque su soporte de tablero donde sea adecuado para su visualización.
6. Conecte el cable de carga USB a la base para comenzar a cargar.

1. Installez le chargeur sur le support pour tableau de bord
2. Vissez fermement le chargeur sur le support pour tableau de bord
3. Nettoyez la surface pour assurer une meilleure fixation
4. Retirez le dos de l'autocollant
5. Placez votre support pour tableau de bord là où il convient pour votre visualisation
6. Connectez le câble de chargement USB au chargeur pour commencer le chargement

1. Installare il caricatore sul supporto del cruscotto
2. Avvitare il caricatore sul supporto del cruscotto
3. Pulire la superficie per garantire un migliore fissaggio
4. Rimuovere l'adesivo sul lato posteriore.
5. Posizionare il supporto del caricatore in una posizione a piacere sul cruscotto
6. Collegare il cavo USB al caricatore per iniziare la ricarica

1. Befestigen Sie das Ladepad an der Armaturenbretthalterung
2. Schrauben Sie das Ladepad fest an die Armaturenbretthalterung
3. Reinigen Sie die Oberfläche, um eine bessere Haftung sicherzustellen.
4. Entfernen Sie die Rückseite des Aufklebers
5. Legen Sie Ihre Armaturenbretthalterung an einer Stelle, die für Ihre Sicht geeignet ist
6. Verbinden Sie USB-Ladekabel auf das Ladepad, um mit dem Laden zu beginnen.

1. Installeer het oplaadblik op de dashboardbevestiging
2. Schroef het oplaadblik stevig vast op de dashboardbevestiging
3. Maak het oppervlak schoon voor betere hechting
4. Verwijder de achterkant van de sticker
5. Plaats uw dashboardbevestiging zodoende dat deze in uw gesichtsveld valt.
6. Sluit de USB-oplaadkabel aan op het oplaadblik om te beginnen met opladen

1. Instale a base de carregamento no suporte para painel
2. Enrosque firmemente a base de carregamento no suporte para painel
3. Limpe a superfície para garantir melhor fixação
4. Retire a película do adesivo
5. Coloque o suporte para painel no lugar adequado para sua visualização
6. Conecte o cabo de carregamento USB à base de carregamento para começar a carregar

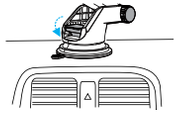

1. Install the charging pad onto the windshield mount
2. Place your windshield mount on the windshield or dashboard
3. Press down the clamp on the mount to attach tightly to the dashboard
4. Connect USB charging cable to the charging pad to begin charging

1. Instale la plataforma de carga en el clip de rejilla
2. Instale el clip de rejilla en ella
3. Encajelo firmemente en la rejilla y ajustelo a su ángulo preferido
4. Conecte el cable de carga USB a la plataforma de carga para comenzar a cargar

1. Installez le chargeur sur le support pour pare-brise
2. Placez votre support pour pare-brise sur le pare-brise ou sur le tableau de bord
3. Appuyez sur la pince du support pour la fixer fermement au tableau de bord
4. Connectez le câble de chargement USB au chargeur pour commencer le chargement

1. Installare il caricatore sul supporto per la parabrezza
2. Posizionare il supporto per la parabrezza sulla parabrezza o sul cruscotto
3. Premere in giù il morsetto presente sul supporto per fissarlo al cruscotto.
4. Collegare il cavo USB al supporto del caricatore per iniziare la ricarica.

1. Befestigen Sie das Ladepad an der Windschutzscheibenhalterung
2. Stellen Sie Ihre Windschutzscheibenhalterung an der Windschutzscheibe oder dem Armaturenbrett
3. Drücken Sie die Klammer auf der Halterung nach unten, um sie fest am Armaturenbrett zu befestigen
4. Verbinden Sie USB-Ladekabel auf das Ladepad, um mit dem Laden zu beginnen.

1. Installeer het oplaadblik op de voorruitbevestiging
2. Plaats de voorruitbevestiging op de voorruit of het dashboard
3. Druk op de klem op de bevestiging om deze stevig aan het dashboard te bevestigen
4. Sluit de USB-oplaadkabel aan op het oplaadblik om te beginnen met oplade

1. Instale a base de carregamento no suporte para pára-brisa
2. Coloque o suporte para pára-brisa no pára-brisa ou no painel
3. Pressione o grampo no suporte para prendê-lo firmemente no painel
4. Conecte o cabo de carregamento USB à base de carregamento para começar a carregar

How to Pick the Right Case
Please use compatible magnetic case for optimal results.
iPhone 11/X/8/SE series can charge wirelessly
with a magnetic case that's compatible with the charging stand.

Cómo elegir el case adecuado
Favor de usar case magnética compatible para obtener resultados óptimos.
Los iPhone 11/X/8/SE series pueden cargar inalámbricamente con un case magnético que sea compatible con el cargador

Comment choisir le bon étui
Veuillez utiliser un étui magnétique compatible pour des résultats optimaux.
Les séries iPhone 11/X/8/SE peuvent se recharger sans fil avec un étui magnétique compatible avec le support de chargement

Come scegliere la giusta custodia per il cellulare.
Si prega di utilizzare la custodia magnetica compatibile per ottenere risultati desiderati.
La serie iPhone 11/X/8/SE possono essere ricaricate in modalità wireless attraverso una custodia magnetica compatibile con il supporto di ricarica.

Auswahl der richtigen Hülle
Bitte verwenden Sie eine kompatible Magnethülle für optimale Ergebnisse.
Die iPhone 11/X/8/SE-Serie kann mit einer magnetischen Hülle, die mit der Ladestation kompatibel ist, kabellos aufgeladen werden.

De juiste hoes kiezen
Gebruik een geschikte magnetische hoes voor het beste resultaat.
De iPhone 11/X/8/SE series kunnen draadloos worden opgeladen met een magnetische hoes die compatibel is met de oplaadstandaard.

Como escolher a capa certa
Use capa magnética compatível para obter melhores resultados.
A série iPhone 11/X/8/SE pode carregar sem fio com a capa magnética compatível com a base de carregamento.

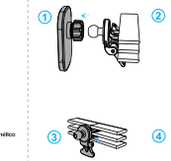

1. Install the charging pad onto the air vent clip
2. Install the air vent clip to the air vent
3. Screw tightly onto the air vent and adjust to your preferred angle
4. Connect USB charging cable to the charging pad to begin charging

1. Install the charging pad onto the air vent clip
2. Install the air vent clip to the air vent
3. Screw tightly onto the air vent and adjust to your preferred angle
4. Connect USB charging cable to the charging pad to begin charging

1. Instalar el caricatore sulla melletta della presa d'aria
2. Instalare la melletta della presa d'aria sulla presa d'aria.
3. Avvitare saldamente sulla presa d'aria e regolare l'angolazione a proprio piacimento.
4. Connettere il cavo USB al supporto del caricatore per iniziare la ricarica.

1. Befestigen Sie das Ladepad an der Lüftungsklammer
2. Befestigen Sie die Lüftungsklammer an der Lüftungsöffnung
3. Schrauben Sie es fest auf die Lüftungsöffnung und stellen Sie es auf den gewünschten Winkel ein
4. Verbinden Sie USB-Ladekabel auf das Ladepad, um mit dem Laden zu beginnen.

1. Maak het oplaadblik vast aan de luchtroosterbevestiging
2. Maak de luchtroosterbevestiging vast aan het luchtrooster
3. Draai de luchtroosterbevestiging stevig aan en pas aan naar uw gewenste hoek
4. Sluit de USB-oplaadkabel aan op het oplaadblik om te beginnen met opladen

1. Instale a base de carregamento no clipe de ventilação
2. Instale o clipe de ventilação na grelha de ventilação
3. Enrosque firmemente o clipe na grelha e ajuste para o ângulo da sua preferência
4. Conecte o cabo de carregamento USB à base de carregamento para começar a carregar

PowerSafe Management
Guarantees against short circuit and over-charging for your power bank and devices.

Customer Service
For any question about the product, please contact us at service@energizerpowerbanks.com

Dispose the battery properly, seek for local disposal facility for advice.
Do not dispose, disassemble, damage, or incinerate the battery at all time.

Deseche la batería de la manera adecuada, Busque un centro de procesamiento de residuos local para que le asesoren al respecto.
No deseche, desmonte, dañe o incinere la batería en cualquier momento.

Débarrassez-vous de la batterie de façon appropriée, recherchez un centre d'élimination local pour obtenir des conseils.
Ne jetez pas, ne démontez pas, n'endommagez pas ou n'incinérez pas la batterie.

Smaltire la batteria come appropriato, si prega di informarsi presso gli impianti di smaltimento locali.
Non gettare, smontare, danneggiare o bruciare la batteria.

Achten Sie auf ordnungsgemäße Entsorgung der Batterie, Lassen Sie sich, wenn nötig, bei einer örtlichen Entsorgungsstelle beraten.
Unter keinen Umständen dürfen Sie die Batterie wegwerfen, auseinandernehmen, beschädigen oder in Brand setzten.

Verwerpt de batterijen op passende wijze, raadpleeg het lokale inzamelingspunt voor advies.
De batterij nooit weggooien, demonteren, beschadigen of verbranden.

A bateria deve ser eliminada de forma adequada, Aconselhe-se junto de uma unidade de descarga e eliminação de baterias.
Não coloque a bateria no lixo doméstico nem a desmonte, danifique ou destrua através de incineração.

FCC Warning

This device complies with part 15 of the FCC Rules. Operation is subject to the following two conditions:(1) This device may not cause harmful interference, and (2) this device must accept any interference received, including interference that may cause undesired operation.
Any Changes or modifications not expressly approved by the party responsible for compliance could void the user's authority to operate the equipment.
This equipment has been tested and found to comply with the limits for a Class B digital device, pursuant to part 15 of the FCC Rules. These limits are designed to provide reasonable protection against harmful interference in a residential installation. This equipment generates uses and can radiate radio frequency energy and, if not installed and used in accordance with the instructions, may cause harmful interference to radio communications. However, there is no guarantee that interference will not occur in a particular installation. If this equipment does cause harmful interference to radio or television reception, which can be determined by turning the equipment off and on, the user is encouraged to try to correct the interference by one or more of the following measures:
- Reorient or relocate the receiving antenna.
- Increase the separation between the equipment and receiver.
- Connect the equipment into an outlet on a circuit different from that to which the receiver is connected.
- Consult the dealer or an experienced radio/TV technician for help.

FCC RF exposure statement: The equipment complies with FCC radiation exposure limits set forth for an uncontrolled environment. This equipment should be installed and operated with minimum distance between 20cm the radiator your body.

©2023 Energizer. Energizer, Energizer Character and certain graphic designs are trademarks of Energizer Brands, LLC and related subsidiaries and are used under license by TennRich International Corp..

UM_I_ECA007_M_V1