UGREEN

HITUNE T1
TRUE WIRELESS EARBUDS

MANUAL | PID: WS111

Bluetooth

User Manual | Benutzerhandbuch | Manuel de l'utilisateur | Manual de usuario
Manuale utente | Гарамж заавар | 取扱説明書 | 사용자 설명서
دليل المستخدم

Product Overview

DE: Produktdetails | FR: Détails du Produit | ES: Detalles del producto | IT: Dettagli del Prodotto | RU: Обзор информации | JP: 製品概要 | KR: 제품 개요 | AR: تفاصيل المنتج

Earbuds | Ohrhörer | Écouteurs | Auriculares | Auricolari | Беспроводные наушники | ヘッドホン | 귀이어폰 | سماعات رأس

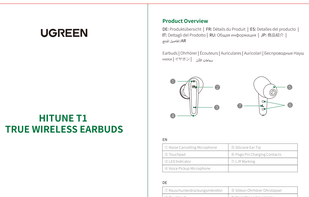

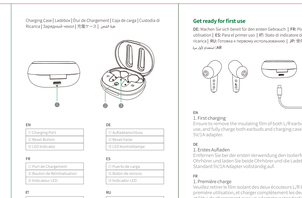

Charging Case | Ladeetui | Étui de Chargement | Caja de carga | Custodia di Ricarica | Зарядный чехол | 充電ケース | 충전 케이스 | علبة الشحن

Get ready for first use

DE: Machen Sie sich bereit für den ersten Gebrauch | FR: Pour la première utilisation | ES: Para el primer uso | IT: Siete di indicatori della custodia di ricarica | RU: Готовность к первому использованию | JP: 使用前 | KR: 첫 사용을 위한 준비 | AR: استعداد للاستخدام الأول

EN
1. First charging
Ensure to remove the insulating film of both L/R earbud on its first use, and fully charge both earbuds and charging case by a standard 5V/1A adapter.

DE
1. Erstes Aufladen
Entfernen Sie bei der ersten Verwendung den Isolierfilm beider Ohrhörer und laden Sie beide Ohrhörer und die Ladebox mit einem Standard 5V/1A-Adapter vollständig auf.

FR
1. Première charge
Veuillez retirer le film isolant des deux écouteurs L/R lors de sa première utilisation, et charger complètement les deux écouteurs et l'étui de chargement avec un adaptateur standard 5V/1A.

ES
1. Primera carga
Retire la película aislante de los auriculares L / R antes del primer uso, y luego cargue completamente los auriculares y la caja de carga mediante un adaptador USB estándar de 5V / 1A.

IT
1. Prima ricarica
Assicurati di rimuovere la pellicola isolante di entrambi gli auricolari L / R al primo utilizzo e di caricare completamente entrambi gli auricolari e la custodia di ricarica con un adattatore standard 5V / 1A.

RU
1. Первая зарядка
Убедитесь в том, что для удаления изоляционную пленку обоих наушников L/R при первом использовании и полностью зарядите наушники и зарядный чехол со стандартным 5V/1A USB-адаптером.

JP
1. 初回充電
初めて使用する前に、左右のイヤホンの絶縁フィルムを取り外し、イヤホンと充電ケースを標準の5V / 1Aの充電器で完全に充電してください。

KR
1. 충전하기
첫 번째 사용하기 전, 좌우 이어폰의 절연 필름을 제거하고 이어폰과 충전 케이스를 표준 5V / 1A 어댑터로 완전히 충전하십시오.

AR
1. الشحن الأول
تأكد من إزالة الفيلم العازل عند أول استخدام لكل من سماعة الأذن L / R ، وشحن سماعتي الأذن وعلبة الشحن بالكامل بواسطة محول قياسي 5V / 1A.

Specifications

DE: Spezifikationen | FR: Spécifications | ES: Especificación | IT: Specifiche | RU: Характеристики | JP: 商品仕様 | KR: 사양 | AR: المواصفات

Product name	HiTune T1 True Wireless Earbuds
Product model	WS111
Version	Bluetooth 5.3
Profiles	HSP, HFP, AVRCP, A2DP
Bluetooth frequency	2402MHz-2480.5MHz
Bluetooth range	20m
Codec	AAC, SBC
Frequency response	20Hz-20kHz
Speaker impedance	16Ω
Speaker sensitivity	97±3dB
Microphone sensitivity	-38±3dB
Earbuds battery capacity	2*30mAh
Charging case battery	Audfree Lithium polymer battery
Charging case capacity	500mAh 3.7V (1.85Wh)
Fully charged time	5h
Charging port	USB-C
Fully charge the earbuds	1.5hrs
Fully charge the case	2hrs
Charging case input	5V⎓400mA
Charging case output	5V⎓200mA
Operating time	5.5hrs music play on a single charge 24hrs music play with charging case

Charging Case Battery Level & Charging

1. Charge the case:
Use standard 5V/1A adapter and provided USB-C cable to charge the case.

2. Charging case battery level :
Open the charging case and the LED indicator show the current battery level for 3 seconds

(1). Ultra-low battery level: lower than 5%, LED indicator fast blinking red for 3 seconds. Please charge the case in time.
(2). Low battery level: lower than 30%, LED indicator slow blinking red for 3 seconds. The charging case still can be used to charge earbuds for a short time.
(3). Fully battery level: larger than 30%, LED indicator slow blinking white for 3 seconds. The charging case is ready for discharge.

3. The LED indicator of the charging case glows solid white during the charging process. It will turn off when fully charged.

DE
Ladebox Batteriestand & Aufladen
1. Offnen Sie den Ladekasten und die LED-Anzeige zeigt 3 Sekunden lang den aktuellen Akkustatus an.

(1). Sehr niedriger Akkustand: niedriger als 5%, LED-Anzeige blinkt 3 Sekunden lang schnell rot. Bitte laden Sie den Ladekasten rechtzeitig auf.
(2). Niedriger Batteriestand: niedriger als 30%, LED-Anzeige blinkt langsam 3 Sekunden lang rot. Der Ladekasten kann weiterhin zum Aufladen der Ohrhörer für kurze Zeit verwendet werden.
(3). Vollständiger Akkustand: größer als 30%, LED-Anzeige blinkt langsam 3 Sekunden lang weiß. Zu diesem Zeitpunkt verfügt der Ladekasten über ausreichend Strom, um die Ohrhörer mehrfach aufzuladen.

3. Die LED-Anzeige der Ladebox leuchtet beim Ladevorgang weiß. Es wird ausgeschaltet, wenn es voll aufgeladen ist.

FR
Niveau de Batterie et Chargement de l'Étui de Chargement
1. Chargez l'étui : Utilisez un adaptateur standard 5V/1A et le câble USB-C fourni pour charger l'étui.

2. Niveau de batterie de l'étui de chargement :
Ouvrez l'étui de chargement et l'indicateur LED indique le niveau actuel de la batterie pendant 3 secondes.

(1). Niveau de batterie ultra-faible : inférieur à 5%, indicateur LED clignotant rapidement en rouge pendant 3 secondes. Veuillez recharger l'étui à temps.
(2). Niveau de batterie faible : inférieur à 30%, indicateur LED clignotant lentement en rouge pendant 3 secondes. L'étui de chargement peut encore être utilisé pour charger les écouteurs pendant un court laps de temps.
(3). Niveau de batterie complet : supérieur à 30%, indicateur LED clignotant lentement en blanc pendant 3 secondes. L'étui de chargement est prêt à être déchargé.

3. L'indicateur LED de l'étui de chargement reste allumé en blanc pendant la charge. Il s'éteint une fois complètement chargé.

ES
Carga y Nivel de Batería de Caja de Carga
1. Cargar la caja: cargar la caja con un adaptador USB estándar o certificado de 5V / 1A y el cable de carga USB-C incluido.

2. Nivel de batería de la caja de carga
Abra la caja de carga, el indicador LED muestra el nivel actual de la batería y se apaga después de 3 segundos.

(1). Nivel de batería ultra bajo: inferior al 5%, el indicador LED parpadea rápidamente en rojo durante 3 segundos. Cargue la caja a tiempo.
(2). Nivel de batería bajo: inferior al 30%, el indicador LED parpadea lentamente en rojo durante 3 segundos. La caja de carga se puede usar para cargar los auriculares una vez.
(3). Nivel de batería completo: superior al 30%, el indicador LED parpadea lentamente en blanco durante 3 segundos. En este caso la caja de carga tiene suficiente batería y se puede usar para cargar los auriculares varias veces.

3. La luz blanca de la caja de carga está siempre encendida durante la carga, y se apagará cuando esté completamente cargada.

IT
Livello della Batteria & Ricarica della Custodia di Ricarica
1. Carica la custodia: utilizzare l'adattatore 5V / 1A standard e il cavo USB-C in dotazione per caricare la custodia.

2. Livello della batteria della custodia di ricarica :
Apri la custodia di ricarica, l'indicatore LED mostra il livello attuale della batteria per 3 secondi.

(1). Livello della batteria estremamente basso: inferiore al 5%, indicatore LED rosso lampeggiante veloce per 3 secondi. Si prega di caricare la custodia in tempo.
(2). Livello della batteria basso: inferiore al 30%, indicatore LED rosso lampeggiante lento per 3 secondi. La custodia di ricarica può ancora essere utilizzata per caricare gli auricolari una volta.
(3). Livello della batteria completo: superiore al 30%, indicatore LED che lampeggia lentamente in bianco per 3 secondi. La custodia di ricarica è pronta per essere scaricata.

3. L'indicatore LED della custodia di ricarica emette una luce bianca fissa durante il processo di ricarica. Si spegnerà quando sarà completamente carico.

RU
Зарядный футляр:уровень заряда аккумулятора и зарядка
1. Зарядите футляр: используйте стандартный адаптер 5 В / 1 А и прилагаемый кабель USB-C для зарядки футляра.

2. уровень заряда аккумулятора зарядного устройства :
Откройте зарядный футляр, светодиодный индикатор покажет текущий уровень заряда батареи в течение 3 секунд.
(1). Сверхнизкий уровень заряда батареи: менее 5%, светодиод мигает быстро красным цветом в течение 3 секунд. Пожалуйста, зарядите корпус вовремя.
(2). Низкий уровень заряда батареи: менее 30%, светодиодный индикатор медленно мигает красным в течение 3 секунд. Зарядный чехол по-прежнему можно использовать для однократной зарядки наушников.
(3). Полный уровень заряда батареи: более 30%, светодиоды индикатора медленно мигают белым в течение 3 секунд. Зарядный чехол готов к разрядке.

3. Светодиодный индикатор зарядного футляра постоянно горит белым во время зарядки. Он выключится при полной зарядке.

JP
充電ケースの電源と充電
1. ケースを充電する：付属の5V / 1Aの電源と付属のUSB-Cケーブルを使用して充電ケースを充電します。
2. 充電ケース電池残量：充電ケースを開いて、ランプが現在電量を3秒表示してから消灯します。
(1). 電量低：5%以下、赤ランプは3秒ファストフラッシュ点滅。その時、充電ケースに充電してください。
(2). 電量低：30%以下、赤ランプは3秒遅く点滅し、充電ケースはイヤホンを一定時間充電できます。
(3). 満タン電量：30%以上、白ランプは3秒遅く点滅し、この時充電ケースの電量は最大です。イヤホンへの充電の充電できます。
3. 充電時間：充電に対して、充電完了するまで消灯します

KR
충전 케이스 배터리 및 충전
1. 케이스 충전: 표준 5V / 1A 전원 어댑터 및 제공된 USB-C 케이블을 사용하여 충전 케이스를 충전합니다.
2. 충전 케이스 배터리 레벨 :
충전 케이스를 열면 LED 표시등이 3 초 동안 현재 배터리 레벨을 표시합니다.
(1). 매우 낮은 배터리 : 5% 미만, 빨간색 LED 표시등이 3 초 동안 빠르게 깜박입니다. 충전 케이스를 제때 충전하십시오.
(2). 배터리 부족 : 30% 미만, 빨간색 LED 표시등이 3 초 동안 천천히 깜박입니다. 충전 케이스는 이어폰을 단기간 충전하는 데 사용할 수 있습니다.
(3). 배터리 가득 참 : 30% 이상, 흰색 LED 표시등이 3 초 동안 천천히 깜박입니다. 충전 케이스는 방전할 준비가 되었습니다.
3. 충전 케이스의 LED 표시등은 충전 중에 흰색으로 켜져 있습니다. 완전히 충전되면 꺼집니다.

AR
إدارة بطارية علبة الشحن والشحن
1. شحن العلبة: استخدم محول 5V / 1A قياسي وكابل USB-C المرفق لشحن العلبة.
2. مستوى بطارية علبة الشحن :
افتح علبة الشحن وسيظهر مؤشر LED الحالي لمستوى البطارية لمدة 3 ثوان
(1). بطارية منخفضة للغاية: أقل من 5%، مؤشر LED يومض بسرعة باللون الأحمر لمدة 3 ثوان. يرجى شحن العلبة في الوقت المناسب.
(2). بطارية منخفضة: أقل من 30%، مؤشر LED يومض ببطء باللون الأحمر لمدة 3 ثوان. لا يزال من الممكن استخدام العلبة لشحن سماعات الأذن لفترة قصيرة.
(3). بطارية ممتلئة: أكثر من 30%، مؤشر LED يومض ببطء باللون الأبيض لمدة 3 ثوان. العلبة جاهزة للتفريغ.
3. مؤشر LED لعلبة الشحن يضيء باللون الأبيض الصلب أثناء عملية الشحن. سيتم إيقاف تشغيله عندما يكون ممتلئًا بالكامل.

Earbuds Voice Prompts Status

Status	Voice Prompts
Power on	Power on
Pairing	Pairing
Bluetooth connected	Bluetooth connected
Achieving voice assistant	Siri
Bluetooth disconnected	Bluetooth disconnected
Battery low	Battery low
EQ switch	Normal mode/Superbass mode
Power off	Power off

Status der Sprachansagen für Ohrhörer

Status	Sprachansagen
Einschalten	Power on
Pairing	Pairing
Gerät angebunden	Bluetooth connected
Aktivieren Sie den Sprachassistenten	Siri
Gerät getrennt	Bluetooth disconnected
Niedriger Akkustand	Battery low
EQ-Schalter	Normal mode/Superbass mode
Ausschalten	Power off

État des Invites Vocales des Écouteurs

État	Voice Prompts
Allumer	Power on
Appairage	Pairing
Connexion Bluetooth	Bluetooth connected
Activer Assistant Vocal	Siri
Déconnecter Bluetooth	Bluetooth disconnected
Batterie Faible	Battery low
Commutateur EQ	Normal mode/Superbass mode
Éteindre	Power off

Estado de Las Indicaciones de Voz de Los Auriculares

Estado	Indicaciones de voz
Encendido	Power on
Emparejamiento	Pairing
Conexión Bluetooth exitosa	Bluetooth connected
Active asistente de voz	Siri
Conexión Bluetooth desconectada	Bluetooth disconnected
Batería baja	Battery low
EQ switch	Normal mode/Superbass mode
Apagado	Power off

Stato degli Auricolari

Stato	Messaggi Vocali
Accendere	Power on
Accoppiamento	Pairing
Bluetooth Collegato	Bluetooth connected
Attivar l'assistente vocale	Siri
Bluetooth disconnesso	Bluetooth disconnected
Batteria scarica	Battery low
EQ Interruttore	Normal mode/Superbass mode
Spegnere	Power off

Состояние голосовых подсказок наушников

Состояние	Голосовые подсказки
Включить	Power on
Сопряжение	Pairing
Соединение Bluetooth успешно	Bluetooth connected
Активация голосового помощника	Siri
Bluetooth отключен	Bluetooth disconnected
Низкий уровень заряда батареи	Battery low
Переключение звукового эффекта	Normal mode/Superbass mode
Выключить	Power off

音声プロンプト

状態	音声プロンプト
電源オン	Power on
接続中	Pairing
Bluetooth接続完了	Bluetooth connected
音声アシスタント起動	Siri
Bluetooth接続切断	Bluetooth disconnected
バッテリ残量低下	Battery low
EQスイッチ	Normal mode/Superbass mode
オフ	Power off

음성 프롬프트 상태

상태	음성 프롬프트
전원 켜기	Power on
페어링	Pairing
Bluetooth 연결됨	Bluetooth connected
음성 어시스턴트 활성화	Siri
Bluetooth 연결 끊김	Bluetooth disconnected
배터리 부족	Battery low
EQ 스위치	Normal mode/Superbass mode
전원 끄기	Power off

حالة مؤشرات الصوت للأذن

الحالة	مؤشرات الصوت
تشغيل	Power on
الاقتران	Pairing
تم توصيل البلوتوث	Bluetooth connected
تفعيل المساعد الصوتي	Siri
قطع اتصال البلوتوث	Bluetooth disconnected
انخفاض مستوى البطارية	Battery low
تبديل الوضع	Normal mode/Superbass mode
إيقاف التشغيل	Power off

EN
1. Charging Port
Ensure to remove the insulating film of both L/R earbud on its first use, and fully charge both earbuds and charging case by a standard 5V/1A adapter.

DE
1. Erstes Aufladen
Entfernen Sie bei der ersten Verwendung den Isolierfilm beider Ohrhörer und laden Sie beide Ohrhörer und die Ladebox mit einem Standard 5V/1A-Adapter vollständig auf.

FR
1. Première charge
Veuillez retirer le film isolant des deux écouteurs L/R lors de sa première utilisation, et charger complètement les deux écouteurs et l'étui de chargement avec un adaptateur standard 5V/1A.

ES
1. Primera carga
Retire la película aislante de los auriculares L / R antes del primer uso, y luego cargue completamente los auriculares y la caja de carga mediante un adaptador USB estándar de 5V / 1A.

IT
1. Prima ricarica
Assicurati di rimuovere la pellicola isolante di entrambi gli auricolari L / R al primo utilizzo e di caricare completamente entrambi gli auricolari e la custodia di ricarica con un adattatore standard 5V / 1A.

RU
1. Первая зарядка
Убедитесь в том, что для удаления изоляционную пленку обоих наушников L/R при первом использовании и полностью зарядите наушники и зарядный чехол со стандартным 5V/1A USB-адаптером.

JP
1. 初回充電
初めて使用する前に、左右のイヤホンの絶縁フィルムを取り外し、イヤホンと充電ケースを標準の5V / 1Aの充電器で完全に充電してください。

KR
1. 충전하기
첫 번째 사용하기 전, 좌우 이어폰의 절연 필름을 제거하고 이어폰과 충전 케이스를 표준 5V / 1A 어댑터로 완전히 충전하십시오.

AR
1. الشحن الأول
تأكد من إزالة الفيلم العازل عند أول استخدام لكل من سماعة الأذن L / R ، وشحن سماعتي الأذن وعلبة الشحن بالكامل بواسطة محول قياسي 5V / 1A.

Connection and Operation

DE: Anschlussen und Bedienung | FR: Connexion et Opération | ES: Conexión y Operación | IT: Collegamento e Funzionamento | RU: Подключение и работа | JP: 接続と操作 | KR: 연결 및 작동 | AR: الاتصال والتشغيل

1. Earbuds Power On/Off
Auto On: Open the charging case and take out the earbuds.
Auto Off: Return the earbuds to the charging case and close it.

Manual On: When earbuds are OFF, press the 'Touchpad' for 2 seconds.
Manual Off: When earbuds are ON, press and hold the Touchpad for 6 seconds.

DE
1. Ohrhörer ein / ausschalten
Auto Ein: Öffnen Sie das Ladeetui und nehmen Sie die Ohrhörer heraus.
Auto Aus: Legen Sie die Ohrhörer wieder in die Ladeetui und schließen Sie es.

Manuell ein: Wenn die Ohrhörer ausgeschaltet sind, drücken Sie das Touchpad für 2 Sekunden.
Manuell aus: Wenn die Ohrhörer eingeschaltet sind, halten Sie das Touchpad 6 Sekunden lang gedrückt.

FR
1. Allumer/Éteindre Les Écouteurs
Démarrage automatique : Ouvrez l'étui de chargement et retirez les écouteurs.
Arrêt automatique : Remettez les écouteurs dans l'étui de chargement et fermez-le.

Démarrage manuel : Lorsque les écouteurs sont désactivés, appuyez sur le 'Touchpad' pendant 2 secondes.
Arrêt manuel : Lorsque les écouteurs sont allumés, maintenez le pavé tactile enfoncé pendant 6 secondes.

ES
1. Encendido / Apagado
Encendido automático: Saque los auriculares de la caja de carga, los auriculares se encenderán automáticamente.
Apagado automático: Devuelva los auriculares a la caja de carga,los auriculares se apagarán automáticamente.

Encendido manual: cuando los auriculares estén apagados, mantenga presionado el botón táctil durante 6 segundos para encenderlos manualmente.
Apagado manual: cuando los auriculares están encendidos, mantenga presionado el botón táctil durante 6 segundos para apagarlos manualmente.

IT
1. Accendere / Spegnere
Accensione Automatica: si avvia automaticamente quando si rimuovono le cuffiette.
Spegnimento Automatico: rimettere gli auricolari nella custodia di ricarica e si chiuderà.

Accensione Manuale: quando gli auricolari sono spenti, premere il touchpad per 2 secondi.
Spegnimento Manuale: quando gli auricolari sono accesi, tenere premuto il touchpad per 6 secondi.

RU
1. Включение и выключение наушников.
Автоматическое включение: отсоедините зарядный чехол и верните наушники.
Автоматическое выключение: верните наушники в зарядный футляр и закройте его.

Включение вручную: когда наушники выключены, нажмите на сенсорную панель на 2 секунды.
Выключение вручную: когда наушники включены, нажмите и удерживайте сенсорную панель в течение 6 секунд.

JP
1. 電源ON/OFF
電源オン：電源ケースを開けて、イヤホンは自動的に起動します。
電源オフ：イヤホンを充電ケースに入れて、イヤホンは自動的にオフになります。

手動電源オン：電源ボタンを2秒間、長押しします。
手動電源オフ：イヤホンが電源入の状態で、電源ボタンを6秒間、長押しします。

KR
1. 블루투스 켜기 및 끄기
자동 켜기: 충전 케이스를 열고 이어폰을 꺼냅니다.
자동 꺼짐: 이어폰을 충전 케이스에 넣고 닫습니다.

수동 켜기: 이어폰이 꺼져 있을 때 터치패드를 2 초 동안 누릅니다.
수동 끄기: 이어폰이 켜져 있을 때 터치패드를 6 초 동안 누릅니다.

AR
1. تشغيل / إيقاف تشغيل السماعات
تشغيل تلقائي: افتح علبة الشحن وأخرج السماعات.
إيقاف تشغيل تلقائي: أعد السماعات إلى علبة الشحن وأغلقها.

تشغيل يدوي: عندما تكون السماعات في وضع الإيقاف، اضغط على "لوحة اللمس" لمدة 2 ثانية.
إيقاف تشغيل يدوي: عندما تكون السماعات في وضع التشغيل، اضغط على لوحة اللمس لمدة 6 ثوانٍ.

EN
1. Accessing Siri / Speaking
Ensure the earbuds are connected to your smartphone.

(1). Press and hold the touch panel for 2 seconds (default setting).
(2). Turn the Bluetooth access on your smartphone off and then on again.
(3). Delete the "UGREEN HiTune T1" pairing information from the Bluetooth device list on your smartphone and re-connect again.
(4). Update your earbuds to the latest firmware version.
(5). Reset the earbuds: Put both earbuds into the charging case for 3 seconds to establish a mandatory connection.
(6). If the previous steps are unable to solve problems, please place the earbuds in the charging case, then press and hold the reset button on the charging case for 10 seconds until the LED indicators of earbuds blinking blue and white for 3 times, indicating a complete factory reset operation.

DE
FAQ
Was soll ich tun, wenn Verbindungs- und Pairing-Probleme auftreten?
(1) Bitte stellen Sie sicher, dass die Ohrhörer oder Ihr Smartphone nicht zu weit voneinander entfernt sind.
(2) Schalten Sie den Bluetooth Ihres Smartphones aus und öffnen Sie ihn erneut.
(3) Löschen Sie die Pairing-Informationen "UGREEN HiTune T1" aus der Bluetooth-Geräteliste auf Ihrem Smartphone und stellen Sie erneut eine Verbindung her.
(4) Öffnen Sie die Ladebox und stellen Sie sie her, dass die Ohrhörer eingeschaltet sind. Halten Sie die Reset-Taste an der Ladebox 3 Sekunden lang gedrückt, um eine obligatorische Verbindung herzustellen.
(5) Wenn die vorherigen Schritte Probleme nicht lösen können, legen Sie die Ohrhörer in die Ladebox und halten Sie die Reset-Taste an der Ladebox 10 Sekunden lang gedrückt, bis die LED-Anzeigen der Ohrhörer dreimal blau und weiß blinken, um einen vollständigen Werksreset anzuzeigen. Betrieb.

FR
FAQ
Que dois-je faire si j'ai des problèmes de connexion et de couplage ?
(1) Veuillez vous assurer que vos écouteurs ou votre smartphone ne sont pas trop éloignés l'un de l'autre.
(2) Désactivez le Bluetooth sur votre smartphone, puis rallumez-le.
(3) Supprimez les informations de couplage « UGREEN HiTune T1 » dans la liste des appareils Bluetooth sur votre smartphone et reconnectez-vous.
(4) Ouvrez l'étui de chargement et allumez vos écouteurs pour qu'ils s'allument. Appuyez sur le bouton de réinitialisation de l'étui de chargement et maintenez-le enfoncé pendant 3 secondes pour établir une connexion obligatoire.
(5) Si les étapes précédentes ne parviennent pas à résoudre les problèmes, veuillez placer les écouteurs dans l'étui de chargement, puis appuyez et maintenez le bouton de réinitialisation sur l'étui de chargement pendant 10 secondes jusqu'à ce que les indicateurs LED des écouteurs clignotent en bleu et blanc 3 fois, indiquant une opération de réinitialisation d'usine complète.

ES
FAQ
¿Qué debo hacer si hay problemas de conexión y emparejamiento?
(1) Asegúrese de que los auriculares o su teléfono no estén conectados con ningún otro dispositivo Bluetooth similar.
(2) Primero desactive la función Bluetooth en su móvil y luego actívela.
(3) Elimine la información de emparejamiento de "UGREEN HiTune T1" en la lista de dispositivos Bluetooth en el móvil y conéctese nuevamente.
(4) Abra la caja de carga y asegúrese de que los auriculares estén encendidos. Mantenga presionado el botón de reinicio en caja de carga durante 3 segundos para establecer la conexión entre los auriculares y su móvil.
(5) Si los pasos anteriores no pueden resolver los problemas, coloque los auriculares en la caja de carga, luego mantenga presionado el botón de reinicio de la caja de carga durante 10 segundos hasta que los indicadores LED de los auriculares parpadeen en azul y blanco 3 veces, lo que indica un completo operación de restablecimiento de fábrica.

IT
FAQ
Cosa devo fare se ci sono problemi di connessione?
(1) Assicurati che gli auricolari o il tuo smartphone non siano collegati ad altri dispositivi.
(2) Disattiva il Bluetooth sul tuo smartphone e poi riaprirlo.
(3) Elimina le informazioni di accoppiamento "UGREEN HiTune T1" dall'elenco dei dispositivi Bluetooth sullo smartphone e riconnettiti.
(4) Apri la custodia di ricarica e assicurati che gli auricolari siano accesi. Tieni premuto il pulsante di reset della custodia di ricarica per 3 secondi per stabilire una connessione obbligatoria tra gli auricolari e smartphone.
(5) Se i passaggi precedenti non sono in grado di risolvere problemi, posizionare gli auricolari nella custodia di ricarica, e poi premere e tenere premuto il pulsante di reset della custodia di ricarica per 10 secondi fino a quando gli indicatori LED degli auricolari lampeggiano in blu e bianco 3 volte, indicando un completo operazione di ripristino delle impostazioni di fabbrica.

RU
Вопросы-Ответы
Что мне делать, если есть проблемы с подключением и сопряжением наушников?
(1) Убедитесь, что наушники HiTune или ваш смартфон не подключены к другим устройствам и не слишком далеко друг от друга.
(2) Выключите Bluetooth на своем мобильном телефоне и включите его снова.
(3) Удалите информацию о сопряжении «UGREEN HiTune T1» из списка устройств Bluetooth на мобильном телефоне и снова подключитесь к ним.
(4) Когда наушники выключены, нажмите и удерживайте сенсорную панель в течение 4 секунд, чтобы вручную войти в режим сопряжения Bluetooth.
(5) Если предыдущие шаги не смогли решить проблему, поместите наушники в чехол для зарядки и удерживайте кнопку сброса на чехле для зарядки в течение 10 секунд, пока светодиодные индикаторы не мигают 3 раза синим и белым, и завершают сброс.

JP
FAQ
故障かな思ったら
イヤホンと携帯電話のBluetooth接続が実現する場合は、次の手順を試してください。
(1). 接続する前に、イヤホンとお使用電話は他の機器に接続されていないことを確認してください。
(2). デバイスのBluetoothをオフにしてから、再接続をオンにします。
(3). デバイスのBluetooth リストから「UGREEN HiTune T1」イヤホンの情報を削除し、イヤホンを再接続します。
(4). イヤホンが「充電ケース」の中にあり、「イヤホンを一緒」を長押しし、イヤホンを携帯電話に接続する必要があります。
(5). 上記の問題が解決しても、接続できない場合は、イヤホンを充電ケースに入れて、充電室内を確保します。ランプが青白と白に交互に点滅するまで、リセットボタンを10秒間押し続けて、リセットを完了します。

KR
FAQ
블루투스 페어링 및 연결 문제가 있는 경우 어떻게 해야 합니까?
(1) 이어폰 또는 스마트폰이 다른 블루투스 장치에 연결되지 않은 상태인지 확인하십시오.
(2) 스마트폰의 블루투스를 끄고 다시 켭니다.
(3) 스마트폰 블루투스 장치 목록에서 "UGREEN HiTune T1" 정보를 삭제하고 다시 연결하십시오.
(4) 충전 케이스를 열고 이어폰이 켜져 있는지 확인하십시오. 충전 케이스의 리셋 버튼을 3 초 동안 눈금하여 이어폰 간의 의무 연결을 설정하십시오.
(5) 이전 단계로 문제를 해결할 수 없는 경우 이어폰을 충전 케이스에 넣고 충전 케이스의 리셋 버튼을 10 초 동안 누르십시오. 이어폰 LED 표시등이 파란색과 흰색으로 3 회 깜박이면 공장 초기화 작업이 완료되었다는 것을 의미합니다.

AR
الأسئلة الشائعة
ماذا يجب أن أفعل إذا كانت هناك مشاكل في الاتصال والإقران؟
(1) تأكد من أن سماعتك أو هاتفك الذكي لا يتصلان بأجهزة أخرى.
(2) قم بإيقاف تشغيل البلوتوث على هاتفك الذكي ثم قم بتشغيله مرة أخرى.
(3) احذف معلومات الإقران "UGREEN HiTune T1" من قائمة أجهزة البلوتوث على هاتفك الذكي وأعد الاتصال.
(4) افتح علبة الشحن وتأكد من أن السماعات في وضع التشغيل. اضغط على زر الإعادة لعلبة الشحن لمدة 3 ثوانٍ لإنشاء اتصال إلزامي بين السماعات وهاتفك الذكي.
(5) إذا لم تتمكن الخطوات السابقة من حل المشكلات، ضع السماعات في علبة الشحن، ثم اضغط على زر الإعادة لعلبة الشحن لمدة 10 ثوانٍ حتى تومض مؤشرات LED للسماعات باللون الأزرق والأبيض 3 مرات، مما يشير إلى اكتمال عملية الضبط الكامل.

EN
1. Connection Bluetooth
(1). Mode TWS
Despite of sector box the earbuds will connect to your smartphone automatically.
(2). Mode Bluetooth
Enable Bluetooth on your smartphone, then select "UGREEN HiTune T1" from Bluetooth devices list and tap to connect.

DE
1. Bluetooth-Modus
Sowohl der linke als auch der rechte Ohrhörer können einzeln verwendet werden. Nehmen Sie im Moro-Modus nur einen Ohrhörer aus der Ladebox und die Anzeige blinkt blau und weiß. Suchen Sie "UGREEN HiTune T1" in der Bluetooth-Geräteliste und tippen Sie auf, um eine Verbindung herzustellen.

FR
1. Mode Moro
Les écouteurs gauche et droit peuvent être utilisés individuellement. En mode Moro, retirez un seul écouteur de l'étui de chargement et son indicateur clignote en bleu et blanc. Recherchez « UGREEN HiTune T1 » dans la liste des appareils Bluetooth et appuyez pour la connexion.

ES
1. Modo Moro
Los auriculares izquierdo y derecho se pueden usar individualmente. Saque un solo auricular de la caja de carga y su indicador parpadea en azul y blanco. Busque "UGREEN HiTune T1" en la lista de dispositivos Bluetooth y conéctese.

IT
1. Modalità di Moro
Entrambi gli auricolari sinistro e destro possono essere utilizzati individualmente. In modalità Moro, estrarre solo un auricolare dalla custodia di ricarica e l'indicatore lampeggia in blu e bianco. Trovare "UGREEN HiTune T1" dall'elenco dei dispositivi Bluetooth e toccare per connettersi.

RU
1. Режим Моно
Левый и правый наушники можно использовать отдельно. В режиме моно извлеките один наушник из зарядного чехла, и его индикатор мигает синим и белым. Найдите «UGREEN HiTune T1» в списке устройств Bluetooth и коснитесь, чтобы подключить.

JP
1. 片耳モード
左右のイヤホンを別々に使用できます。片耳使用の場合は、充電ケースから片方のみを取り出すと、上記の手順に従って接続してください。

KR
1. 모노 모드
좌우 이어폰을 개별적으로 사용할 수 있습니다. 모노 모드에서는 충전 케이스에서 이어폰 하나만 꺼내면 파란색과 흰색 표시등이 깜박입니다. 블루투스 장치 목록에서 "UGREEN HiTune T1"을 찾아 연결하십시오.

AR
1. وضع مونو
يمكن استخدام سماعتي الأذن اليسرى واليمنى بشكل فردي. في وضع مونو، قم بإخراج سماعة أذن واحدة فقط من علبة الشحن، وسيومض مؤشرها باللونين الأزرق والأبيض. ابحث عن "UGREEN HiTune T1" في قائمة أجهزة البلوتوث واضغط للاتصال.

Charging Case Indicators Status

Status	LED Indicator
Charging	Solid white until fully charged
Low battery	Blinks red for 3 seconds (lower than 30%)
Error	Fast blinking red until errors are removed

Status der Ladeboxanzeigen

Status	LED Anzeige
Aufladen	Leuchtet weiß bis zur vollständigen Aufladung
Niedriger Akkustand	Blinkt 3 Sekunden lang rot (weniger als 30%)
Fehler	Schnelles rotes Blinken, bis der Fehler behoben sind

État des Indicateurs du boîtier de chargement

État	Indicateur LED
Chargement	Indicateur blanc allumé jusqu'à ce qu'il soit complètement chargé
Batterie faible	Indicateur rouge clignote pendant 3 secondes (inférieur à 30%)
Erreur	Indicateur rouge rapide rapidement jusqu'à ce que les erreurs soient supprimées

Estado de Los Indicadores de La Caja de Carga

Estado	Indicador LED
Cargando	El indicador blanco está siempre encendido, y se apagará cuando la caja esté completamente cargada
Batería baja	El rojo del batería de la caja está inferior al 30% y el indicador rojo parpadea durante 3 segundos
Mal funcionamiento	Indicador rojo parpadea rápidamente hasta que se resuelva el problema

Stato di indicatore della custodia di ricarica

Stato	LED Indicatore
Ricarica	Indicatore bianco lampeggia fisso a quando il completamento carica
Batteria scarica	Lampeggia in rosso per 3 secondi (inferiore al 20%)
Errore	Lampeggia in rosso veloce fino alla rimozione degli errori

Состояние индикаторов наушников

Состояние	Светодиодный индикатор
Зарядный чехол полностью заряжен	Светодиодный индикатор горит постоянно
Низкий заряд аккумулятора	Мигает красным в течение 3 секунд (менее 30%)
Неисправность	Быстро мигает красным до тех пор, пока ошибки не будут устранены

充電ケースランプ表示

状態	LEDランプ
充電中	充電が完了するまで点灯
電量低下	赤ランプが3秒点滅（電量が30以下）
エラー	赤ランプはエラーが解決されるまでフラッシュ点滅します。

충전 케이스 표시등 상태

| 상