版本	变更内容	日期	变更者
1	签样图纸，初版发放	/	/
2			

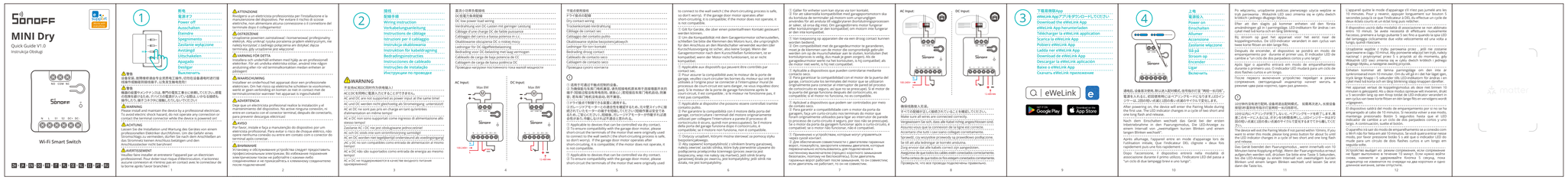

技术要求：

1. 尺寸:展开588*65mm，折后42*65mm
2. 材质:105g铜版纸
3. 颜色:四色印刷
4. 工艺:手风琴14折页
5. 环保要求：所有材料及工艺需满足欧盟WEEE和RoHS指令要求

原材料			测试要求
测试项			测试要求
☑	RoHS检测		第三方认证报告（有效期一年）
☐	球压试验(125℃/70℃)		
☐	灼热丝试验(850℃/650℃)		
☐	UV老化测试(72H/48H)		
☐	冰醋酸测试(3min/5min)		
☐	盐雾试验(24/36/48H..)		
☐	高温存储(70℃)		
☐			

PC，松诺白色		
测试项		测试要求
☐	低温存储(-40℃)	
☐	冷热冲击(-40~70℃)	
☐	百格测试	
☐	RCA试验(100圈/150圈..)	
☐	铅笔硬度测试(3H/4H..)	
☐	酒精耐摩擦测试	
☐	镭雕/丝印附着力测试	
☐		

指定公差等级			
尺寸 \ 等级	A	B	C
0<L≤3	±0.05	±0.10	±0.15
3<L≤6	±0.10	±0.15	±0.20
6<L≤16	±0.15	±0.25	±0.35
16<L≤30	±0.20	±0.30	±0.45
30<L≤120	±0.25	±0.35	±0.50
120<L≤315	±0.30	±0.50	±0.80
0<L≤10	±1°	50<L≤120	±0.5°
10<L≤50	±0.3°	120<L≤400	±0.15°

制图日期	黎业军 2024/09/15	物料编码：
审核日期		
批准日期		物料名称：

单位	比例	图框
MM	1:1	/
投影视角		
图号	第1/1页	
版本	V1.0	

00.00.07.0401

快速指南 MINI-D

SONOFF