JVC

HA-A11T

Qualcomm aptX

无线蓝牙立体声耳机 /

WIRELESS HEADPHONES / KABELLOSER KOPFHÖRER / ÉCOUTEURS SANS FIL / AURICULARES INALÁMBRICOS / CUFFIE SENZA FILI / DRAADLOZE HOOFDTELEFOON / AUSCULTADORES SEM FIOS / TRÅDLÖSA HÖRLURAR / SŁUCHAWKI BEZPRZEWODOWE / BEZDRÁTOVÁ SLUCHÁTKA / BEZDRÔTOVÉ SLÚCHADLÁ / VEZETÉK NÉLKÜLI FEJHALLGATÓK / TRÅDLØSE HOVEDTELEFONER / ΑΣΥΡΜΑΤΑ ΑΚΟΥΣΤΙΚΑ / JUHTMETA KÕRVAKLAPID / LANGATTOMAT KUULOKKEET / БЕЗЖИЧНИ СЛУШАЛКИ / BELAIDĖS AUSINĖS / BEZVADU AUSTIŅAS / HEADPHONES BLA FILI / CĂŞTI WIRELESS / BREZŽIČNE SLUŠALKE / BEŽIČNE SLUŠALICE / 無線藍牙立體聲耳機 / หูฟังไร้สาย / БЕСПРОВОДНЫЕ НАУШНИКИ

© 2021 JVCKENWOOD Corporation

B5A-3860-00

简体中文

有关安全和使用上的注意事项，请参阅 Web 手册。

主要规格

频响范围	20 Hz ～ 20,000 Hz
电源	内置锂聚合物充电电池
电池持续时间（根据使用条件的不同而异）	使用蓝牙时： 约 7.5 小时(耳机)/ 约 26 小时(耳机 + 充电盒)
充电时间	约 2 小时(耳机)/ 约 3 小时(充电盒)
使用温度范围	5 ℃～ 40 ℃
充电温度范围	5 ℃～ 35 ℃
防水性能	IPX5(耳机)
重量	约 5.2 g(单个耳机)/ 约 42 g(充电盒) （包含内置锂聚合物充电电池）
对应蓝牙协议	A2DP/AVRCP/HFP
附件	充电盒、充电用 USB 线、耳塞 S/M/L 各 2 个、 低反弹耳塞 S/M 各 2 个

・因本产品的改进，规格及外观如有更改，恕不另行通知，请予以谅解。

English

For U.S.A.

Supplier's Declaration of Conformity
Model Number : HA-A11T
Trade Name : JVC
Responsible party : JVCKENWOOD USA Corporation
Address: 500 Valley Road,Suite 203 Wayne, NJ 07470
Telephone Number: 973-317-5000
This device complies with part 15 of the FCC Rules. Operation is subject to the following two conditions:
(1) This device may not cause harmful interference, and
(2) this device must accept any interference received, including interference that may cause undesired operation.

For Europe

Information on Disposal of Old Electrical and Electronic Equipment and Batteries (applicable for countries that have adopted separate waste collection systems)

Products and batteries with the symbol (crossed-out wheeled bin) cannot be disposed as household waste.
This product contains rechargeable battery. Contact JVC authorised dealer for disposal.

Das Symbol (durchgestrichene Mülltonne) auf dem Produkt oder seiner Verpackung weist darauf hin, dass dieses Produkt nicht als normaler Haushaltsabfall behandelt werden darf.
Dieses Produkt enthält eine Akkubatterie. Wenden Sie sich an einen JVC-Fachhändler bezüglich der Entsorgung.

Les produits et piles électriques sur lesquels le pictogramme (poubelle barrée) est apposé ne peuvent pas être éliminés comme ordures ménagères.
Ce produit contient une pile rechargeable. Contactez votre revendeur JVC autorisé pour le mettre au rebut.

Los productos y las baterías con el símbolo (contenedor con ruedas tachado) no podrán ser desechados como residuos domésticos.
Este producto contiene una batería recargable. Para su eliminación, consulte con el distribuidor autorizado de JVC.

I prodotti e le batterie recanti questa icona (bidone carrellato della spazzatura con il simbolo della croce) non devono essere eliminati come rifiuti solidi urbani.
In queste cuffie è installata una batteria ricaricabile. Per informazioni sulla sua eliminazione si raccomanda di rivolgersi al rivenditore autorizzato JVC.

Producten en batterijen met het (afvalcontainer met x-teken) symbool mogen niet als normaal huisvuil worden weggegooid.
Dit product bevat een oplaadbare batterij. Raadpleeg een erkende JVC handelaar voor het weggooien.

Os produtos e baterias com o símbolo (caixote de lixo com um X) não podem ser deitados fora junto com o lixo doméstico.
Este produto contém uma bateria recarregável. Contate o revendedor JVC autorizado para a sua eliminação.

Produkter och batterier med denna symbol (en överkryssad soptunna på hjul) får inte kastas med vanliga hushållssopor.
Denna produkt innehåller ett laddningsbart batteri. Kontakta en auktoriserad JVC-handlare angående kassering.

Produkty i baterie opatrzone symbolem (przekreślony pojemnik na kółkach) nie mogą być wyrzucane razem z odpadami domowymi.
Ten produkt zawiera akumulator. Informacje o usuwaniu odpadów można uzyskać u autoryzowanego dystrybutora JVC.

Výrobky a baterie s tímto symbolem (přeškrtnutá popelnice) nelze vyhazovat s domovním odpadem.
Tento výrobek obsahuje dobíjecí baterii. Informace o likvidaci vám podá autorizovaný prodejce JVC.

Produkty a batérie označené symbolom (prešikrtnutá odpadová nádoba) sa nesmú likvidovať spolu s komunálnym odpadom.
Tento produkt obsahuje nabíjateľnú batériu. V prípade likvidácie kontaktujte autorizovaného predajcu JVC.

Azokat a termékeket, amelyeken az (áthúzott görgős szeméttároló) jelzés található, nem lehet háztartási szemétként eldobni.
A termék újratölthető akkumulátorral rendelkezik. Ártalmatlanítás esetén vegye fel a kapcsolatot a JVC szerződéses kereskedőjével.

Produkter og batterier med symbolet (overstreget skraldespand på hjul) kan ikke bortskaffes som husholdningsaffald.
Dette produkt indeholder et genopladeligt batteri. Ret henvendelse til en autoriseret JVC-forhandler angående bortskaffelse.

Προϊόντα και μπαταρίες που φέρουν το σύμβολο (διαγραμμένος τροχήλατος κάδος απορριμμάτων) δεν απορρίπτονται ως κοινά οικιακά απορρίμματα.
Το παρόν προϊόν περιέχει επαναφορτιζόμενη μπαταρία. Για την ορθή διάθεσή του επικοινωνήστε με τον εξουσιοδοτημένο αντιπρόσωπο της JVC.

Sümboliga (ratastega prügikonteiner, millel on rist peal) tooteid ja akusid ei tohi kõrvaldada majapidamisjäätmetena. See toode sisaldab laetavat akut. Kõrvaldamiseks võtke ühendust JVC volitatud edasimüüjaga.

Laitteita ja paristoja, joissa on seuraava merkintä (ruksattu roskapönttö), ei saa hävittää talousjätteiden mukana. Tässä laitteessa on ladattava paristo.
Ota yhteys valtuutettuun JVC-edustajaan ja kysy tietoja hävittämisestä.

Продуктите и батериите, обозначени със символа (зачертана с кръст кофа за боклук на колелца), не могат да се изхвърлят като битови отпадъци.
Продуктът съдържа презареждаема батерия. Свържете се с оторизиран търговец на JVC за начина на изхвърляне.

Gaminių ir baterijų, ant kurių pateiktas perbrautos šiukšliadėžės simbolis, negalima išmesti kartu su buitinėmis atliekomis.
Šiame gaminyje sumontuotas akumuliatorius. Dėl utilizavimo kreipkitės į JVC įgaliotąjį prekybos atstovą.

Produkti un baterijas ar simbolu (nosvītrots atkritumu konteiners uz riteņiem) nedrīkst tikt likvidēti kā mājsaimniecības atkritumi.
Šis produkts satur atkārtoti uzlādējamu bateriju. Sazinieties ar JVC autorizēto dīleri par likvidēšanu.

Prodotti u batteriji bis-simbolu (tantk taż-żibel bir-roti maqtugħ) ma jistgħux jintremew bħala skart domestiku.
Dan il-prodott fih batterija rikarikabbli. Ikkuntattja lin-negozjant awtorizzat minn JVC rigward ir-rimi.

Produsele și bateriile cu simbolul (pubelă tăiată cu un x) nu pot fi aruncate ca deșeuri menajere. Acest produs conține o baterie reîncărcabilă.
Dacă doriți să îl aruncați, luați legătura cu distribuitorul autorizat JVC.

Izdelkov in baterij s simbolom (prečrtan smetnjak na kolesih) ni dovoljeno odstraniti kot gospodinjske odpadke. Ta izdelek vsebuje akumulatorsko baterijo.
Za odstranitev se obrnite na pooblaščenega zastopnika podjetja JVC.

Proizvodi i baterije sa simbolom (precrtana kanta za otpad) ne smiju se odlagati u kućanski otpad. Ovaj proizvod sadrži punjivu bateriju. Za informacije o odlaganju obratite se ovlaštenom prodavaču JVC-ovih proizvoda.

Hereby, JVCKENWOOD declares that this System [HA-A11T] is in compliance with the essential requirements and other relevant provision of Directive 2014/53/EU.
A copy of the Declaration of Conformity with regard to the RE Directive 2014/53/EU can be downloaded from the following Web sites (http://www.jvc.co.jp/ecdoc/).

Hiermit erklärt JVCKENWOOD, dass sich dieses Gerät [HA-A11T] in Übereinstimmung mit den grundlegenden Anforderungen und den übrigen einschlägigen Bestimmungen der Richtlinie 2014/53/EU befindet.
Eine Kopie der Erklärung der Konformität im Hinblick auf die RE-Richtlinie 2014/53/EU kann von den folgenden Websites heruntergeladen werden (http://www.jvc.co.jp/ecdoc/).

Par la présente, JVCKENWOOD déclare que ce système [HA-A11T] est conforme aux exigences essentielles et autres dispositions pertinentes de la directive 2014/53/UE.
Une copie de la Déclaration de conformité en ce qui concerne la Directive RED 2014/53/UE peut être téléchargée depuis les sites web indiqué cidessous (http://www.jvc.co.jp/ecdoc/).

Por medio de la presente, JVCKENWOOD declara que este Sistema [HA-A11T] cumple con los requisitos esenciales y cualesquiera otras disposiciones aplicables o exigibles de la Directiva 2014/53/UE.
Podrá descargar una copia de la Declaración de Conformidad respecto a la Directiva de RE 2014/53/UE desde los siguientes sitios web (http://www.jvc.co.jp/ecdoc/).

Con la presente JVCKENWOOD dichiara che il modello [HA-A11T] è conforme ai requisiti essenziali e alle altre disposizioni pertinenti della direttiva 2014/53/UE.
La dichiarazione di conformità alla direttiva sugli apparecchi radio 2014/53/UE è scaricabile dal sito (http://www.jvc.co.jp/ecdoc/).

Hierbij verklaart JVCKENWOOD dat dit systeem [HA-A11T] in overeenstemming is met de essentiële eisen en de andere relevante bepalingen van richtlijn 2014/53/EU.
Een kopie van de " Declaration of Conformity" aangaande de RE Richtlijn 2014/53/EU kan van de volgende website worden gedownload (http://www.jvc.co.jp/ecdoc/).

Pelo presente, a JVCKENWOOD declara que este Sistema [HA-A11T] está em conformidade com os requisitos essenciais e outras provisões relevantes da Diretiva 2014/53/UE.
Uma cópia da Declaração de Conformidade relativa à Diretiva RE 2014/53/ UE pode ser descarregada dos seguintes websites (http://www.jvc.co.jp/ecdoc/).

Härmed tillkännager JVCKENWOOD att detta system [HA-A11T] är i överensstämmelse med erforderliga krav och andra relevanta villkor i direktiv 2014/53/EU.
En kopia av försäkran om överensstämmelse med hänsyn till radioutrustningsdirektiv 2014/53/EU kan laddas ner från följande webbplatser (http://www.jvc.co.jp/ecdoc/).

Firma JVCKENWOOD niniejszym oświadcza, że ten system [HA-A11T] jest zgodny z najważniejszymi wymogami i innymi odpowiednimi zapisami dyrektywy 2014/53/UE.
Kopię deklaracji zgodności z Dyrektywą 2014/53/UE w sprawie harmonizacji ustawodawstw państw członkowskich dotyczących udostępniania na rynku urządzeń radiowych można pobrać z następujących witryn internetowych (http://www.jvc.co.jp/ecdoc/).

JVCKENWOOD tímto prohlašuje, že tento systém [HA-A11T] je v souladu se základními požadavky a ostatními relevantními ustanoveními směrnice 2014/53/EU.
Kopii Prohlášení o shodě vztahující se k směrnici RE 2014/53/EU (o rádiových zařízeních) lze stáhnout z následujících webových stránek (http://www.jvc.co.jp/ecdoc/).

JVCKENWOOD týmto vyhlasuje, že tento systém [HA-A11T] je v súlade so základnými požiadavkami a ďalšími relevantnými ustanoveniami smernice 2014/53/EÚ.
Kópiu Vyhlásenia o súlade pri zohľadnení smernice RE 2014/53/EÚ si možno stiahnuť z nasledujúcich webových stránok (http://www.jvc.co.jp/ecdoc/).

A JVCKENWOOD ezennel kijelenti, hogy ez a [HA-A11T] rendszer teljesíti a 2014/53/EU irányelv alapvető követelményeit és egyéb vonatkozó előírásait.
A rádióberendezésekre vonatkozó 2014/53/EU irányelv szerinti megfelelőségi nyilatkozat másolata letölthető a következő webhelyekről (http://www.jvc.co.jp/ecdoc/).

JVCKENWOOD erklærer hermed, at dette System [HA-A11T] er i overensstemmelse med de essentielle krav og andre relevante betingelser i Direktiv 2014/53/EU.
En kopi af konformitetserklæringen angående RE-direktivet 2014/53/EU kan downloades fra de følgende Web-steder (http://www.jvc.co.jp/ecdoc/).

Δια του παρόντος, η JVCKENWOOD δηλώνει ότι το παρόν σύστημα [HA-A11T] πληροί τις ουσιώδεις απαιτήσεις και τις λοιπές προβλέψεις της Οδηγίας 2014/53/ΕΕ.
Μπορείτε να πραγματοποιήσετε λήψη του αντιγράφου της Δήλωσης Συμμόρφωσης με την Οδηγία 2014/53/ΕΕ σχετικά με τον ραδιοεξοπλισμό από τους παρακάτω ιστοτόπους (http://www.jvc.co.jp/ecdoc/).

Käesolevaga deklareerib JVCKENWOOD, et süsteem [HA-A11T] vastab määruse 2014/53/EL olulistele nõuetele ja muudele asjakohastele klauslitele.
RE määrusega 2014/53/EL seotud vastavusdeklaratsiooni eksemplari saab alla laadida järgmiselt veebisaidilt (http://www.jvc.co.jp/ecdoc/).

JVCKENWOOD vakuuttaa, että järjestelmä [HA-A11T] on direktiivin 2014/53/EU olennaisten vaatimusten ja muiden asiaan liittyvien säännösten mukainen.
RE-direktiiviä 2014/53/EU koskeva vaatimustenmukaisuusvakuutus on ladattavissa seuraavilta verkkosivustoilta (http://www.jvc.co.jp/ecdoc/).

С настоящото JVCKENWOOD декларира, че тази Система [HA-A11T] отговаря на съществените изисквания и други съответни разпоредби на Директива 2014/53/ЕС.
Екземпляр от Декларацията за съответствие във връзка с Директива 2014/53/ ЕС относно радио съоръженията може да бъде изтеглен от следните уеб сайтове (http://www.jvc.co.jp/ecdoc/).

Čia JVCKENWOOD deklaruoja, kad ši sistema [HA-A11T] atitinka esminius direktyvos 2014/53/ES reikalavimus ir kitas aktualias nuostatas.
Atitikties deklaracijos kopiją dėl atitikties RE direktyvai 2014/53/ES galima atsisiųsti iš toliau nurodytų interneto svetainių (http://www.jvc.co.jp/ecdoc/).

Ar šo JVCKENWOOD paziņo, ka šī sistēma [HA-A11T] atbilst būtiskām prasībām un citiem attiecīgiem direktīvas 2014/53/ES noteikumiem.
Atbilstības deklarācijas kopiju attiecībā uz radioiekārtu direktīvu 2014/53/ES var lejupielādēt no norādītās tīmekļa vietnes (http://www.jvc.co.jp/ecdoc/).

B' dan, JVCKENWOOD tiddikkjara li din is-Sistema [HA-A11T] hija f' konformità marrekwiżiti essenzjali u provvižjonijiet relevanti oħrajn tad-Direttiva 2014/53/UE.
Kopja tad-Dikjarazzjoni ta' Konformità fir-rigward tad-Direttiva RE 2014/53/UE tista' titniżżel mis-siti tal-internet li ġejjin (http://www.jvc.co.jp/ecdoc/).

Prin prezenta, JVCKENWOOD declară că acest Sistem [HA-A11T] este în conformitate cu cerințele esențiale și alte prevederi relevante ale Directivei 2014/53/UE.
O copie a Declarației de Conformitate cu privire la Directiva RE 2014/53/UE poate fi descărcată de pe următoarele Site-uri web (http:// www.jvc.co.jp/ecdoc/).

Podjetje JVCKENWOOD izjavlja, da je ta sistem [HA-A11T] skladen z bistvenimi zahtevami in drugimi ustreznimi določbami Direktive 2014/53/EU.
Kopijo izjave o skladnosti z Direktivo RE 2014/53/EU je mogoče prenesti z naslednjih spletnih mest (http://www.jvc.co.jp/ecdoc/).

Tvrtka JVCKENWOOD ovim izjavljuje da je sustav [HA-A11T] u skladu s osnovnim zahtjevima i ostalim odgovarajućim odredbama Direktive 2014/53/EU.
Kopiju izjave o sukladnosti vezano uz Direktivu RE 2014/53/EU možete preuzeti sa sljedećih web stranica (http://www.jvc.co.jp/ecdoc/).

CE

WARNING For Europe

- Do not listen at high volume for an extended period. Do not use while driving or cycling.
- Pay special attention to traffic around you when using the headphones outside. Failure to do so could result in an accident.
- This product with a built-in battery shall not be exposed to excessive heat such as sunshine, fire or the like.
- This product contains rechargeable battery, which is not replaceable. Danger of explosion if user replaced battery. Do not replace battery user own self.

- Hören Sie nicht lange Zeit mit sehr hoher Lautstärke. Nicht beim Fahren von Motorfahrzeugen oder Fahrrädern verwenden.
- Achten Sie bei Nutzung der Kopfhörer im Freien besonders auf den Straßenverkehr. Missachtung kann zu Unfällen führen.
- Dieses Produkt mit einer eingebauten Batterie darf nicht sehr starken Hitzequellen wie Sonnenschein, Feuer o.ä. ausgesetzt werden.
- Dieses Produkt enthält einen Akku, der nicht austauschbar ist. Explosionsgefahr, wenn der Benutzer den Akku austauscht. Ersetzen Sie den Akku nicht selbst.

- N' écoutez pas le son à un volume élevé pendant longtemps. N' utilisez pas le casque pendant que vous conduisez ou faites du vélo.
- Faites particulièrement attention à ce qui se passe autour de vous quand vous utilisez le casque à l'extérieur. Sinon, cela pourrait entraîner un accident.
- Ce produit contient une batterie excessive ne doit pas être exposé à une chaleur excessive telle que la lumière du soleil, un feu ou quelque chose de similaire.
- Ce produit contient une batterie rechargeable, qui n' est pas remplaçable. Danger d' explosion si la batterie est remplacée par l' utilisateur. L' utilisateur ne doit pas remplacer la batterie lui-même.

- No escuche con el volumen alto durante períodos prolongados. No lo utilice mientras conduce un vehículo o circula en bicicleta.
- Preste especial atención al tránsito de su alrededor cuando utilice los auriculares en exteriores. Corre el riesgo de provocar un accidente si no lo hace.
- Este producto tiene una batería incorporada y, por lo tanto, no deberá exponerse a un calor excesivo como el de la luz del sol, el fuego o similar.
- Este producto contiene una batería recargable no reemplazable. Si el usuario sustituye la batería, existe riesgo de explosión. El usuario no deben sustituir la batería.

- Non usare le cuffie per molto tempo ad alto volume. Non usarle in tale condizione soprattutto durante la guida o in bicicletta.
- Quando si usano le cuffie all' esterno è necessario prestare particolare attenzione al traffico circostante. La mancata osservanza di questa precauzione potrebbe infatti divenire causa d'incidenti.
- Non esporre le cuffie a calore eccessivo quale sole, fuoco o simili mentre vi è inserita la batteria.
- Questo prodotto contiene una batteria ricaricabile che non è sostituibile. Pericolo di esplosione se la batteria viene sostituita dall' utente. Non sostituire la batteria autonomamente.

- Vermijd langdurig luisteren met een hoog volume. Gebruik niet tijdens het rijden of fietsen.
- Let vooral goed op het verkeer en de omgeving wanneer u de hoofdtelefoon buitenshuis gebruikt. U zou anders ongelukken kunnen veroorzaken.
- Dit product heeft een ingebouwde batterij en dient derhalve niet te worden blootgesteld aan hitte van bijvoorbeeld de zon of een vuur.
- Dit product is voorzien van een oplaadbare batterij die niet kan worden vervangen. Er bestaat explosiegevaar als de batterij door de gebruiker wordt vervangen. Gebruiker mag de batterij niet zelf vervangen.

- Não escute com um volume alto durante um período prolongado. Não utilize enquanto conduz ou anda de bicicleta.
- Preste especial atenção ao trânsito ao seu redor quando utilizar os auscultadores na rua. Deixar de fazer isso poderá resultar (em um) num acidente.
- Este produto com uma bateria incorporada não deve ser exposto ao calor excessivo tal coordenada a raios solares, fogo ou algo semelhante.
- Este produto contém uma bateria recarregável que não é substituível. Existe perigo de explosão se o utilizador substituir a bateria. Não seja o próprio utilizador a substituir a bateria.

- Lyssna inte på hög volym under lång tid. Använd inte hörlurarna i trafiken.
- Var särskilt uppmärksam på omgivande trafik vid användning av hörlurarna utomhus. Annars finns det risk för att en olycka inträffar.
- Denna produkt med ett inbyggt batteri får inte utsättas för hög värme från exempelvis solljus eller eld.
- Den här produkten innehåller laddningsbart batteri, vilket inte kan bytas ut. Explosionsrisk om användaren byter batteri. Byt inte själv ut batteriet.

- Nie słuchaj używając dużej głośności przez dłuższy okres czasu. Nie używaj podczas kierowania pojazdem ani jazdy na rowerze.
- Zwróć szczególną uwagę na ruch drogowy, jeśli korzystasz ze słuchawek na zewnątrz. W przeciwnym razie można doprowadzić do wypadku.
- Tego produktu z wbudowanym akumulatorem nie należy narażać na przegrzanie (promienie słoneczne, ogień itp.).
- Niniejszy produkt zawiera akumulator, który nie podlega wymianie. Wymiana akumulatora przez użytkownika grozi wybuchem. Nie wymieniać akumulatora we własnym zakresie.

- Neposlouchejte delší dobu při vysoké hlasitosti. Nepoužívejte při řízení nebo cyklistice.
- Pokud používáte sluchátka venku, věnujte zvláštní pozornost okolnímu dopravnímu ruchu. Nedostatečná pozornost by mohla vést k nehodě.
- Tento výrobek s vestavěnou baterií by neměl být vystavován nadměrnému teplu, například slunečnímu záření, ohni atp.
- Tento výrobek obsahuje dobíjecí baterii, která není vyměnitelná. Pokud uživatel vymění baterii, hrozí nebezpečí výbuchu. Uživatel nesmí sám vyměňovat baterii.

- Nepočúvajte pri vysokej hlasitosti počas dlhšieho časového obdobia. Nepoužívajte počas jazdy alebo bicyklovania.
- Ak používate slúchadlá vonku, dávajte pozor na okolitú premávku. V opačnom prípade hrozí riziko nehody.
- Tento produkt so vstavanou batériou nesmie byť vystavený zdrojom nadmerne vysokej teploty, ako je napríklad slnečné žiarenie, oheň a podobne.
- Tento výrobok obsahuje nabíjateľnú batériu, ktorá nie je vymeniteľná. Ak používateľ vymení batériu, hrozí nebezpečenstvo výbuchu. Batériu nevymieňajte.

- Ne hallgasson zenét hosszú ideig magas hangerőn. Ne használja vezetés vagy kerékpározás közben.
- Ha a fejhallgatót a szabadban használja, mindig figyeljen a környező forgalomra. Ennek elmulasztása balesetveszélyes lehet.
- Jelen termék beépített akkumulátorral rendelkezik, ezért tilos túlzott hősugárzásnak, pl. napfénynek, tűznek vagy hasonlónak kitenni.
- A termék újratölthető akkumulátort tartalmaz, amely nem cserélhető. Ha a felhasználó kicseréli az akkumulátort, robbanásveszély keletkezik. Soha ne kísérelje meg saját maga kicserélni az akkumulátort.

- Lyt ikke ved høj lydstyrke i længere tid. Må ikke bruges, mens man kører bil eller cykler.
- Vær specielt opmærksom på den omgivende trafik i nærheden, når hovedtelefonerne bruges udenfor. Forsømmelse af dette kan føre til ulykker.
- Dette produkt med et indbygget batteri må ikke udsættes for ekstrem varme som f.eks. sol, ild eller lignende.
- Dette produkt indeholder et genopladeligt batteri, som ikke kan udskiftes. Fare for eksplosion, hvis bruger forsøger udskiftning af batteri. Udskift som bruger ikke batteriet på egen hånd.

- Μην ακούτε σε υψηλή ένταση για μεγάλο χρονικό διάστημα. Μη χρησιμοποιείτε το προϊόν ενώ οδηγείτε ή κάνετε ποδήλατο.
- Να δίνετε ιδιαίτερη προσοχή στην κυκλοφορία οχημάτων γύρω σας κατά τη χρήση των ακουστικών σε εξωτερικούς χώρους. Διαφορετικά, υπάρχει πιθανότητα ατυχήματος.
- Το παρόν προϊόν, που διαθέτει ενσωματωμένη μπαταρία, δεν πρέπει να εκτίθεται σε υπερβολική θερμότητα, όπως από έκθεση στον ήλιο, πυρκαγιά ή άλλη παρόμοια πηγή θερμότητας.
- Αυτό το προϊόν περιέχει επαναφορτιζόμενη μπαταρία, η οποία δεν μπορεί να αντικατασταθεί. Υπάρχει κίνδυνος έκρηξης εάν η μπαταρία έχει αντικατασταθεί από τον χρήστη. Μα μη γίνεται αντικατάσταση της μπαταρίας από τον ίδιο τον χρήστη.

- Ärge kuulake pikema aja jooksul liiga valjusti. Ärge kasutage kõrvaklappe autot juhtides või jalgrattaga sõites.
- Kui kasutate kõrvaklappe väljas, pöörake erilist tähelepanu teid ümbritsevale liiklusele. Vastasel juhul võib juhtuda õnnetus.
- Seda sisseehitatud akuga toodet ei tohi jätta liigse kuumuse või päikesevalguse, tule või muu sarnase kätte.
- See toode sisaldab laetavat akut, mis ei ole vahetatav. Plahvatusoht, kui kasutaja aku vahetab. Ärge vahetage akut kasutaja enda omaga.

- Älä kuuntele suurella äänenvoimakkuudella pitkään. Älä käytä ajaessasi tai pyöräillessäsi.
- Kiinnitä erityistä huomiota ympäröivään liikenteeseen, kun käytät kuulokkeita ulkona. Kehotuksen noudattamatta jättäminen voi johtaa onnettomuuteen.
- Tätä laitetta, jossa on yhdysrakenteinen paristo, ei saa altistaa kuumuudelle kuten auringonpaisteelle, avotulelle jne.
- Tämä tuote sisältää ladattavan akun, jota ei voi vaihtaa. Räjähdysvaara, jos käyttäjä vaihtaa akun. Älä vaihda akkua itse.

- Не слушайте при висока сила на звука продължително време. Не използвайте по време на шофиране или колоездене.
- Когато използвате слушалките на открито, обръщайте повишено внимание на трафика около себе си. В противен случай това може да причини катастрофа.
- Този продукт е с вградена батерия и не трябва да се излага на прекомерна топлина, като например слънчева светлина, огън или подобни.
- Този продукт съдържа акумулаторна батерия, която не се подменя. Опасност от експлозия при подмяна на батерията. Не подменяйте батерията сами.

- Neklausykite įrašo dideliu garsumu ilgą laiką. Nenaudokite, kol vairuojate arba važiuojate dviračiu.
- Naudodami ausines lauke, ypatingą dėmesį atkreipkite į eismą aplink jus. Jei to nepadarysite, gali įvykti nelaimingas atsitikimas.
- Šio gaminio su įtaisytuoju akumuliatoriumi negalima laikyti aukštoje temperatūroje, pvz., tiesioginiuose saulės spinduliuose, jo negalima deginti ir pan.
- Šiame prietaise įrengtas nekeičiamas įkraunamas akumuliatorius. Jei naudotojas pakeis akumuliatorių, kils sprogimo pavojus. Akumuliatoriaus patys nekeiskite.

- Ilgstoši neklausieties mūziku lielā skaļumā. Neizmantojiet, braucot ar automašīnu vai velosipēdu.
- Izmantojot austiņas ārpus telpām, pievērsiet īpašu uzmanību apkārtējai satiksmei. Pretējā gadījumā varat iekļūt negadījumā.
- Šis produkts ar iebūvētu bateriju nedrīkst tikt pakļauts pārmērīgam karstumam, piemēram, saules gaismai, ugunij vai līdzīgai iedarbībai.
- Šajā izstrādājumā ir ievietots nemaināms uzlādējams akumulators. Sprādziena briesmas, ja lietotājs ir nomainījis akumulatoru. Nemainiet akumulatoru paši.

- Tismax b' volum għoli għal perjodu twil. Tużax waqt li qed issuq jew waqt li qed issuq rota.
- Oqgħod attent b' mod partikolari għat-traffiku madwarek meta tkun qed tuża l-headphones barra. Jekk ma tagħmilx hekk jista' jseħħ inċident.
- Dan il-prodott b' batterija inkorporata m' għandux jiġi espost għal sħana eċċessiva bħad-dawl tax-xemx, nar jew simili.
- Dan il-prodott fih batterija rikarikabbli, li mhijiex sostitwibbli. Periklu ta' splużjoni jekk l-utent jissostitwixxi l-batterija. Tissostitwixxix il-batterija.

- Nu ascultați cu volum mare pentru o perioadă extinsă de timp. Nu utilizați atunci când conduceți vehicule sau când mergeți pe biciclietă.
- Acordați atenție specială traficului din jurul dvs. atunci când utilizați căștile în exterior. Nerespectarea acestor instrucțiuni poate avea ca rezultat producerea de accidente.
- Acest produs cu baterie integrată nu trebuie să fie expus la temperaturi excesive, precum cele provocate de căldura soarelui, a focului sau altele asemănătoare.
- Acest produs conține acumulator reîncărcabil, care nu poate fi înlocuit. Dacă utilizatorul a înlocuit acumulatorul, există pericol de explozie. Acumulatorul nu trebuie să fie înlocuit de către utilizator.

- Ne poslušajte dalj časa pri visoki glasnosti. Ne uporabljajte med vožnjo ali kolesarjenjem.
- Če uporabljate slušalke na prostem, bodite posebej pozorni na promet. V nasprotnem primeru obstaja tveganje prometne nezgode.
- Tega izdelka z vgrajeno baterijo ni dovoljeno izpostavljati visokim temperaturam, na primer soncu, ognju in podobno.
- Ta izdelek vsebuje akumulator za ponovno polnjenje, ki ga ni mogoče zamenjati. Nevarnost eksplozije, če uporabnik zamenja akumulator. Sami ne zamenjujte akumulatorja.

- Ne preporučuje se slušanje pri velikoj glasnoći tijekom dužeg vremenskog razdoblja. Ne upotrebljavajte pri vožnji automobila ili bicikla.
- Obratite posebnu pažnju na promet oko sebe kada slušalice upotrebljavate na otvorenom. U suprotnom može doći do nezgode.
- Ovaj proizvod s ugrađenom baterijom ne smije se izlagati visokim temperaturama, poput onih od sunčeve svjetlosti, vatre ili sličnog.
- Ovaj proizvod sadrži punjivu bateriju koja nije zamjenjiva. Opasnost od eksplozije ako je korisnik zamijenio bateriju. Nemojte zamijeniti bateriju na svoju ruku.

To prevent possible hearing damage, do not listen at high volume levels for long periods.

Um mögliche Gehörschäden zu vermeiden, hören Sie nicht lange mit hoher Lautstärke.

Pour éviter tout endommagement possible de l' audition, n' écoutez pas de son à des niveaux de volume élevés pendant de longues périodes.

Para evitar posibles daños auditivos, no escuche a volúmenes elevados durante periodos prolongados.

Per evitare possibili danni all' apparato uditivo, si raccomanda di non ascoltare musica ad alto volume per molto tempo.

Voorkom mogelijke beschadiging van uw gehoor en luister derhalve niet langdurig met een hoog volume ingesteld.

Para evitar danos auditivos, não escute em volumes elevados durante longos períodos de tempo.

Lyssna inte på höga volymnivåer under längre perioder, eftersom det kan ge upphov till hörselskada.

Aby zapobiec możliwemu uszkodzeniu słuchu, nie słuchać przy wysokich poziomach głośności przez długie okresy.

Abyste předešli případnému poškození sluchu, neposlouchejte dlouho při vysoké hlasitosti.

Aby ste zabránili možnému poškodeniu sluchu, nepočúvajte dlhší čas pri vysokej hlasitosti.

A halláskárosodás megakadályozása érdekében a terméket ne használja sokáig túl hangosra állítva.

For at forebygge risiko for høreskader, bør man ikke lytte ved høj lydstyrke i længere tid.

Για να αποτρέψετε μια πιθανή βλάβη στην ακοή σας, αποφύγετε την ακρόαση σε υπερβολικά υψηλή ένταση για μεγάλα χρονικά διαστήματα.

Võimalike kuulmiskahjustuste vältimiseks ärge kuulake pika aja jooksul liiga valjusti.

Älä kuuntele pitkiä aikoja suurella äänenvoimakkuudella. Muussa tapauksessa kuulo voi vahingoittua.

За да предотвратите възможно увреждане на слуха, не слушайте при високи нива на звука за дълги периоди от време.

Neklausykite dideliu garsu ilgą laiką, nes gali būti pažeista jūsų klausa.

Lai nepieļautu iespējamus dzirdes bojājumus, neklausieties ilgstoši lielā skaļumā.

Biex tevita li tagħmel ħsara lis-smigħ, tismax b'volum għoli għal ħinijiet twal.

Pentru a preveni posibila deteriorare a auzului, nu ascultați la volum mare pentru perioade lungi de timp.

Da se izognete poškodbam sluha, ne poslušajte dalj časa pri visoki glasnosti.

Kako biste spriječili moguće oštećenje sluha, izbjegavajte dugotrajno slušanje pri visokoj glasnoći.

WARNING For Europe

Warnings for battery
Please do not handle the battery in the following manners.
It can lead to an explosion or leakage of flammable liquids and gases.
• Dispose in fire, discard, crush or cut
• Leave in extremely high temperature environment
• Leave in extremely low pressure environment

Warnhinweise zur Batterie
Bitte behandeln Sie die Batterie nicht wie folgt.
Das kann zu einer Explosion oder zum Austritt entflammbarer Flüssigkeiten und Gase führen.
• Ins Feuer werfen, wegwerfen, zerbrechen oder aufschneiden
• Bei extrem hohen Temperaturen liegen lassen
• Bei extrem niedrigem Luftdruck liegen lassen

Avertissements pour la batterie
Veuillez ne pas manipuler la batterie de la manière suivante.
Cela peut provoquer une explosion ou une fuite de liquides et de gaz inflammables.
• Jeter au feu, jeter, écraser ou couper
• Laisser dans un environnement à température extrêmement élevée
• Laisser dans un environnement à très basse pression

Advertencias sobre la batería
No maneje la batería de la siguiente manera.
Puede provocar una explosión o fuga de líquidos y gases inflamables.
• Echarla al fuego, desecharla, aplastarla o cortarla
• Dejarla en un ambiente con temperaturas extremadamente altas
• Dejarla en un ambiente de presión extremadamente baja

Avvertenze per la batteria
Non utilizzare la batteria nei seguenti modi.
Può causare esplosioni o perdite di liquidi e gas infiammabili.
• Smaltire nel fuoco, scartare, schiacciare o tagliare
• Lasciare in ambienti ad elevata temperatura
• Lasciare in un ambiente a bassissima pressione

Waarschuwingen voor de batterij
Gelieve de batterij niet op de volgende manieren te hanteren.
Het kan leiden tot een explosie of lekkage van brandbare vloeistoffen of gassen.
• Niet van ontdoen in vuur, weggooien, pletten of snijden
• Laat het in een omgeving met extreem hoge temperaturen liggen
• Laat het in een omgeving met extreem lage druk liggen

Avisos para a bateria
Por favor, não manipule a bateria das seguintes maneiras.
Pode levar a uma explosão ou vazamento de líquidos inflamáveis e gases.
• Descarte em fogo, descarte, esmague ou corte
• Deixe em ambiente de temperatura extremamente alta
• Deixe em ambiente de pressão extremamente baixa

Varningar för batteri
Var god hantera ej batteriet på följande sätt.
Det kan leda till explosion eller läckage av brandfarliga vätskor och gaser.
• Kassera i eld, släng, krossa eller klipp
• Lämna i extremt hög temperaturmiljö
• Lämna i extremt lågt tryckmiljö

Ostrzeżenia dotyczące akumulatora
Z akumulatorem nie wolno obchodzić się w poniższy sposób.
Może to doprowadzić do wybuchu lub wycieku łatwopalnych cieczy i gazów.
• Spalać, wyrzucać, zgniatać lub ciąć
• Pozostawiać w środowisku o bardzo wysokiej temperaturze
• Pozostawiać w środowisku o bardzo niskim ciśnieniu

Varování týkající se baterie
S baterií nenakládejte následujícími způsoby.
Mohlo by dojít k výbuchu nebo úniku hořlavých kapalin a plynů.
• Vhození baterie do ohně, odhození, rozdrcení nebo rozříznutí baterie
• Ponechání baterie v prostředí s extrémně vysokou teplotou
• Ponechání baterie v prostředí s extrémně nízkým tlakem

Varovania týkajúce sa batérie
S batériou nemanipulujte nasledujúcimi spôsobmi.
Mohlo by to viesť k výbuchu alebo úniku horľavých kvapalín a plynov.
• Nezahadzujte do ohňa, nelikvidujte, nedrvte alebo nerežte
• Nenechávajte v prostredí s extrémne vysokou teplotou
• Nechávajte v prostredí s extrémne nízkym tlakom

Figyelmeztetések az akkumulátorra
Kérjük, ne kezelje az akkumulátort az alábbi módon.
Ez gyúlékony folyadékok és gázok robbanásához vagy szivárgásához vezethet.
• Dobja tűzbe, dobja ki, törje össze vagy vágja szét
• Hagyja extrém magas hőmérsékletű környezetben
• Hagyja rendkívül alacsony nyomású környezetben

Advarsler for batteri
Håndtér ikke batteriet på følgende måder.
Det kan føre til eksplosion i eller lækage af brændbare væsker og gasser.
• Må ikke kasseres i åben ild, bortskaffes, knuses eller skæres i
• Må ikke efterlades på steder med meget høje temperaturer
• Må ikke efterlades på steder, der er under meget lavt tryk

Προειδοποιήσεις για την μπαταρία
Μη χειρίζεστε την μπαταρία με τους παρακάτω τρόπους.
Μπορεί να προκληθεί έκρηξη ή διαρροή εύφλεκτων υγρών και αερίων.
• Την αφήσετε στη φωτιά, την πετάξετε, τη στάσετε ή κάψετε
• Την αφήσετε σε εξαιρετικά υψηλή θερμοκρασία περιβάλλοντος
• Την αφήσετε σε περιβάλλον με εξαιρετικά χαμηλή πίεση

Varsler for batteri
Du skal ikke håndtere batteriet på følgende måter.
Det kan føre til eksplosjon eller lekkasje av brennbare væsker og gasser.
• Kast i ild, kast, knus eller kutt
• Legg i et miljø med ekstremt høye temperaturer
• Legg i et miljø med ekstremt lavt lufttrykk

Upozorenja za bateriju
Molimo, nemojte rukovati baterijom na sljedeće načine.
To može dovesti do eksplozije ili istjecanja zapaljivih tekućina i plinova.
• Bacati u vatru, odbacivati, razbijati ili rezati
• Ostaviti u okruženju ekstremno visoke temperature
• Ostaviti u okruženju ekstremno niskog tlaka

Предупреждения за батерията
Моля, не работете с батерията по следните начини.
Може да доведе до експлозия или изтичане на запалими течности и газове.
• Не изхвърляйте в огън, не трошете или не нарязвайте
• Не дръжте при изключително висока температура на околната среда
• Не оставяйте в среда с изключително ниско налягане

Perspějimai dėl akumuliatoriaus
Nesielkite su akumuliatoriumi taip, kaip aprašyta toliau.
Tai gali sukelti degių skysčių ir dujų sprogimą ar nutekėjimą.
• Mesti į ugnį, naikinti, traiškyti arba pjaustyti
• Palikti itin aukštos temperatūros aplinkoje
• Palikti itin žemo slėgio aplinkoje

Brīdinājumi par akumulatoru
Lūdzam neapieties ar akumulatoru tālāk norādītajos veidos.
Tas var izraisīt viegli uzliesmojošu šķidrumu un gāzu eksploziju vai noplūdi.
• Izniīcināt, iemetot ugunī, izmetot, sasmalcinot vai sagriežot;
• Atstāt ļoti vidē ar augstu temperatūru
• Atstāt vidē ar ļoti zemu spiedienu

Twissijiet rigward il-batterija
Jekk jogħġbok tiħhendiljax il-batterija bil-modi li ġejjin.
Tista' twassal għal splużjoni jew tnixxija ta' likwidi u gassijiet li jaqbdu.
• Tarmiha fin-nar, twarrabha, tfarrakha jew tqattagħha
• Thalliha f'ambjent b'temperatura estremament għolja
• Thalliha f'ambjent bi pressjoni estremament baxxa

Avertismente privind bateria
Nu manevrați bateria în următoarele moduri.
Poate duce la explozia sau scurgerea lichidelor și a gazelor inflamabile.
• Aruncați în foc, aruncați, zdrobiți sau tăiați
• Lăsați în mediul de temperatură extrem de ridicată
• Lăsați într-un mediu de presiune extrem de scăzută

Opozorila za baterijo
Prosimo, da z baterijo ne ravnate na naslednje načine.
Lahko povzroči eksplozijo ali puščanje vnetljivih tekočin in plinov.
• Ne odlagajte v ogenj, zavrzite, zdrobite ali režite
• Ne pustite v okolju z zelo visokimi temperaturami
• Ne pustite v okolju z zelo nizkim tlakom

Varningar för batteri
Var god hantera ej batteriet på följande sätt.
Det kan leda till explosion eller läckage av brandfarliga vätskor och gaser.
• Kassera i eld, släng, krossa eller klipp
• Lämna i extremt hög temperaturmiljö
• Lämna i extremt lågt tryckmiljö

Akkua koskevat varoitukset
Käsittele akkua seuraavasti.
Muussa tapauksessa seurauksena voi olla räjähdys tai syttyvien nesteiden ja kaasujen vuoto.
• Ei saa hävittää polttamalla, heittää pois, murskata tai leikata
• Ei saa jättää erittäin korkeaan lämpötilaan
• Ei saa jättää erittäin matalapaineisiin olosuhteisiin

BLUETOOTH SPECIFICATION

Frequency range: 2.402 GHz - 2.480 GHz
Output power: +9.0 dBm (MAX), Power Class 1

Frequenzbereich: 2,402 GHz - 2,480 GHz
Ausgangsleistung: +9.0 dBm (MAX.), Leistungsklasse 1

Plage de fréquence: 2,402 GHz - 2,480 GHz
Puissance de sortie: +9.0 dBm (MAX), Classe d'alimentation 1

Gama de frecuencias: 2,402 GHz - 2,480 GHz
Potencia de salida: +9.0 dBm (MÁX.), Potencia de Clase 1

Gamma di frequenze: 2,402 GHz - 2,480 GHz
Potenza di uscita: +9.0 dBm (massima), Categoria di potenza 1

Frequentiebereik: 2,402 GHz - 2,480 GHz
Uitgangsvermogen: +9.0 dBm (MAX), vermogen klasse 1

Gama de frequências: 2,402 GHz - 2,480 GHz
Potência de saída: +9.0 dBm (MÁX.), Classe de Potência 1

Frekvensomfång: 2,402 GHz - 2,480 GHz
Uteffekt: +9.0 dBm (max.), effektklass 1

Zakres częstotliwości: 2,402 GHz - 2,480 GHz
Moc wyjściowa: +9.0 dBm (MAKS.), Klasa zasilania 1

Frekvenční pásmo: 2,402 GHz - 2,480 GHz
Výstupní výkon: +9.0 dBm (MAX.), Třída výkonu 1

Frekvenčné pásmo: 2,402 GHz - 2,480 GHz
Výstupný výkon: +9.0 dBm (MAX.), Výkon. trieda 1

Frekvenciatartomány: 2,402 GHz - 2,480 GHz
Kimeneti teljesítmény: +9.0 dBm (MAX.), 1. energiaosztály

Interval de frecvențe: 2,402 GHz - 2,480 GHz
Putere la ieșire: +9.0 dBm (Maximă), Clasa de putere 1

Frekvenčni razpon: 2,402 GHz - 2,480 GHz
Izhodna moč: +9.0 dBm (MAKS.), moč 1. razreda

Raspon frekvencije: 2,402 GHz - 2,480 GHz
Izlazna snaga: +9.0 dBm (MAKS.), Klasa snage 1

Frekvenci diapazonas: Nuo 2,402 GHz iki 2,480 GHz
Išėjimo galia: +9.0 dBm (MAKS.), 1 galios klasė

Честотен обхват: 2,402 GHz - 2,480 GHz
Изходна мощност: +9.0 dBm (MAKC.), Клас на захранване 1

Frekvenciu diapazons: 2,402 GHz - 2,480 GHz
Izejas jauda: +9.0 dBm (maks.), Jaudas klase 1

Medda tal-frekwenza: 2,402 GHz - 2,480 GHz
Qawwa: +9.0 dBm (MASS.), Klassi tal-Qawwa 1

WARNING For U.S.A

English

Hearing Comfort and Well-Being
• Do not play your personal audio at a high volume. Hearing experts advise against continuous extended play.
• If you experience a ringing in your ears, reduce volume or discontinue use.

Traffic Safety
• Do not use while operating a motorized vehicle. It may create a traffic hazard and is illegal in many areas.
• You should use extreme caution or temporarily discontinue use in potentially hazardous situations.
• Do not turn up the volume so high that you cannot hear sound around you.

Français

Confort d'écoute et bien-être
• N'utilisez pas votre appareil audio personnel à un volume trop élevé. Les professionnels de l'audition déconseillent une écoute prolongée.
• Si vous entendez des sonorités dans vos oreilles, réduisez le volume ou arrête d'utiliser l'appareil.

Sécurité relative à la circulation
• N'utilisez jamais un casque en conduisant une voiture, une bicyclette. Cela peut être dangereux et est illégal dans beaucoup de régions.
• Vous devez faire très attention ou arrêter temporairement d'utiliser l'appareil dans les situations dangereuses.
• Ne réglez pas le niveau sonore maximum de telle sorte que vous ne pourriez plus entendre ce qui se passe autour de vous.

Español

Confort y salud de su audición
• No reproduzca sonidos con el volumen alto. Los expertos en audición desaconsejan la reproducción continua por períodos prolongados.
• Si escucha un zumbido en sus oídos, reduzca el volumen o deje de utilizarlos.

Seguridad en el tráfico
• No los utilice cuando conduzca un vehículo a motor. Podria provocar un accidente de transito y es ilegal en muchos lugares.
• En situaciones potencialmente peligrosas debe tener suma precaución o dejar de utilizarlos.
• No ponga el volumen tan alto que impida oír lo que ocurre a su alrededor.

ВНИМАНИЕ

• Не слушайте звукозаписи на высоком уровне громкости в течение длительного времени. Не используйте во время управления транспортным средством или езды на велосипеде.
• При использовании наушников на улице, будьте особенно внимательны к дорожному движению. Несоблюдение этого требования может привести к несчастному случаю.
• Этот продукт со встроенной батареей не должен подвергаться чрезмерному нагреву.
• Этот продукт содержит перезаряжаемую батарею, которая не подлежит замене. во избежание взрыва, запрещается замена оатареи пользователем.

ПРЕДОСТЕРЕЖЕНИЕ

Для снижения риска поражения электрическим током, пожара и т. д.
• Не разбирайте и не модифицируйте устройство.
• Не допускайте попадания в аппарат легковоспламеняющихся или металлических предметов, жидкостей.

Для вашей безопасности...
• Прекратите использовать наушники, если они вызывают дискомфорт или раздражение на коже и в ушах.
• Если насадка или какая-либо другая часть наушников застряла у вас на ухе, будьте осторожны, чтобы не протолкнуть её глубже и обратитесь за квалифицированной медицинской помощь. Попытка самостоятельного извлечения, застрявшей части, может привести к травме.
• Храните насадки в недоступном для детей месте. Маленькие части могут попасть в рот и причинить вред вашему ребенку.
• В условиях сухого воздуха, при использовании наушников, вы можете получить удар статического электричества.

Меры предосторожности
• Для замены ушных вкладышей проконсультируйтесь с продавцом.
• Не допускать погружения или постоянного контакта с водой.

EAC

Производитель: ДжейВиСи КЕНВУД Корпорейшн
Япония, Йокогама, Канагава-ку, Мория-тё, 3-тёмэ, 12-банти

Импортер: ООО «ДжейВиСи КЕНВУД РУС»
Российская Федерация, 127018, г. Москва, ул. Сущевский Вал, д. 31, стр. 1

Информация о продукции

БЕСПРОВОДНЫЕ НАУШНИКИ		
Модели:	HA-A11T	
Сертификат соответствия / Документ о соответствии:	xxxxxxxxxx	xxxxxxxxxx
Дата выдачи:	xxxxxxxxxx	xxxxxxxxxx
Действителен до:	xxxxxxxxxx	xxxxxxxxxx
Соответствует требованиям нормативных документов:	ТР ТС 020/2011 «Электромагнитная совместимость технических средств»	ТР ЕАЕС 037/2016 «Технический регламент Евразийского экономического союза "Об ограничении применения опасных веществ в изделиях электротехники и радиоэлектроники"»
Условия хранения:	Температура: 5°C~40°C Влажность: 35% ~ 80% (без конденсации)	
Срок хранения:	Не установлен	
Срок службы (годности):	5 лет с даты изготовления или 1 год с даты продажи, в зависимости от того какая дата наступит раньше.	
Завод-изготовитель:	Кингстейт Электроникс (Донгуань) Ко., Лтд. Шичон Индастриал Парк, Шичон Авеню, Сянси Виладж, Шипай, Донгуань Гуаньдон, Китай	

Месяц и год изготовления указываются на этикетке индивидуальной упаковочной коробки после слов ИЗГОТОВЛЕНО: в формате ММ.ГГГГ
Здесь ММ - это порядковый номер месяца в году, а ГГГГ - год изготовления.
Например, ИЗГОТОВЛЕНО: 04.2020 означает, что товар изготовлен в апреле месяце 2020 года
Оборудование предназначено для прослушивания аудиоконтента с различных устройств
Транспортировать в оригинальной упаковке, не бросать, оберегать от падений и излишней вибрации.
Реализацию осуществлять в соответствии с действующими требованиями законодательства.
Отслужившее оборудование утилизировать в соответствии с действующими требованиями законодательства

有毒或有害物质、元素

零件名称	有毒或有害物质、元素					
	铅 (Pb)	水银 (Hg)	镉 (Cd)	六价铬 (Cr^{6+})	多溴联苯 (PBB)	多溴二苯醚 (PBDE)
耳机单元	×	○	○	○	○	○
缆线	○	○	○	○	○	○
其他附属品	○	○	○	○	○	○

○：表示该有毒有害物质在该部件所有均质材料中的含量均在 GB/T26572-2011 标准规定的限量要求以下。
×：表示该有毒有害物质至少在该部件的某一均质材料中的含量超出 GB/T26572-2011 标准规定的限量要求。

型号核准代码是印在铭牌上的

此图标表示了中华人民共和国的法律所规定的环保使用期限。
只要用户在使用本产品时遵守注意事项中的各项规定 ， 从制造日期开始到此图标标出的期限为止（ 环保使用期限 ）既不会污染环境也不会产生对人体有害的物质。

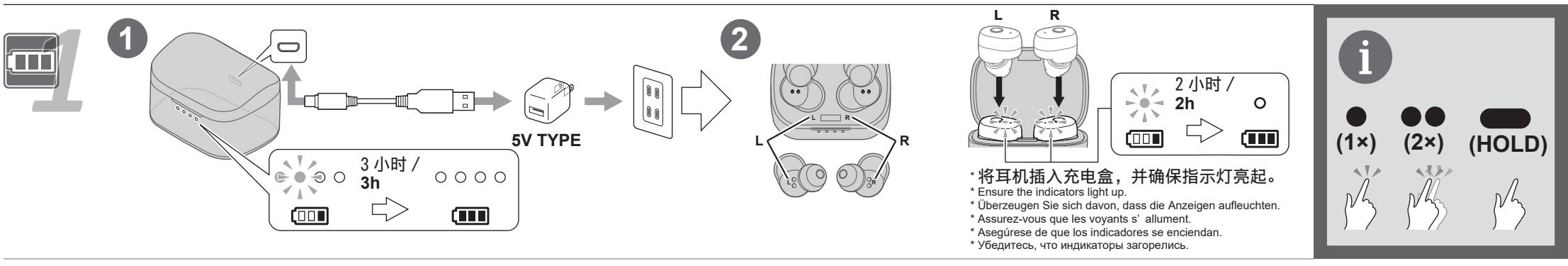

* 将耳机插入充电盒，并确保指示灯亮起。
* Ensure the indicators light up.
* Überzeugen Sie sich davon, dass die Anzeigen aufleuchten.
* Assurez-vous que les voyants s' allument.
* Asegúrese de que los indicadores se enciendan.
* Убедитесь, что индикаторы загорелись.

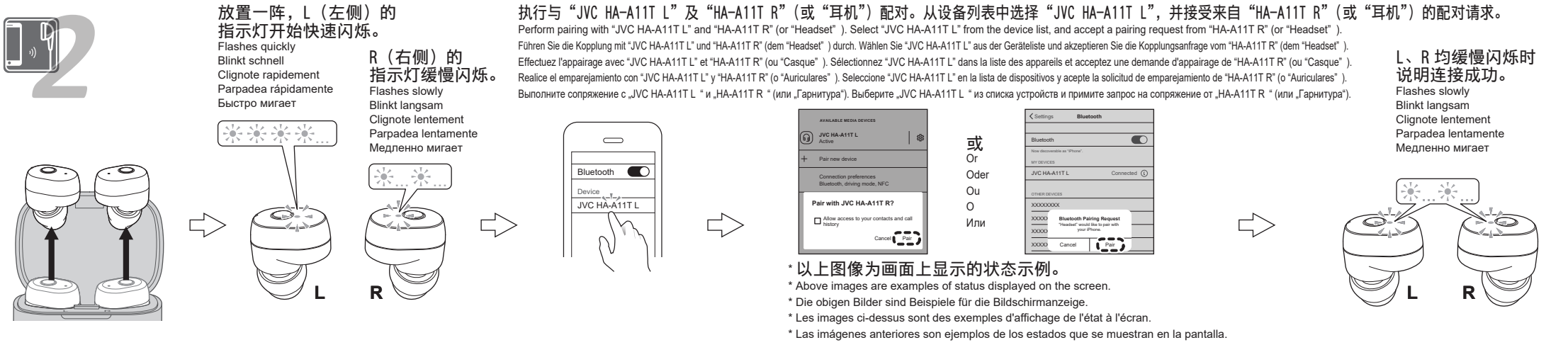

* 以上图像为画面上显示的状态示例。
* Above images are examples of status displayed on the screen.
* Die obigen Bilder sind Beispiele für die Bildschirmanzeige.
* Les images ci-dessus sont des exemples d'affichage de l'état à l'écran.
* Las imágenes anteriores son ejemplos de los estados que se muestran en la pantalla.
* Приведенные выше изображения являются примерами состояния, отображаемого на экране.

蓝牙设备只显示一个耳机的连接状态，但左右耳机都能听到声音。
The BLUETOOTH device displays the connection status of only one earphone, but sound can be heard from both left and right earphones.
Das BLUETOOTH-Gerät zeigt den Verbindungsstatus nur eines Kopfhörers an, aber der Ton ist sowohl über den linken als auch den rechten Kopfhörer zu hören.
L'appareil BLUETOOTH affiche l'état de la connexion d'un seul écouteur, mais le son peut être entendu des écouteurs gauche et droit.
El dispositivo BLUETOOTH muestra el estado de conexión de un único auricular, pero el sonido se puede escuchar tanto a través del auricular izquierdo como del derecho.
Устройство BLUETOOTH отображает состояние подключения только одного из наушников, но звук может быть слышен как из левого, так и из правого наушников.

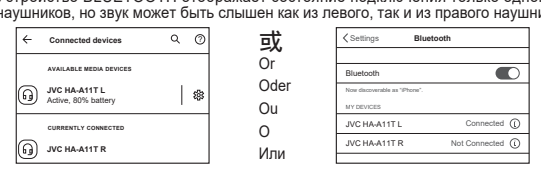

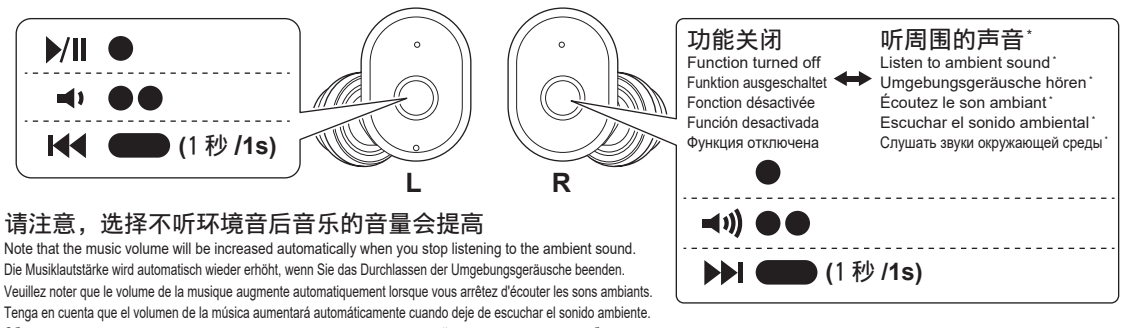

* 请注意，选择不听环境音后音乐的音量会提高
* Note that the music volume will be increased automatically when you stop listening to the ambient sound.
* Die Musiklautstärke wird automatisch wieder erhöht, wenn Sie das Durchlassen der Umgebungsgeräusche beenden.
* Veuillez noter que le volume de la musique augmente automatiquement lorsque vous arrêtez d'écouter les sons ambiants.
* Tenga en cuenta que el volumen de la música aumentará automáticamente cuando deje de escuchar el sonido ambiente.
* Обратите внимание, что при прекращении прослушивания звуков окружающей среды громкость музыки будет автоматически увеличена.

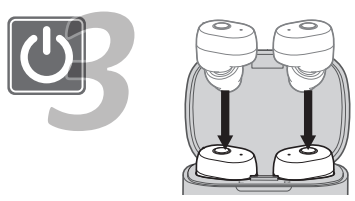

使用完后，请放回充电盒中。
After using, set firmly for charging.
Nach Gebrauch zum Aufladen fest einsetzen.
Après utilisation, placez fermement pour charger.
Después del uso, ajuste firmemente para cargar.
После использования плотно закрепите для зарядки.

https://manual3.jvckenwood.com/accessory/headphones/global/

本说明书只对基本操作进行说明。如需有关“电话功能（免提通话）”、“故障排除”等的更多信息，请参阅 Web 手册。

For detailed operations such as phone call, troubleshooting and information on the European Guarantee, please refer to the user manual.

Einzelheiten, beispielsweise über Telefonanrufe, Fehlersuche und Informationen über die europäische Garantie, finden Sie in der Bedienungsanleitung.
Pour des opérations détaillées, tel qu' un appel téléphonique, le dépannage et des informations sur la garantie européenne, veuillez vous reporter au manuel de l' utilisateur.
Para operaciones detalladas como la llamada telefónica, la solución de problemas y la información sobre la Garantía europea, consulte el manual del usuario.
Per informazioni dettagliate sulle operazioni, per esempio sulle chiamate telefoniche, la risoluzione dei problemi e le informazioni sulla garanzia europea, fare riferimento al manuale utente.
Voor gedetailleerde bewerkingen zoals bellen, informatie over het oplossen van problemen en de Europese garantie verwijzen wij u naar de gebruikershandleiding.
Para conhecer operações detalhadas, como chamada telefónica, efetuar a resolução de problemas e obter informações sobre a Garantia Europeia, consulte o manual do utilizador.
För detaljerad användning så som telefonsamtal, felsökning och information om den europeiska garantin, se användarhandboken.
Aby uzyskać szczegółowe informacje na temat obsługi, np. połączeń telefonicznych, rozwiązywania problemów oraz gwarancji europejskiej, skorzystaj z instrukcji obsługi.
Podrobnější popis úkonů, jako je telefonování, a dále odstraňování potíží a informace o evropské záruce naleznete v uživatelské příručce.
Podrobnejšiu prevádzku, ako je napríklad telefónny hovor, riešenie problémov a informácie o európskej záruke nájdete v používateľskej príručke.
Az olyan részletes műveleteket illetően, mint a telefonhívás, a hibaelhárítás és az európai garanciáról szóló tájékoztatás, kérjük, olvassa el a használati útmutatót.
For detaljerede funktioner, såsom telefonopkald, fejlfinding og oplysninger om den Europæiske Garantifond, se brugervejledningen.
Για λεπτομερείς πληροφορίες σχετικά με τις λειτουργίες όπως τηλεφωνική κλήση, αντιμετώπιση προβλημάτων και πληροφορίες σχετικά με την Ευρωπαϊκή Εγγύηση, ανατρέξτε στο εγχειρίδιο χρήστη.
Üksikasjaliste toimingute osas, nagu helistamine, tõrkeotsing ja teave Euroopa garantii kohta, vt kasutusjuhendist.
Tarkemmat käyttötiedot esimerkiksi puheluista ja vianmäärityksestä sekä tietoa eurooppalaisesta takuusta on saatavilla käyttöoppaasta.
За подробни операции като телефонни обаждания, отстраняване на неизправности и информация за Европейската гаранция, моля направете справка с ръководството на потребителя.
Išsamūs nurodymai, pavyzdžiui, kaip skambinti, šalinti trikčius ir rasti informaciją apie europinę garantiją, pateikiama naudotojo žinyne.
Detalizētu darbību aprakstu par, piemēram, tālruņa zvanu, traucējummeklēšanu, kā arī informāciju par Eiropas garantijas nosacījumiem skatiet lietotāja rokasgrāmatā.
Ghal thaddim iddettaljat bhal telefonata, l-individwazzjoni u s-soluzzjoni tal-problemi u l-informazzjoni dwar il-Garanzija Ewropea, jekk jogħgbok irreferi għall-manwal tal-utent.
Pentru operații detaliate cum ar fi un apel telefonic, depanare și informații privind Garanția Europeană, vă rugăm să consultați manualul de utilizare.
Za podrobnosti o postopkih, kot je telefonski klic, odpravljanje težav, in informacije o evropski garanciji, glejte navodila za uporabo.
Za detalje kao što su telefonski poziv, rješavanje problema i informacije o Europskom jamstvu, molimo pogledajte korisnički priručnik.
本操作說明僅對基本操作進行說明。
有關“電話功能（免提通話）”、“故障排除”等細節，請參閱 Web 手冊。
สำหรับการใช้งานโดยละเอียดเช่นการโทรศัพท์และการแก้ไขปัญหา โปรดดูคู่มือผู้ใช้.
Подробные сведения об операциях, например, о телефонных звонках, устранении неполадок и подробную информацию о европейской гарантии см. в руководстве пользователя.

• Bluetooth® 的文字标识和标志是 Bluetooth SIG,Inc. 所拥有的注册商标，JVC 建伍株式会社是在得到了许可的基础上使用这些标志。其他的商标及名称也是归各自的公司所有。
• The Bluetooth® word mark and logos are registered trademarks owned by Bluetooth SIG, Inc. and any use of such marks by JVCKENWOOD Corporation is under license. Other trademarks and trade names are those of their respective owners.
• Die Wortmarke Bluetooth® und die Logos sind eingetragene Warenzeichen der Bluetooth SIG, Inc., und jegliche Verwendung solcher Marken durch die JVCKENWOOD Corporation geschieht unter Lizenz. Andere Warenzeichen und Handelsnamen sind Eigentum ihrer jeweiligen Besitzer und werden von uns anerkannt.
• La marque du mot et les logos Bluetooth® sont des marques déposées de Bluetooth SIG, Inc. et toute utilisation de ces marques par JVCKENWOOD Corporation est faite sous licence. Les autres marques et noms de commerce sont la propriété de leur propriétaire respectif.
• La marca de palabra Bluetooth® y sus logotipos son marcas comerciales registradas de Bluetooth SIG, Inc., y cualquier uso de los mismos por JVCKENWOOD Corporation se realiza bajo licencia. Otras marcas comerciales y nombres comerciales pertenecen a sus respectivos propietarios.
• I loghi grafici e il logo testuale Bluetooth® sono marchi depositati di Bluetooth SIG, Inc., che ne ha concesso l' uso in licenza a JVCKENWOOD Corporation. Altri marchi e nomi di fabbrica appartengono ai rispettivi titolari.
• Het woord Bluetooth® en de bijbehorende markeringen en logo's zijn geregistreerde handelsmerken en eigendom van Bluetooth SIG, Inc. en JVCKENWOOD Corporation gebruikt deze onder licentie. Andere handelsmerken en namen zijn eigendom van de overeenkomende eigenaar.
• Ordmärket och logotyperna för Bluetooth® är registrerade varumärken tillhöriga Bluetooth SIG, Inc. och varje användning av dessa märken av JVCKENWOOD Corporation sker på licens. Andra varumärken och varunamn tillhör respektive ägare.
• Znak słowny i logo Bluetooth® są zastrzeżonymi znakami towarowymi będącymi własnością Bluetooth SIG, Inc., a wszelkie użycie tych znaków przez JVCKENWOOD Corporation jest licencjonowane. Inne znaki i nazwy handlowe są własnością ich odpowiednich właścicieli.
• Bluetooth® словесный знак и графическое изображение являются зарегистрированной торговой маркой, принадлежащей компании Bluetooth SIG Inc., и любое использование этой марки компанией JVCKENWOOD Corporation осуществляется на основании лицензии. Другие товарные знаки и торговые названия принадлежат их законным владельцам.

警告：
避免聽力受損
— 使用耳機時請避免將音量調到過高。聽覺專家建議，不要連續、高音量及長時間播放。
— 如果您出現耳鳴症狀，請降低音量或停止使用。
道路安全
— 請避免在需要提高警覺的情況下使用耳機。
— 請維持適當的音量。這樣不但能聽到周遭聲音，也能發揮公德心。

注意：
降低電擊，火災等風險。
— 請勿自行拆卸或改裝產品。
— 請勿讓易燃，水或金屬物體進入產品。

廢電池請回收

取得審驗證明之低功率射頻器材，非經核准，公司、商號或使用者均不得擅自變更頻率、加大功率或變更原設計之特性及功能。低功率射頻器材之使用不得影響飛航安全及干擾合法通信；經發現有干擾現象時，應立即停用，並改善至無干擾時方得繼續使用。前述合法通信，指依電信管理法規定作業之無線電通信。低功率射頻器材須忍受合法通信或工業、科學及醫療用電波輻射性電機設備之干擾。

• Qualcomm® aptX™ is a product of Qualcomm Technologies, Inc. and/or its subsidiaries.
Qualcomm is a trademark of Qualcomm Incorporated, registered in the United States and other countries.
aptX is a trademark of Qualcomm Technologies International, Ltd., registered in the United States and other countries.