Wireless audio adapter with 3D Surround
User Manual

EN: User Manual **IT:**Manuale d'uso
ZH:用户手册 **FR:**Manuel de l'Utilisateur
DE: Benutzerhandbuch **JP:**ユーザーマニュアル
ES: Manual de usuario **KO:**사용자 매뉴얼

Model:B06+

EN: In the box **ZH:**包装内容 **DE:**In der Box
ES: En el cuadro **IT:**Nella scatola Prodotto
FR: Dans la boîte **JP:**箱の中に **KO:**상자에

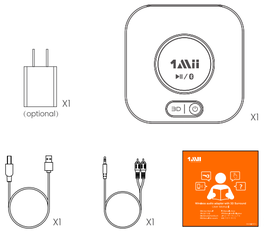

EN: Basic operation **ZH:**基本操作
DE: Grundbetrieb **ES:**Operación básica
IT: Operazione base **FR:**Opération de base
JP:基本操作 **KO:**기본 기능

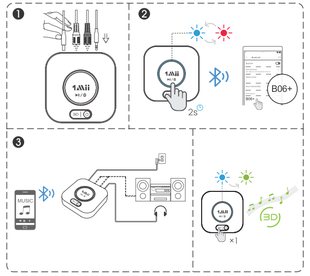

EN: Application scenario:

It can turn all wired speaker into a wireless one.
Enjoy wireless music, free of harassing from any wires or cords.

Instructions for operation:

1) Connect your speaker to B06+ audio output with the audio cable provided (3.5mm to RCA).
2) Plug the B06+ Bluetooth Audio Receiver into a power source(using the USB power cable and power adapter provided).
3) Short press button to power on.
4) Pairing - Pair B06+ with your Bluetooth-enabled phone/PC/tablet.
• Set B06+ into the pairing mode, the LED flashes Blue / Red alternately fast.
– First-time use: B06+ will auto enter the pairing mode (with clear memory).
– Afterward: Long press ▶II / ⏻ button to enter the pairing mode. (The LED flashes Blue / Red alternately fast)
• Activate Bluetooth on your phone or another device and click "B06+" to connect.
• Wait and connect (For quick pairing, better keep them within 1 meter when pairing).
5) Pair with the second device.
• Long press ▶II / ⏻ button to enter the pairing mode again. the LED will flash Blue and Red.
• Activate Bluetooth on the second device and click "B06+" to pair.
Note: You can only play music on one device at a time. you need to pause the music on your device first to play music on the other one.

ZH: 应用场景:

它可以将所有有线音响变成蓝牙音响。
享受无线音乐，不受电线的干扰。

操作说明:

1）用提供的（3.5mm 转 RCA）音频线将音响连接到B06+音频输出端口。
2）将 B06+ 无线音频接收器插入电源（使用提供的 USB 电源线和电源适配器）。
3）短按 按钮开机。
4）配对 - 将B06+与具有蓝牙功能的电话/ PC /平板电脑配对。
• 将B06+设置为配对模式，LED灯红蓝闪烁。
– 首次使用：B06+将自动进入配对模式。
– 之后：长按 ▶II / ⏻ 按钮进入配对模式。（LED红蓝闪烁）
• 在手机或其他设备上打开蓝牙，然后单击 " B06+" 连接。
• 等待并连接（为实现快速配对，最好将它们保持在1米内）。
5）与第二个设备配对。
• 长按 ▶II / ⏻ 按钮可再次进入配对模式。LED将红蓝闪烁。
• 在第二台设备上打开蓝牙，然后单击 " B06+" 进行配对。
注意：一次只能在一个设备上播放音乐。
如需播放另外一个设备的音乐需要暂停当前播放的设备。

DE: Anwendungsszenario:

Es kann alle kabelgebundenen Lautsprecher in einen kabellosen verwandeln.
Genießen Sie kabellose Musik ohne störende Kabel oder Kabel.

Bedienungsanleitung:

1) Verbinden Sie Ihren Lautsprecher mit dem mitgelieferten Audiokabel (3.5 mm auf Cinch) mit dem B06+ Audioausgang.
2) Schließen Sie den B06+ Bluetooth Audio Receiver an eine Stromquelle an (mit dem mitgelieferten USB-Stromkabel und Netzteil).
3) Drücken Sie kurz die Taste, um das Gerät einzuschalten.
4) Pairing - Koppeln Sie B06+ mit Ihrem Bluetooth-fähigen Telefon / PC / Tablet.
• Wenn Sie B06+ in den Pairing-Modus versetzen, blinkt die LED abwechselnd blau / rot.
– Erstmalige Verwendung: B06+ wechselt automatisch in den Pairing-Modus (mit gelöschtem Speicher).
– Danach: Drücken Sie lange die ▶II / ⏻ Taste, um den Pairing-Modus aufzurufen. (Die LED blinkt abwechselnd schnell blau / rot)
• Aktivieren Sie Bluetooth auf Ihrem Telefon oder einem anderen Gerät und klicken Sie auf "B06+" verbinden.
• Warten Sie und verbinden Sie sich (Für ein schnelles Pairing sollten Sie sie besser innerhalb von 1 halten Meter beim Pairing).
5) Koppeln Sie mit dem zweiten Gerät.
• Drücken Sie lange die ▶II / ⏻ Taste, um den Pairing-Modus erneut aufzurufen. Die LED blinkt blau und rot.
• Aktivieren Sie Bluetooth auf dem zweiten Gerät und klicken Sie zum Koppeln auf "B06+".
Hinweis: Sie können jeweils nur Musik auf einem Gerät abspielen. Sie müssen die Pause machen Musik auf Ihrem Gerät zuerst, um Musik auf dem anderen abzuspielen.

ES: Escenario de aplicación:

Puede convertir todos los altavoces con cable en uno inalámbrico.
Disfrute de la música inalámbrica, sin el acoso de ningún cable o cable.

Instrucciones de funcionamiento:

1) Conecte su altavoz a la salida de audio B06 + con el cable de audio proporcionado (3.5 mm a RCA).
2) Conecte el receptor de audio Bluetooth B06 + a una fuente de alimentación (utilizando el cable de alimentación USB y el adaptador de alimentación incluidos).
3) Presione brevemente el botón para encender.
4) Emparejamiento - Empareje B06+ con su teléfono / PC / tableta con Bluetooth.
• Establezca B06+ en el modo de emparejamiento, el LED parpadea azul / rojo alternativamente rápido.
– Uso por primera vez: B06+ ingresará automáticamente al modo de emparejamiento (con memoria clara).
– Después: mantenga pulsado el ▶II / ⏻ botón para acceder al modo de emparejamiento. (El LED parpadea en azul / rojo alternativamente rápido)
• Active Bluetooth en su teléfono u otro dispositivo y haga clic en "B06+" para conectar.
• Espere y conectado (para un emparejamiento rápido, mejor manténgalos dentro de 1 medidor al emparejar).
5) Emparejar con el segundo dispositivo.
• Mantenga presionado el ▶II / ⏻ botón para ingresar nuevamente al modo de emparejamiento. el LED parpadeará Azul y rojo.
• Active Bluetooth en el segundo dispositivo y haga clic en "B06+" para emparejar.
Nota: solo puede reproducir música en un dispositivo a la vez. necesitas pausar el música en su dispositivo primero para reproducir música en el otro.

IT: Scenario applicativo:

Può trasformare tutti gli altoparlanti cablati in uno wireless.
Goditi la musica wireless, senza molestie da qualsiasi filo o cavo.

Istruzioni per il funzionamento:

1) Collega il tuo altoparlante all'uscita audio B06+ con il cavo audio in dotazione (da 3,5 mm a RCA).
2) Collega il ricevitore audio Bluetooth B06+ a una fonte di alimentazione (utilizzando il cavo di alimentazione USB e l'adattatore di alimentazione forniti).
3) Premere brevemente il pulsante per accendere.
4) Accoppiamento - Accoppia B06+ con il tuo telefono / PC / tablet abilitato Bluetooth.
• Impostare B06+ in modalità di accoppiamento, il LED lampeggia in blu / rosso alternativamente velocemente.
– Primo utilizzo: B06+ entrerà automaticamente nella modalità di accoppiamento (con memoria libera).
– Successivamente: premere a lungo il ▶II / ⏻ pulsante per accedere alla modalità di associazione. (Il LED lampeggia in blu / rosso alternativamente velocemente)
• Attiva il Bluetooth sul tuo telefono o su un altro dispositivo e fai clic su "B06+ per connettere.
• Attendi e collegati (per un accoppiamento rapido, meglio tenerli entro 1 misuratore durante l'associazione).
5) Associa con il secondo dispositivo.
• Premere a lungo il ▶II / ⏻ pulsante per accedere nuovamente alla modalità di associazione. Il LED lampeggerà Blu e rosso.
• Attiva il Bluetooth sul secondo dispositivo e fai clic su "B06+" per accoppiarlo.
Nota: puoi riprodurre musica solo su un dispositivo alla volta. è necessario mettere in pausa il file prima la musica sul tuo dispositivo per riprodurre la musica sull'altro.

FR: Scénario d'application:

Il peut transformer tous les haut-parleurs filaires en sans fil.
Profitez de la musique sans fil, sans être harcelé par des fils ou des cordons.

Instructions de fonctionnement:

1) Connectez votre enceinte à la sortie audio B06+ avec le câble audio fourni (3,5 mm vers RCA).
2) Branchez le récepteur audio Bluetooth B06+ sur une source d'alimentation (à l'aide du câble d'alimentation USB et de l'adaptateur secteur fournis).
3) Appuyez brièvement sur le bouton pour allumer.
4) Couplage - Associez le B06+ à votre téléphone / PC / tablette compatible Bluetooth.
• Mettez B06+ en mode d'appairage, le LED clignote alternativement rapidement en bleu / rouge.
– Première utilisation: B06+ entrera automatiquement en mode d'appairage (avec mémoire effacée).
– Ensuite: appuyez longuement sur le ▶II / ⏻ bouton pour accéder au mode de couplage.
(La LED clignote en bleu / rouge alternativement rapidement)
• Activez le Bluetooth sur votre téléphone ou un autre appareil et cliquez sur «B06+» se connecter.
• Attendez et connecté (pour un couplage rapide, mieux vaut les garder à 1 mètre lors de l'appairage).
5) Associez-le au deuxième appareil.
• Appuyez longuement sur le ▶II / ⏻ bouton pour accéder à nouveau au mode de couplage. la LED clignotera Bleu et rouge.
• Activez le Bluetooth sur le deuxième appareil et cliquez sur «B06+» pour le coupler.
Remarque: vous ne pouvez écouter de la musique que sur un seul appareil à la fois. vous devez d'abord mettre la musique sur votre appareil en pause pour lire de la musique sur l'autre.

JP: アプリケーションシナリオ

それはすべての有線スピーカーを無線スピーカーに変えることができます。
ワイヤーやコードからの嫌がらせのないワイヤレス音楽をお楽しみください。

操作手順

1) 付属のオーディオケーブル(3.5mmからRCA)を使用して、スピーカーをB06 +オーディオ出力に接続します。
2) B06 + Bluetoothオーディオレシーバーを電源に接続します（付属のUSB電源ケーブルと電源アダプターを使用）。
3) ボタンを短く押 して電源を入れます。
4) ペアリング-B06+をBluetooth対応の電話/ PC /タブレットとペアリングします。
-B06+をペアリングモードに設定すると、LEDが青/赤に交互に速く点滅します。
–初回使用：B06+は自動的にペアリングモードに入ります（メモリをクリアします）。
–その後：ボタンを長押 ▶II / ⏻ してペアリングモードに入ります。
（LEDは青/赤を交互に速く点滅します）
-携帯電話または別のデバイスでBluetoothをアクティブにして、[B06+]をクリックします接続する。
-待って接続します（すばやくペアリングするには、1以内に収めてください）ペアリング時のメーター）。
5) 2番目のデバイスとペアリングします。
-ボタンを長押 ▶II / ⏻ してペアリングモードに戻ります。LEDが点滅します青と赤。
-2番目のデバイスでBluetoothをアクティブにし、[B06+]をクリックしてペアリングします。
注：音楽を再生できるのは、一度に1つのデバイスのみです。一時停止する必要があります最初にデバイスの音楽を再生して、もう一方のデバイスで音楽を再生します。

KO: 활용

그것은 모든 유선 스피커를 무선 스피커로 바꿀 수 있습니다.
전선이나 코드의 방해 없이 무선 음악을 즐기십시오.

조작방법

1) 제공된 오디오 케이블(3.5mm to RCA)을 사용하여 스피커를 B06+ 오디오 출력에 연결합니다.
2) B06+ Bluetooth 오디오 수신기를 전원에 연결합니다(제공된 USB 전원 케이블 및 전원 어댑터 사용).
3) 짧게 버튼을 꾹게 눌러 전원을 켭니다.
4) 페어링 - B06+를 블루투스 지원 휴대폰/PC/태블릿과 페어링합니다.
• B06+를 페어링 모드로 설정하면 LED가 파란색/빨간색으로 빠르게 번갈아 깜박입니다.
– 처음 사용: B06+가 자동으로 페어링 모드로 들어갑니다(메모리 지우기).
– 이후: ▶II / ⏻ 버튼을 길게 눌러 페어링 모드로 들어갑니다.
(LED가 파란색/빨간색으로 빠르게 번갈아 깜박임)
• 휴대전화나 다른 기기에서 블루투스를 활성화하고 "B06+"를 클릭하세요.
연결.
• 기다렸다가 연결하십시오(빠른 페어링을 위해 1 이내로 유지하는 것이 좋습니다. 페어링 시 미터).
5) 두 번째 장치와 페어링합니다.
• ▶II / ⏻ 버튼을 길게 눌러 페어링 모드로 다시 들어갑니다. LED가 파란색과 빨간색으로 깜박입니다.
• 두 번째 장치에서 블루투스를 활성화하고 "B06+"를 클릭하여 페어링합니다.
참고: 한 번에 하나의 장치에서만 음악을 재생할 수 있습니다. 다른 장치에서 음악을 재생하려면 먼저 장치에서 음악을 일시 중지해야 합니다.

The Bluetooth® word mark and logos are owned by the Bluetooth SIG, Inc. and any use of such marks by iMii Ltd. is under license. Other trademarks and trade names are those of their respective owners.

FCC:
This device complies with part 15 of the FCC rules. Operation is subject to the following two conditions: (1) This device may not cause harmful interference, and (2) This device must accept any interference. Changes or modifications not expressly approved by iMii Ltd. will void the user's authority to operate the equipment. This equipment has been tested and found to comply with the limits for a Class B digital device, pursuant to part 15 of the FCC Rules. These limits are designed to provide reasonable protection against harmful interference in a residential installation. This equipment generates, uses, and can radiate radio frequency energy and, if not installed and used in accordance with the instructions, may cause harmful interference to radio communications.
However, there is no guarantee that interference will not occur in a particular installation. If this equipment does cause harmful interference to radio or television reception, which can be determined by turning the equipment off and on, the user is encouraged to try to correct the interference by one or more of the following measures:
• Reorient or relocate the receiving antenna.
• Increase the separation between the equipment and receiver.
• Connect the equipment to an electrical outlet on a different circuit to that which the receiver is connected.
• Consult the manufacturer or an experienced radio/TV technician for help.
This product, like other radio devices, emits radiofrequency electromagnetic energy and operates within the guidelines found in radio frequency safety standards and recommendations. These standards and recommendations reflect the consensus of the scientific community and result from deliberations of panels and committees of scientists who continually review and interpret the extensive research literature.

RF Exposure Information
This equipment complies with FCC radiation exposure limits set forth for an uncontrolled environment. This equipment should be installed and operated with minimum distance 20cm between the radiator and your body.

CE
iMii Ltd. hereby declares that this product is in compliance with the essential requirements and other relevant provisions of Directive 2014/53/EU.
The full text of the EU declaration of conformity is available at the following internet address: www.imii.com

In accordance with Article 10(2) and Article 10(10), this product is allowed to be used in all EU member states.

Shenzhen IMii Technologies Limited
Baoan District, Shenzhen 518100 China

EU Importer:
eVatmaster Consulting GmbH
Bettina. 30,60325 Frankfurt am Main, Germany

Warranty
Warranty service is limited to normal use. Any man-made damages such as from connecting to an unsuitable power source, using an unsuitable device, or not following the instructions, as well as damages that did not occur during shipping, repairs, and adjustments not approved by the company, damages from misuse, inattention, or improper installation may cause the warranty to be ineffective immediately. This warranty does not include shipping fees.

Disposal
Always dispose of the used appliance at a recycling centre.
Do not dispose the used appliance together with household waste.

Qualcomm aptX is a product of Qualcomm Technologies, Inc. and/or its subsidiaries.

EC REP eVatmaster Consulting GmbH
Bettinastr. 30
60325 Frankfurt am Main,Germany
contact@evatmaster.com

Scan the code to get more information.
扫描二维码以获取更多信息。
Scannen Sie den Code, um weitere Informationen zu erhalten.
Escanee el código para obtener más información.
Scansiona il codice per ottenere maggiori informazioni.
Scannez le code pour obtenir plus d'informations.
コードをスキャンして、詳細情報を取得します。
자세한 정보를 얻으려면 코드를 스캔하십시오.

Manufacturer: ShenZhen Ankbit Electronics Limited
Address: Runfeng Industrial Park, No. 4197 Baoan Blvd., Xixiang St., Baoan Dist., Shenzhen, China
Operator: ShenZhen IMii Technologies Limited
Address: Qianhai Complex A201, Qianwan Road 1, Qianhai Shenzhen-Hong Kong Cooperation Zone, Shenzhen, China

We hope you never have the need, but if you do, our service is friendly and hassle-free.
support@imii.com web: www.imii.com

FCC ID: 2AJU3RT615

MADE IN CHINA

说明书折页105g铜板纸+F坑+专色+哑膜 （90*90mm）
专色■： Pantone 1505C （C:0 M:71 Y:100 K:0)

项目名称	RT615	备注	
物料名称	RT615 说明书	版本	V 2.2
物料编号	06615002001	制作	Winson
物料尺寸	90*90mm	日期	2021/11/12