

Label is stuck on bottom of EUT

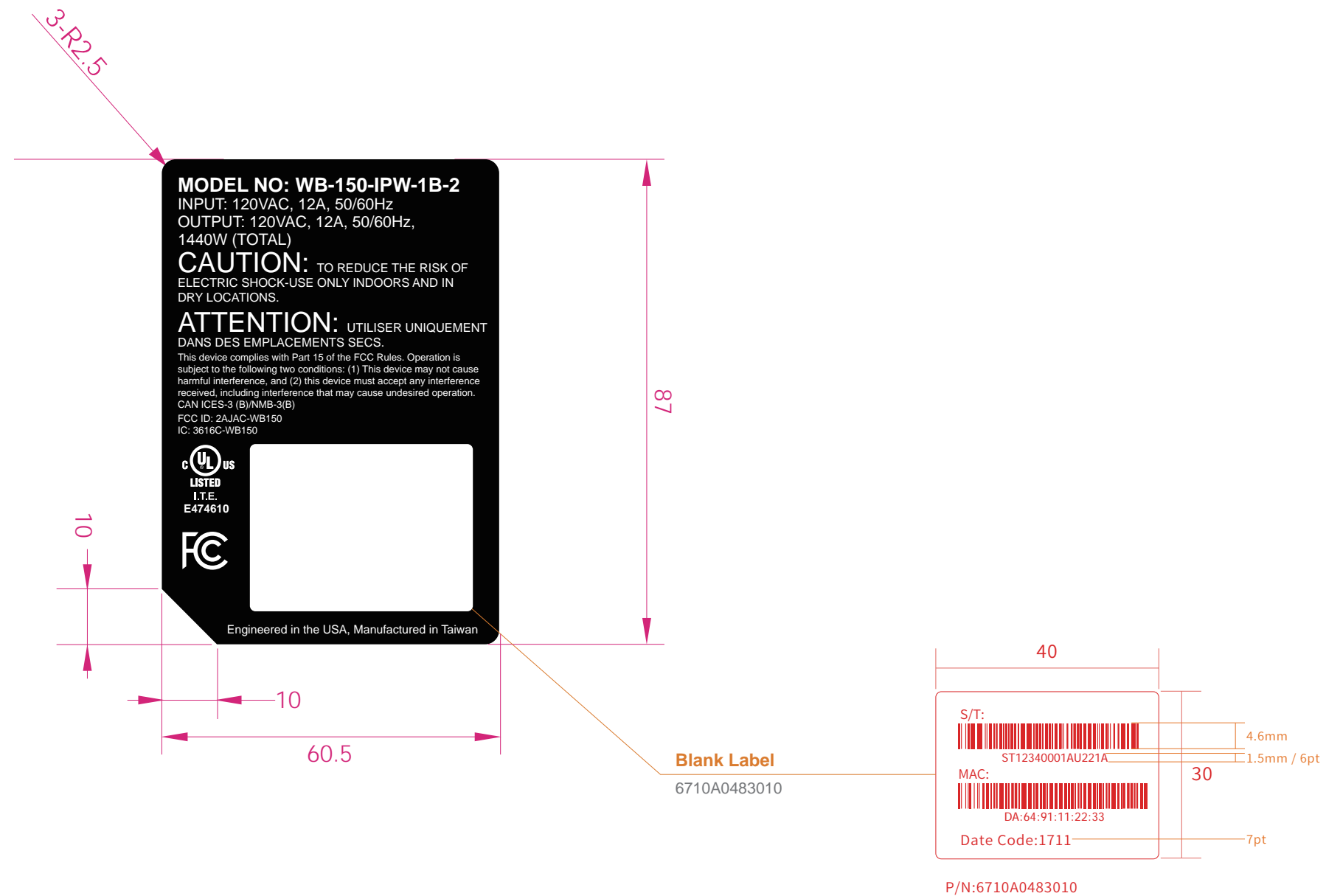

NOTE

※ Red color for reference and will be printed by factory.

- 尺寸 Dimension : 87*60.5 mm
- 印刷 Ink : 單色黑
- 公差 Tolerance : -0.1 mm
- 表面處理 Coating: Matt
- 材質 Material : 50番消銀龍+格紋背膠 (MZS215)+打字霧膜

背膠 Adhesive : △ 剝離黏性 (24 hr) : 7.0 gf/25mm
 △ 適用溫度 Service Temperature: -20~+120 °C
 上光 Coating : △ 黏著力 Peel Adhesion: 0.6 ↑ kgf / 25mm
 △ 適用溫度 Service Temperature: ≤ 110 °C

- 公差部分不符合左列標準
- 印刷內容與尺寸以網版data為準
- 沒有指示位置的部分公差為±0.2mm

- 沒有指示的部分傾斜公差為±0.2度
- 印刷如有不清、斷字或滲墨現象
- 印刷位置與圖比例印刷不符合
- ※廠商須無條件重新製作!

部門	外觀設計課		料號	6710A6863030			
日期	2019/02/14	比例	1/1	單位	mm	工業設計工程師	Dona
該專案經理人或業務之內容核准			產品規劃	檢圖	Rennier		

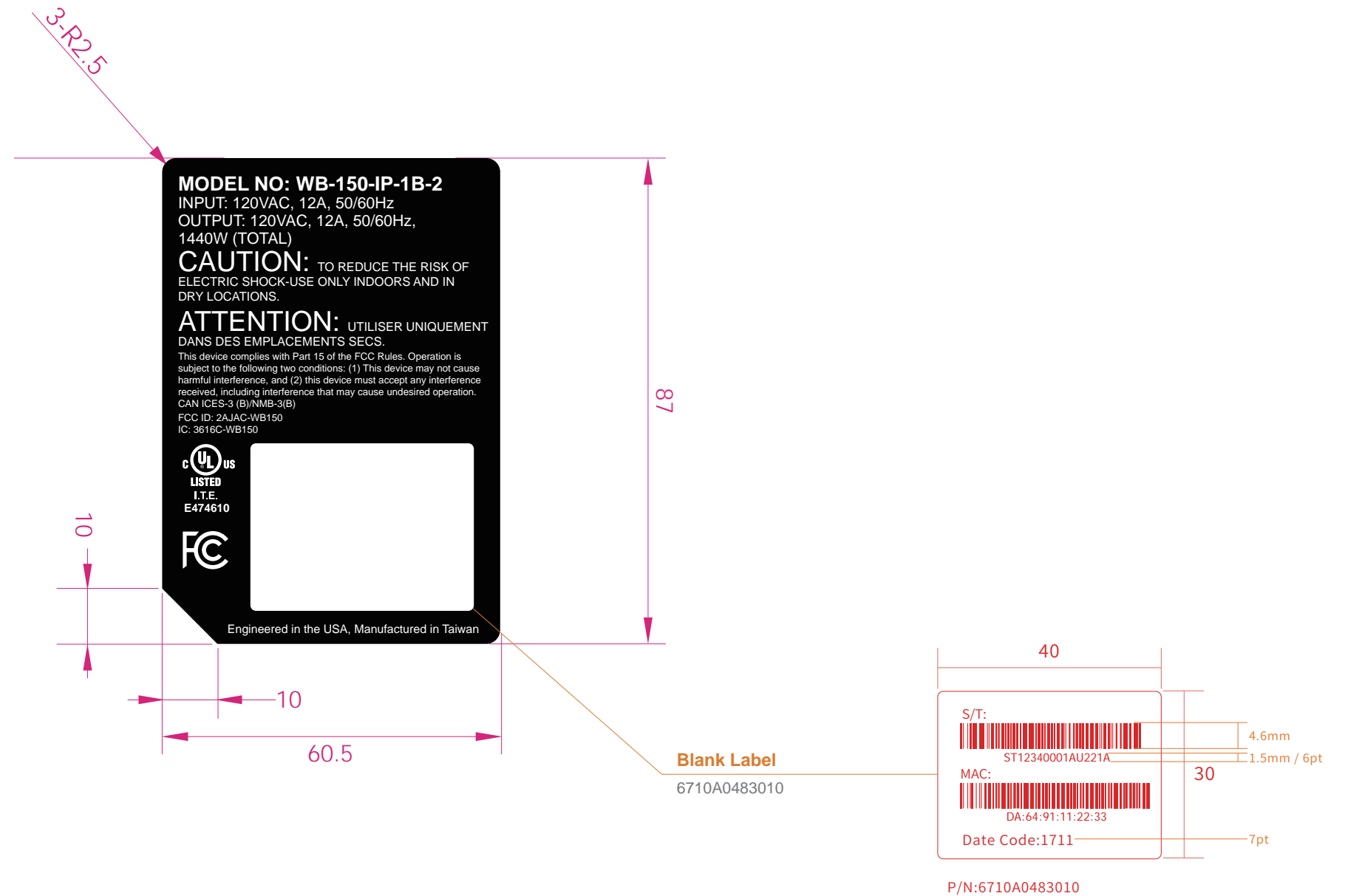
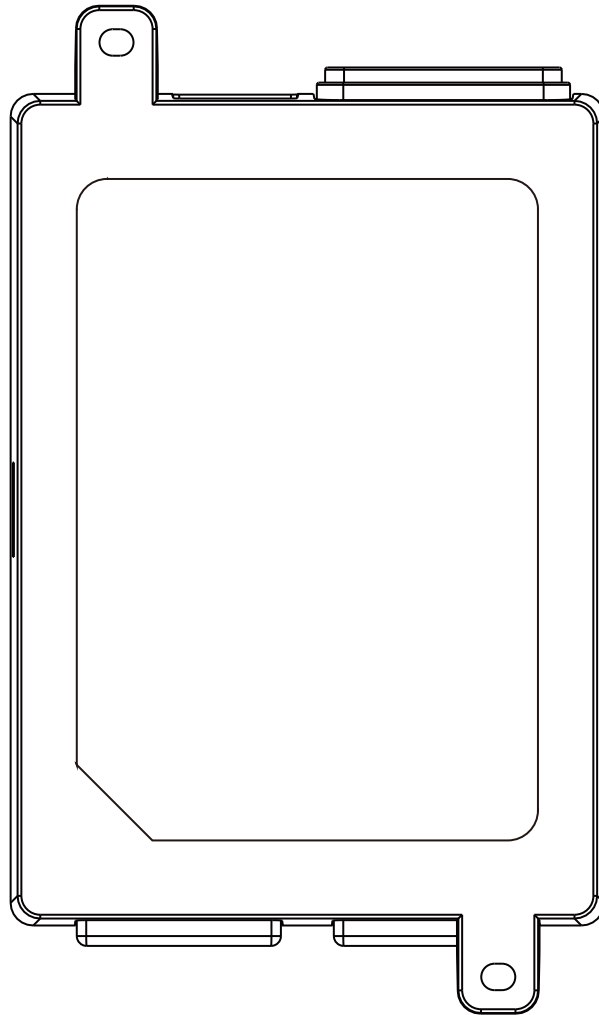

Label is stuck on bottom of EUT

NOTE

※ Red color for reference and will be printed by factory.

- 尺寸 Dimension : 87*60.5 mm
- 印刷 Ink : 單色黑
- 公差 Tolerance : -0.1 mm
- 表面處理 Coating: Matt
- 材質 Material : 50番消銀龍+格紋背膠 (MZS215)+打字霧膜

背膠 Adhesive : △ 剝離黏性 (24 hr) : 7.0 gf/25mm
 △ 適用溫度 Service Temperature: -20~+120 °C
 上光 Coating : △ 黏著力 Peel Adhesion: 0.6 ↑ kgf / 25mm
 △ 適用溫度 Service Temperature: ≤ 110 °C

- 公差部分不符合左列標準
- 印刷內容與尺寸以網版data為準
- 沒有指示位置的部分公差為±0.2mm
- 沒有指示的部分傾斜公差為±0.2度
- 印刷如有不清、斷字或滲墨現象
- 印刷位置與圖比例印刷不符合
- ※廠商須無條件重新製作!

部門	外觀設計課		料號	6710A6863020			
日期	2019/02/01	比例	1/1	單位	mm	工業設計工程師	Dona
該專案經理人或業務之內容核准			產品規劃	檢圖	Rennier		