单页尺寸：68x98mm
材质：105G铜版纸彩色 小册子

Car Wireless FM Transmitter (With BASS Sound Enhancer)

Dual fast charging protocol using QC3.0 and PD

USER MANUAL

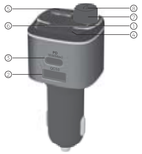

1. Mic
2. QC3.0 (DC3.5-6.5V/3A,6.5-9V/2A,9-12V/1.5A)
3. Type-C PD 18W fast charging protocol (DC5V/3A,9V/2A/12V/1.5A)
4. BASS Bass sound enhancement button
5. U flash disk(max.64G)/5V-1A output
6. CH button(click into FM mode,press and hold for 2 seconds to power on when power off, press and hold for 2 seconds to power off when power on)
7. previous/next:rotate phone button is rotated left to previous song, rotate phone button is rotated right to next song
8. Phone button: Pause/Play/Hands-free (answer/end/reject). Press and hold for 3 seconds to activate or exit Siri

Packaging accessories
· FM transmitter*1
· Instruction manual*1

Features:
The local channel and the car radio channel are adjusted to be consistent, and the U disk music can be transmitted to the car audio player. The Wireless connection with the mobile phone can realize the Bluetooth call hands-free function through the car audio.

Specs

Wireless version: V5.0

Item	C68
Work Distance	5m
U flash disk' format & capacity	FAT32，max64G
FM Frequency range	87.5MHz-108.0MHz
Compatible audio format	MP3.WMA.WAV.FLAC
Compatible with Bluetooth protocol	A2DP/AVRCP/HSP/HFP
Orange fast filling support QC3.0 Protocol (DC 3.6-6.5V/3A,6.5-9V/2A,9-12V/1.5A)	
Type-C support：PD18W：(DC5V/3A,9V/2A,12V/1.5A)	

Power on/off
Power on: Insert the C68 into the car's cigarette lighter. After the car starts, the yellow display will automatically turn on and flash once every second. If it is off, press and hold the "CH" button for 2 seconds to turn on the C68.
Power off: When the power is turned off or there is power, press and hold "CH" for 3 seconds to shut down.
ATTN: The charging port works even when the C68 is turned off.
Display
1. After turning on the power, the yellow display shows bt and the frequency flash alternately
2. After the pairing is successful, the screen displays bt long bright
3. Click the CH button to enter the FM mode (display digital frequency)

user's guidance

1.FM and wireless pairing
ATTN: Let you enjoy higher quality music. When you use it for the first time, you need to adjust the C68 blank frequency to be the same as that of the car (non-local broadcast channel). Whenever you use it, make sure that the frequency between the transmitter and your car is the same (not the local broadcast channel).

1.1. Adjust the car radio to the white space (ie, the channel without any broadcast). The reference is: clear rustling.
1.2. Click the "CH" button, the number flashes and enter the FM mode. Rotate the phone key to increase or decrease the frequency to the left and right, and adjust the frequency to the same as the car radio, such as: FM88.8. Click the "CH" button again or wait for 3 seconds to exit the FM mode.
1.3.Wireless connection:
A. After power on, the screen of C68 displays HI, then the current car battery voltage is displayed. After 2 seconds, it enters the bt state, that is, enters the pairing state, waiting for pairing.
B. Turn on the Wireless of the smart device, search for "C68", and then connect. After connecting, the screen will display bt light, and the music can be played through Bluetooth. Usually the connection will be paired automatically but sometimes it will ask you to enter a password. If prompted, please enter the initial password "0000".

(When used for the second time, C68 will connect to the last device that was last connected.)

❶ Find out a blank frequency on your car radio.(In order to ensure good sound quality equipment, please select the local no radio program blank channel firstly)

❷ Short press "CH" to enter into FM mode.

❸ Rotate clockwise to increase the frequence; Rotate antclockwise to decrease the frequence.

❹

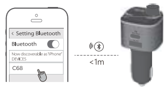

2.Wireless hands-free function
A . Answer : click " " button .
B . Hang up : click " " button .
C . Last number re-dial : double click " " button .
D. Reject: press and hold " " button for 2 seconds
E . Switch private calls : hold and press " " button for 2 seconds during a call.

3.Music function (make sure the connection is successful before use)

3.1.1 Audio Source: Wireless/U Disk

3.1.2 Music sound effect: " b "button (red), during music playback, click b to open b1 bass surround enhancement effect, which will enhance the music surround bass effect, suitable for dance music, DJ, RAP, and other heavy bass songs. (Light music please use b0 sound effect, click b button to recover)

A.Wireless mode: See the description of the smart device. For example, the phone. After the Wireless connection is successful, the music on the smart device can be played and synchronized to the built-in speaker of the car.
B.U disk mode: Plug in the U disk, C68 will automatically recognize and play the music inside
ATTN: To ensure a better product experience, when using this product, please select only one audio source.

3.2.Audio source selection
A . Used between Bluetooth and USB flash drive, the last connected device is recognized by default.
B. Auto play option via USB flash drive: Plug and Play.
C. After power off or restart, C68 will enter the previous playback mode (automatic music is played in U disk mode, music needs to be played manually in Bluetooth mode)

3.3.Audio playback operation
A.Play/Pause: Click " "
B. Previous/Next: Turn the phone key clockwise " " to the next song, rotate the phone key counterclockwise " " to the previous song

4.Voice Assistant
4.1. Press and hold the phone button " " for 2 seconds to start the voice assistant.
4.2. Press and hold the phone button " " for 2 seconds to exit the voice assistant.

5.QC3.0 Charging Port Description
5.1. Devices that do not support QC3.0 fast charging, the maximum output is 5V/2.4A.
5.2. Intelligent equipment supporting QC3.0 fast charging, meeting QC3.0 fast charging protocol: DC 3.6-6.5V/3A, 6.5-9V/2A, 9-12V/1.5A.

6.Type-C charging port description
6.1. Devices that do not support PD fast charging, the maximum output is 5v/2.4A
6.2. Devices that support PD fast charging, meet PD 18W fast charging protocol: DC5V/3A, 9V/2A, 12V/1.5A. (Please use C to C data cable, or C to lighting data cable to be inserted)

7.Frequently Asked Questions (Block Diagram)
7.1.Noise problem
Solve:
A.Reduce the volume of the speaker by one-third, increase the volume of the smart device
B.Signal interference. Please switch to another empty white frequency point.
7.2. The other party can't hear you when you call.
Reason 1: The dialing method is incorrect.
Solve:
A. When you call, click the C68 phone button " " to answer the call through the speaker inside the car.
B. Activate the phone speaker to answer the call
Cause 2: The call volume is small
Solve:
A. Increase the volume of the phone.
B . When the call is too low, ask the other party to increase the volume.
Cause 3 : The microphone is broken.
Suggestion: Contact customer service for help

(Waste Electrical & Electronic Equipment)
The label on the product or in the literature indicates that it cannot be disposed of with household waste when it is near the end of its useful life.
Prevent environmental or human health impacts caused by improper waste disposal, classify and recycle this waste with other wastes for sustainable development

Reminder:
After receiving the product, do not rush to insert the product into the cigarette lighter socket of the car. After starting the car, first turn on the idle FM radio, and patiently choose a blank channel with no local programs on the car radio. The standard is a slight rustling. Then insert the product into the cigarette lighter socket and adjust the FM frequency of the product to be the same as the FM frequency of the car. At this time, the car radio will be very quiet and there is no static electricity. (If it's still not quiet, try to find a new blank channel again) and finally connect to your phone wirelessly. When they are paired successfully, you can enjoy songs on your mobile phone and make hands-free calls from your mobile phone.

Auto Wireless FM Transmitter (mit BASS Booster)

Duales Schnellladeprotokoll mit QC3.0 und PD

BENUTZERHANDBUCH

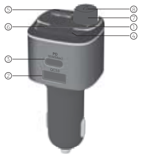

1. Mic
2. QC3.0 (DC3.5-6.5V / 3A, 6.5-9V / 2A, 9-12V / 1.5A)
3. Schnellladeprotokoll Typ C PD 18W (DC5V / 3A, 9V / 2A / 12V / 1.5A)
4. Boosten den Bass
5. USB Stick (max. 64 G) / 5 V-1A Ausgabe
6. CH-Taste (Klicken Sie in den FM-Modus und halten Sie diese Taste 2 Sekunden lang gedrückt, um das Gerät beim Ausschalten einzuschalten. Halten Sie diese Taste 2 Sekunden lang gedrückt, um das Gerät beim Einschalten auszuschalten.)
7. Vorheriges / Nächstes: Die Telefontaste wird nach links zum vorherigen Lied gedreht. Die Telefontaste wird nach rechts zum nächsten Lied gedreht
8. Telefontaste: Pause / Wiedergabe / Freisprechen (Annehmen / Beenden / Ablehnen). Halten Sie 3 Sekunden lang gedrückt, um Siri zu aktivieren oder zu beenden

Lieferumfang
· FM transmitter*1
· Bedienungsanleitung*1

Eigenschaften
Der lokale Kanal und der Autoradio-Kanal sind konsistent eingestellt, und die U-Disk-Musik kann zum Autoradio-Player übertragen werden. Die drahtlose Verbindung mit dem Mobiltelefon kann die Bluetooth-Freisprechfunktion über das Autoradio realisieren.

Technische Daten

Artikel	C68
Arbeitsabstand	5m
Format und Kapazität der USB Stick	FAT32, max64G
FM Frequenzbereich	87,5 MHz - 108,0 MHz
Kompatibles Audioformat	MP3.WMA.WAV.FLAC
Kompatibel mit dem Bluetooth-Protokoll A2DP / AVRCP / HSP / HFP	
Orange Fast Filling-Unterstützung QC3.0-Protokoll (DC 3,6-6,5 V / 3A, 6,5-9 V / 2A, 9-12 V / 1,5 A)	
Typ C-Unterstützung: PD18W: (DC5V / 3A, 9V / 2A, 12V / 1,5A)	

Einschalten / Ausschalten
Einschalten: Stecken Sie den C68 in den Zigarettenanzünder des Autos. Nachdem das Auto gestartet ist, schaltet sich die gelbe Anzeige automatisch ein und blinkt einmal pro Sekunde. Wenn es ausgeschaltet ist, halten Sie die Taste "CH" 2 Sekunden lang gedrückt, um den C68 einzuschalten.
Ausschalten: Wenn das Gerät ausgeschaltet ist oder Strom fließt, halten Sie "CH" 3 Sekunden lang gedrückt, um das Gerät auszuschalten.
ACHTUNG: Der Ladeanschluss funktioniert auch, wenn der C68 ausgeschaltet ist.

Anzeige
1. Nach dem Einschalten zeigt das gelbe Display bt an und die Frequenz blinken abwechselnd
2. Nach erfolgreicher Kopplung wird auf dem Bildschirm ein langer heller Bildschirm angezeigt
3. Klicken Sie auf die Schaltfläche CH, um den FM-Modus aufzurufen (digitale Frequenz anzeigen)

Benutzerführung

1.FM and wireless pairing
ACHTUNG: Lassen Sie Musik in höherer Qualität genießen. Wenn Sie es zum ersten Mal verwenden, müssen Sie die C68-Leerfrequenz so einstellen, dass sie mit der des Fahrzeugs (nicht lokaler Sendekanal) übereinstimmt. Stellen Sie bei jeder Verwendung sicher, dass die Frequenz zwischen dem Sender und Ihrem Auto gleich ist (nicht der lokale Sendekanal).

1.1.Stellen Sie das Autoradio auf den Leerraum ein (dh, den Kanal ohne Sendung). Die Referenz ist: klares Rascheln.
1.2. Klicken Sie auf die Schaltfläche „CH", die Nummer blinkt und wechselt in den FM-Modus. Drehen Sie die Telefontaste, um die Frequenz nach links und rechts zu erhöhen oder zu verringern, und passen Sie die Frequenz an die des Autoradios an, z.B. FM88.8. Klicken Sie erneut auf die Schaltfläche „CH" oder warten Sie 3 Sekunden, um den FM-Modus zu beenden.
1.3.Wireless Verbindung:
A. Nach dem Einschalten zeigt der Bildschirm von C68 HI an, dann wird die aktuelle Autobatteriespannung angezeigt. Nach 2 Sekunden wechselt es in den BT-Status, das heißt, es wechselt in den Pairing-Status und wartet auf das Pairing.
B. Schalten Sie die drahtlose Verbindung des Smart-Geräts ein, suchen Sie nach "C68" und stellen Sie dann eine Verbindung her. Nach dem Anschließen wird auf dem Bildschirm BT-Licht angezeigt，und die Musik kann über Bluetooth wiedergegeben werden. Normalerweise wird die Verbindung automatisch gepaart, aber manchmal werden Sie aufgefordert, ein Passwort einzugeben. Wenn Sie dazu aufgefordert werden, geben Sie bitte das Anfangspasswort "0000" ein.

(Bei der zweiten Verwendung stellt der C68 eine Verbindung mit dem zuletzt verbundenen Gerät her.)

❶ 1.Finden Sie den Leerraum in Ihrem Autoradio. (Um sicherzustellen, dass die Tonqualität des Geräts gut ist, wählen Sie bitte zuerst den leeren Kanal ohne lokales Rundfunkprogramm aus.)

❷ 2.Drücken Sie kurz CH, um den UKW-Modus aufzurufen.

❸ 3.Drehen Sie im Uhrzeigersinn, um die Frequenz zu erhöhen, und gegen den Uhrzeigersinn, um die Frequenz zu verringern.

❹

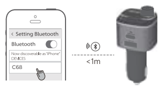

2. Drahtlose Freisprechfunktion
A. Antwort: Klicken Sie auf " ".
B. Auflegen: Klicken Sie auf " ".
C. Wahlwiederholung der letzten Nummer: Doppelklicken Sie auf " ".
D. Ablehnen: Halten Sie die Taste " " 2 Sekunden lang gedrückt
E. Umschalten von privaten Anrufen: Halten Sie während eines Anrufs die Taste " " 2 Sekunden lang gedrückt.

3. Musikfunktion (stellen Sie sicher, dass die Verbindung erfolgreich ist, bevor Sie sie verwenden)

3.1.1 Audioquelle: Wireless / U Disk

3.1.2 Musik-Soundeffekt: b Taste (rot): Klicken Sie während der Musikwiedergabe auf b, um den Bass-Surround-Effekt von b1 zu öffnen, was den Musik-Surround-Bass-Effekt verbessern wird. Geeignet für Tanzmusik, DJ, RAP und andere Heavy-Bass-Songs. (Leichte Musik, bitte benutze den b0-Soundeffekt, klicke auf die b-Taste, um dich zu erholen.)

A. Drahtloser Modus: Siehe Sie bitte Beschreibung des Smart-Geräts.
Zum Beispiel das Telefon. Nachdem die drahtlose Verbindung hergestellt wurde, kann die Musik auf dem Smart-Gerät abgespielt und mit dem eingebauten Lautsprecher des Autos synchronisiert werden.
B. U-Disk-Modus: Schließen Sie die U-Disk an, der C68 erkennt die Musik automatisch und spielt sie ab.
ACHTUNG: Um ein besseres Produkterlebnis zu gewährleisten, wählen Sie bei Verwendung dieses Produkts nur eine Audioquelle aus.

3.2. Audioquellenauswahl
A. Verwendet zwischen Bluetooth und USB-Stick und das zuletzt verbundene Gerät wird standardmäßig erkannt.
B. Auto-Play-Option über USB-Stick: Plug and Play.
C. Nach dem Ausschalten oder Neustart wechselt der C68 in den vorherigen Wiedergabemodus (automatische Musikwiedergabe im U-Disk-Modus, Musik muss im Bluetooth-Modus manuell abgespielt werden).

3.3. Audio-Wiedergabe
A. Spiel / Pause: Klicken Sie auf " "
B. Vorherige / Nächste: Drehen Sie den Telefontaster "im Uhrzeigersinn " " zum nächsten Lied, drehen Sie den Telefontaster gegen den Uhrzeigersinn " " zum vorherigen Lied.

4. Sprachassistent
4.1. Halten Sie die Telefontaste " " 2 Sekunden lang gedrückt, um den Sprachassistenten zu starten.
4.2. Halten Sie die Telefontaste " " 2 Sekunden lang gedrückt, um den Sprachassistenten zu beenden.

5. QC3.0 Ladeanschlussbeschreibung
5.1. Geräte, die das Schnellladen mit QC3.0 nicht unterstützen, haben eine maximale Ausgangsspannung von 5 V / 2,4 A.
5.2. Intelligente Geräte, die das schnelle Laden von QC3.0 unterstützen und das QC3.0-Schnellladeprotokoll erfüllen: DC 3,6-6,5 V / 3A, 6,5-9 V / 2A, 9-12 V / 1,5 A.

6.Type-C Ladeanschlussbeschreibung
6.1. Geräte, die kein PD-Schnellladen unterstützen, haben eine maximale Ausgangsspannung von 5 V / 2,4 A
6.2. Geräte, die PD-Schnellladung unterstützen, erfüllen das PD-18W-Schnellladeprotokoll: DC5V / 3A, 9V / 2A, 12V / 1,5A. (Bitte verwenden Sie ein Datenkabel von C auf C oder ein Datenkabel von C auf Lighting, das eingesteckt werden soll.)

7.Häufig gestellte Fragen (Blockdiagramm)
7.1. Lärmproblem
Lösung:
A: Verringern Sie die Lautstärke des Lautsprechers um ein Drittel und erhöhen Sie die Lautstärke des Smart-Geräts.
B. Signalstörungen. Bitte wechseln Sie zu einem anderen leeren weißen Frequenzpunkt.

7.2. Der andere Teilnehmer kann Sie nicht hören, wenn Sie anrufen.
Ursache 1: Die Wählmethode ist falsch.
Lösung:
A. Wenn Sie anrufen, klicken Sie auf die Telefontaste " " C68, um den Anruf über den Lautsprecher im Auto anzunehmen.
B. Aktivieren Sie den Lautsprecher des Telefons, um den Anruf anzunehmen
Ursache 2: Das Anrufvolumen ist gering.
Lösung:
A. Erhöhen Sie die Lautstärke des Telefons.
B. Wenn der Anruf zu leise ist, bitten Sie den anderen Teilnehmer, die Lautstärke zu erhöhen.
Ursache 3: Das Mikrofon ist defekt.
Vorschlag: Wenden Sie sich an den Kundendienst, um Hilfe zu erhalten.

(Elektro- und Elektronik-Altgeräte)
Das Etikett auf dem Produkt oder in der Literatur gibt an, dass es gegen Ende seiner Lebensdauer nicht mehr mit dem Hausmüll entsorgt werden kann.
Um Umwelt- oder Gesundheitsschäden durch unsachgemäße Abfallentsorgung zu vermeiden, klassifizieren und recyceln Sie diese Abfälle zusammen mit anderen Abfällen für eine nachhaltige Entwicklung.

Erinnerung:
Beeilen Sie sich nach Erhalt des Produkts nicht, das Produkt in den Zigarettenanzünder des Autos einzusetzen. Schalten Sie nach dem Starten des Fahrzeugs zuerst das FM-Leerlaufradio ein und wählen Sie geduldig einen leeren Kanal ohne lokale Programme im Autoradio. Der Standard ist ein leichtes Rascheln. Stecken Sie dann das Produkt in den Zigarettenanzünder und stellen Sie die FM-Frequenz des Produkts so ein, dass sie mit der FM-Frequenz des Fahrzeugs übereinstimmt. Zu diesem Zeitpunkt ist das Autoradio sehr leise und es liegt keine statische Elektrizität vor. (Wenn es immer noch nicht leise ist, versuchen Sie erneut, einen neuen leeren Kanal zu finden.) Stellen Sie dann eine drahtlose Verbindung zu Ihrem Telefon her. Nach erfolgreicher Kopplung können Sie Musiktitel auf Ihrem Mobiltelefon genießen und von Ihrem Mobiltelefon aus freihändig telefonieren.

Transmetteur FM sans fil pour voiture (avec amplificateur de son BASS)

Protocole de charge rapide double utilisant QC3.0 et PD

【manuel d'utilisation】

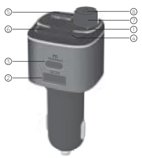

1. Micro
2. QC3.0 (DC3.5-6.5V / 3A, 6.5-9V / 2A, 9-12V / 1.5A)
3. Protocole de charge rapide PD-18W de type C (DC5V / 3A, 9V / 2A / 12V / 1.5A)
4. Bouton d'amélioration du son BASS
5. Disque flash U(64 Go max.) / Sortie 5V-1A
6. Touche CH (cliquez sur le mode FM, maintenez la touche enfoncée pendant 2 secondes pour allumer le moniteur lorsque vous l'éteignez, maintenez-la enfoncée pendant 2 secondes pour l'éteindre à la mise sous tension)
7. Précédent / suivant: le bouton de rotation du téléphone est tourné de gauche à la chanson précédente, le bouton de rotation du téléphone est tourné de droite à la chanson suivante
8. Touche Téléphone: Pause / Lecture / Mains libres (répondre / terminer / rejeter). Appuyez et maintenez pendant 3 secondes pour activer ou quitter Siri

Accessoires d'emballage
· Transmetteur FM * 1
· Manuel d'instructions * 1

Caractéristiques:
Le canal local et le canal d'autoradio sont réglés pour être cohérents et la musique du disque U peut être transférée sur le lecteur audio de la voiture. La connexion sans fil au téléphone active la fonctionnalité mains-libres Bluetooth via le son de la voiture.

Spécifications

Article: C68	
Distance de travail: 5m	
Format et capacité du disque flash U: FAT32，max64G	
Plage de fréquences FM 87,5 MHz-108,0 MHz	
Format audio compatible MP3.WMA.WAV.FLAC	
Compatible avec le protocole Bluetooth A2DP / AVRCP / HSP / HFP	
Protocole de support QC3.0 de remplissage rapide en orange (DC 3.6-6.5V / 3A, 6.5-9V / 2A, 9-12V / 1.5A)	
Type-Support: PD18W: (DC5V / 3A, 9V / 2A, 12V / 1.5A)	

Marche / arrêt
Mise sous tension: Insérez le C68 dans l'allume-cigare de la voiture. Lorsque la voiture est allumée, l'affichage jaune s'allumera automatiquement et clignotera une fois par seconde. S'il est éteint, maintenez enfoncé le bouton «CH» pendant 2 secondes pour allumer le C68.
Mise hors tension: lorsque l'appareil est éteint ou allumé, maintenez la touche «CH» enfoncée pendant 3 secondes pour éteindre.

ATTN: Le port de charge fonctionne même lorsque le C68 est éteint.

Afficher
1. Après la mise sous tension, l'affichage jaune indique bt et la fréquence clignote en alternance.
2. Une fois le couplage réussi, l'écran affiche bt long bright.
3. Cliquez sur le bouton CH pour accéder au mode FM (affichage de la fréquence numérique).

conseils d'utilisation

1.FM et couplage sans fil

ATTN: Laissez-vous profiter d'une musique de qualité supérieure. Lorsque vous l'utilisez pour la première fois, vous devez régler la fréquence de blanc C68 de sorte qu'elle soit identique à celle de la voiture (canal de diffusion non local). Chaque fois que vous l'utilisez, assurez-vous que la fréquence entre l'émetteur et votre voiture est la même (pas le canal de diffusion local).

1.1. Réglez l'autoradio sur l'espace blanc (c'est-à-dire le canal sans diffusion). La référence est: bruissement clair.
1.2. Cliquez sur le bouton "CH", le numéro clignote et passez en mode FM. Tournez la touche de téléphone pour augmenter ou diminuer la fréquence à gauche et à droite, puis réglez-la sur celle de l'autoradio, par exemple: FM88.8. Cliquez à nouveau sur le bouton «CH» ou attendez 3 secondes pour quitter le mode FM.
1.3.Connexion sans fil:
A. Après la mise sous tension, l'écran de C68 affiche HI, puis la tension actuelle de la batterie de la voiture est affichée. Au bout de 2 secondes, il passe à l'état bt, c'est-à-dire passe à l'état d'appariement, en attente d'appariement.
B. Allumez le périphérique sans fil du périphérique intelligent, recherchez "C68", puis connectez-vous. Une fois la connexion établie, l'écran s'affiche, et la musique peut être lue via Bluetooth. Habituellement, la connexion est automatiquement couplée, mais il vous sera parfois demandé de saisir un mot de passe. Si vous y êtes invité, entrez le mot de passe initial "0000".

(Lorsqu'il est utilisé pour la deuxième fois, C68 se connecte au dernier périphérique connecté en dernier.)

❶ 1.Trouvez l'espace blanc dans votre autoradio. (Pour vous assurer que la qualité sonore de l'appareil est bonne, sélectionnez d'abord le canal vierge sans programme de diffusion local)

❷ 2.Appuyez brièvement sur «CH» pour passer en mode FM.

❸ 3.La rotation dans le sens des aiguilles d'une montre augmente la fréquence, tandis que la rotation dans le sens inverse des aiguilles d'une montre diminue la fréquence.

❹

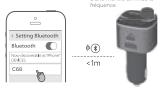

Recherchez une fréquence vierge sur votre autoradio (afin d'assurer un équipement de bonne qualité sonore, sélectionnez tout d'abord le canal vierge sans programme de radio local).

2. Fonction mains libres sans fil
A . Réponse: cliquez sur le bouton " ".
B. Raccrochez: cliquez sur le bouton " ".
C. Dernier numéro recomposé: double cliquez sur le bouton " ".
D. Reject: maintenez le bouton " " enfoncé pendant 2 secondes
E. Basculer les appels privés: maintenez enfoncé et appuyez sur la touche " " pendant 2 secondes pendant un appel.

3. Fonction musicale (assurez-vous que la connexion est réussie avant utilisation)

3.1.1 Source audio: disque sans fil / U

3.1.2 Effet sonore musical: touche (rouge), pendant la lecture musicale, cliquez sur b pour ouvrir l'effet d'amélioration du surround surround des graves b1, qui renforcera l'effet bass surround de la musique, adapté à la danse, au DJ, au RAP et à d'autres morceaux de basse lourde. (Musique légère s'il vous plaît utiliser l'effet sonore b0, cliquez sur le bouton b pour récupérer)

A.Mode sans fil: reportez-vous à la description du périphérique intelligent.
Par exemple, le téléphone. Une fois la connexion sans fil établie, vous pouvez écouter la musique du périphérique intelligent et la synchroniser avec le haut-parleur intégré de la voiture.
B. Mode de disque U: branchez le disque U. C68 reconnaîtra automatiquement la musique et la lira la musique.
ATTN: Pour assurer une meilleure expérience du produit, lorsque vous utilisez ce produit, veuillez sélectionner une seule source audio.

3.2.Sélection de source audio
A . Utilisé entre Bluetooth et une clé USB, le dernier périphérique connecté est reconnu par défaut.
B. Option de lecture automatique via un lecteur flash USB: Plug and Play.
C. Après la mise hors tension ou le redémarrage, C68 entrera dans le mode de lecture précédent (la musique automatique est lue en mode disque U, la musique doit être lue manuellement en mode Bluetooth)

3.3. Opération de lecture audio
A.Play/Pause: Cliquez
B. Précédent / Suivant: Tournez la touche du téléphone dans le sens des aiguilles d'une montre « » pour passer à la chanson suivante, puis tournez la touche du téléphone « » dans le sens inverse des aiguilles d'une montre pour aller à la chanson précédente.

4. Assistant vocal
4.1. Appuyez sur le bouton du téléphone et maintenez-le enfoncé pendant 2 secondes pour activer l'assistant vocal.
4.2. Appuyez sur le bouton du téléphone et maintenez-le enfoncé pendant 2 secondes pour quitter l'assistant vocal.

5. QC3.0 Description du port de charge
5.1. Appareils ne prenant pas en charge la charge rapide QC3.0, la sortie maximale est de 5V / 2.4A.
5.2. Equipement intelligent prenant en charge la charge rapide QC3.0, respectant le protocole de charge rapide QC3.0: DC 3.6-6.5V / 3A, 6.5-9V / 2A, 9-12V / 1.5A.

6. Description du port de charge de type C
6.1. Appareils ne prenant pas en charge la charge rapide PD, la sortie maximale est de 5v / 2.4A
6.2. Les appareils prenant en charge la charge rapide PD répondent au protocole de charge rapide PD 18W: DC5V / 3A, 9V / 2A, 12V / 1.5A. (Veuillez utiliser un câble de données C à C ou un câble C à insérer dans le câble de données d'éclairage)

7. Problèmes courants (diagramme)
7.1. Problème de bruit
Résolu:
R: Réduisez le volume du haut-parleur d'un tiers et augmentez le volume du périphérique intelligent.
B. Interférence de signal. Veuillez passer à un autre point de fréquence blanc vide.

7.2. Lorsque vous appelez, l'autre partie ne peut pas vous entendre.
Cause 1: la méthode de numérotation est incorrecte.
Résolu:
A. Lorsque vous effectuez un appel, cliquez sur le bouton du téléphone C68 "" pour répondre à l'appel par le haut-parleur situé dans la voiture.
B. Activer le haut-parleur du téléphone pour répondre à l'appel
Cause 2: le volume d'appel est faible
Résolu:
A. Augmentez le volume du téléphone.
B. Lorsque l'appel est trop faible, demandez à l'autre partie d'augmenter le volume.
Cause 3: le microphone est cassé.
Suggestion: contactez le service clientèle pour obtenir de l'aide

(Équipement électronique moteur usagé)
Les étiquettes des produits ou de la littérature indiquent qu'ils ne peuvent pas être jetés avec les ordures ménagères quand ils approchent de la fin de leur vie utile.
Prévenir les effets sur l'environnement ou la santé humaine d'une élimination inappropriée des déchets, puis classer et recycler ces déchets avec d'autres déchets pour le développement durable

Rappel:
Après avoir reçu le produit, veuillez ne pas vous précipiter pour l'insérer dans la prise allume-cigare de la voiture. Après avoir démarré la voiture, allumez d'abord la radio FM gratuite et choisissez patiemment un canal vierge sans programmation locale. La norme est un léger bruissement. Insérez ensuite le produit dans la prise allume-cigare et réglez la fréquence FM du produit sur la fréquence FM de la voiture. À ce stade, l'autoradio sera très silencieux et il n'y aura pas d'électricité statique. (S'il n'est toujours pas silencieux, essayez à nouveau de trouver un nouveau canal vierge) et connectez-vous enfin à votre téléphone sans fil. Une fois la liaison établie, vous pouvez écouter la chanson sur votre téléphone et passer un appel mains libres à partir de votre téléphone mobile.

カーワイヤレス**FM**トランスミッター（**BASS**サウンドエンハンサー付き）

QC3.0とPDを使用したデュアル高速充電プロトコル

取扱説明書

分解図

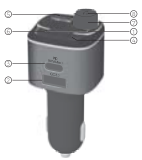

1. マイク1本
2. QC3.0急速充電（DC3.5-6.5V / 3A、6.5-9V / 2A、9-12V / 1.5A）
3. Type-C急速充電PD 18W急速充電プロトコル（DC5V / 3A、9V / 2A / 12V / 1.5A）
4. BASSベースサウンド拡張ボタン
5. Uディスク（最大64G）/ 5V-1A充電出力
6. CHボタン（クリックしてFMモードに入ります。オフ状態で2秒間押し続けるとオンになります。電源オン状態で2秒間押し続けるとオフになります）
7. 上下のカーブ調整：電話ボタンを左右に回転させ、右ボタンを回転させます。
8. 電話ボタン：一時停止/再生/ハンズフリー（応答/終了/拒否）。3秒間押し続けて、Siriをアクティブ化または終了します

包装アクセサリー
•FMトランスミッター* 1
•取扱説明書* 1

製品の特徴：
•ローカルチャネルとカーラジオチャネルを調整して、カーオーディオ再生へのUディスク音楽伝送を実現できます。また、携帯電話との Bluetooth接続により、カーオーディオを通じてBluetooth通話のハンズフリー機能を実現できます。

パラメータ

ワイヤレスバージョンV5.0
製品名C68
有効距離5m
Uディスクのフォーマットと容量：FAT32フォーマット、最大サポート64G
FM周波数範囲87.5MHz-108.0MHz
互換性のあるオーディオ形式MP3.WMA.WAV.FLAC
BluetoothプロトコルA2DP / AVRCP / HSP / HFPとの互換性
オレンジ高速充電はQC3.0プロトコルをサポート（DC 3.6-6.5V / 3A、6.5-9V / 2A、9-12V / 1.5A）
Type-Cポートのサポート：PD18W急速充電プロトコル：（DC5V / 3A、9V / 2A、12V / 1.5A）

電源オン/オフ
電源オン： C68を車のシガーライターに挿入すると、車が始動すると、黄色のディスプレイが自動的にオンになり、1秒ごとに点滅します。 オフになっている場合は、[CH]ボタンを2秒間押し続けて、C68をオンにします。
シャットダウン：電源がオフになるか、電源がオンになったら、「CH」を3秒間押し続けてシャットダウンします。
注：充電ポートは、C68がオフになっていても機能します。
画面表示
1.電源をオンにすると、黄色のディスプレイにbtと周波数が交互に点滅します
2.ペアリングが成功すると、画面にbtが長く明るく表示されます
3. CHボタンをクリックしてFMモードに入ります（デジタル周波数を表示します）

❶ 1.カーラジオの空白を見つけます。（デバイスの音質が良好であることを確認するには、最初にローカル放送番組のない空のチャンネルを選択してください）

❷ 2.「CH」を短く押してFMモードに入ります。

❸ 3.時計回りに回転すると周波数が上がり、反時計回りに回転すると周波数が下がります。

❹

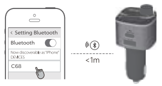

ユーザーガイド

1. FMとBluetoothのペアリング
注：高品質の音楽を楽しむためには、C68のブランク周波数を初めて車（非ローカルブロードキャストチャンネル）と同じになるように調整する必要があります。それを使用するときはいつでも、送信機とあなたの車間の周波数が同じであることを確かめて下さい（ローカル放送チャネルではない）。

1.1、カーラジオをホワイトスペース（つまり、ブロードキャストのないチャンネル）に調整します。

1.2、「CH」ボタンをクリックすると、数字が点滅し、FMモードに入ります。電話キーを回して周波数を左右に増減し、カーラジオと同じ周波数に調整します（FM88.8など）。「CH」ボタンをもう一度クリックするか、3秒間待ってFMモードを終了します。

1.3、Bluetooth接続：
A.電源投入後、C68の画面にHIが表示され、現在の自動車のバッテリー電圧が表示されます2秒後にbt状態、つまりペアリング状態になり、ペアリングを待機します。
B.スマートデバイスのBluetoothをオンにし、「C68」を検索して接続します。接続後、画面にbtライトが表示され、Bluetooth経由で音楽を再生できます。通常、接続は自動的にペアリングされますが、パスワードの入力を求められる場合があります。プロンプトが表示されたら、初期パスワード「0000」を入力してください。

（2回目に使用する場合、C68は最後に接続された最後のデバイスに接続します。）

2. Bluetoothハンズフリー機能
電話に出る：ボタンをクリックします「 」。
B.電話を切ります：「 」ボタンをクリックします。
C.最後のリプレイ：「 」ボタンをダブルクリックします。
D.通話を拒否する：「 」ボタンを2秒間押し続けます
E.プライベートコールを切り替える：コール中に「 」ボタンを2秒間押し続けます。

3.音楽機能（使用前に接続が成功していることを確認してください）

3.1.1オーディオソース：Bluetooth / Uディスク

3.1.2音楽効果音：音楽再生中にbボタン（赤）、bをクリックしてb1ベースサラウンドエンハンスメント効果を開きます。これにより、ダンスミュージック、DJ、RAP、その他の重低音曲に適した音楽サラウンドベース効果が強化されます。（軽い音楽はb0効果音を使用してください。回復するにはbボタンをクリックしてください）

A. Bluetoothモード：スマートデバイスの説明を参照してください。たとえば、携帯電話Bluetooth接続が成功すると、スマートデバイスの音楽を再生して、車の内蔵スピーカーに同期できます。
B.Uディスクモード：Uディスクを接続すると、C68が内部の音楽を自動的に認識して再生します
配置

注：製品のエクスペリエンスを向上させるために、この製品を使用する場合は1つのオーディオソースのみを選択してください。
3.2、音源の選択
A. BluetoothとUSBフラッシュドライブ間で使用され、最後に接続されたデバイスがデフォルトで認識されます。
B. USBフラッシュドライブ経由の自動再生オプション：プラグアンドプレイ。
C.電源オフまたは再起動後、C68は以前の再生モードに入ります（自動音楽はUディスクモードで再生されます。音楽はBluetoothモードで手動で再生する必要があります）

3.3、オーディオ再生操作
A.再生/一時停止：クリック「 」
B.前/次：電話キーを「時計回り」「 」に回して次の曲に、電話キーを反時計回りに回して前の曲に

4.音声アシスタント
4.1、電話ボタンを「 」2秒間押し続けて、音声アシスタントを開始します。
4.2、電話ボタンを「 」2秒間押し続けて、音声アシスタントを終了します。

5.QC3.0充電ポートの説明
5.1、QC3.0高速充電をサポートしないデバイス、最大出力は5V / 2.4Aです。
5.2、QC3.0急速充電をサポートし、QC3.0急速充電プロトコルを満たすインテリジェント機器：DC 3.6-6.5V / 3A、6.5-9V / 2A、9-12V / 1.5A。

6.Type-C充電ポートの説明
6.1、PD急速充電をサポートしないデバイス、最大出力は5v / 2.4A
6.2、PDの高速充電をサポートし、PD 18Wの高速充電プロトコルを満たすデバイス：DC5V / 3A、9V / 2A、12V / 1.5A（挿入するCからCデータケーブル、またはCから照明データケーブルを使用してください）

6.よくある質問（ブロック図）
6.1、ノイズの問題
解決済み：
A：スピーカーの音量を3分の1に減らし、スマートデバイスの音量を上げます
B.信号干渉：別の空の白い周波数ポイントに切り替えてください。
6.2、電話をかけたときに相手にあなたの声が聞こえません。
理由1：ダイヤル方法が正しくありません。
解決済み：
A.電話をかけるときは、C68電話ボタン「 」をクリックして、車内のスピーカーから電話に出ます。
B.電話のスピーカーを有効にして通話に応答する
原因2：通話量が少ない
解決済み：
A.電話の音量を上げます。
B.通話が低すぎる場合は、音量を上げるように相手に依頼します。
原因3：マイクが壊れています。
提案：カスタマーサービスに連絡して支援を求める

フレンドリーリマインダー：
製品を受け取った後、急いで製品を車のシガーライターソケットに挿入しないでください。 車を始動した後、最初にアイドル状態のFMラジオをオンにし、カーラジオにローカルプログラムのない空のチャンネルを辛抱強く選択します。次に、製品をシガレットライターソケットに挿入し、製品のFM周波数を車のFM周波数と同じになるように調整します。 現時点では、カーラジオは非常に静かで、静電気はありません。（まだ静かでない場合は、新しい空のチャネルをもう一度検索してみてください）、最後に携帯電話にワイヤレスで接続します。 ペアリングが正常に完了すると、携帯電話で曲を楽しみ、携帯電話からハンズフリー通話を行うことができます。

FCC Warning
This device complies with part 15 of the FCC rules. Operation is subject to the following two conditions: (1) this device may not cause harmful interference, and (2) this device must accept any inte rference received, including interference that may cause undesired operation.

Changes or modifications not expressly approved by the party responsible for compliance could void the user's authority to operate the equipment.

NOTE: This equipment has been tested and found to comply with the limits for a Class B digital device, pursuant to part 15 of the FCC Rules. These limits are designed to provide reasonable protection against harmful interference in a residential installation. This equipment generates uses and can radiate radio frequency energy and, if not installed and used in accordance with the instructions, may cause harmful interference to radio communications. However, there is no guarantee that interference will not occur in a particular installation. If this equipment does cause harmful interferenceto radio or television reception, which can be determined by turning the equipment off and on, the user is encouraged to try to correct the interference by one or more of the following measures:
-Reorient or relocate the receiving antenna.
•Increase the separation between the equipment and receiver.
•Connect the equipment into an outlet on a circuit different from that to which the receiver is connected.
•Consult the dealer or an experienced radio/TV technician for help.
Radiation Exposure Statement
This equipment complies with FCC radiation exposure limits set forth for an uncontrolled environment. This equipment should be installed and operated with minimum distance 20cm between the radiator and your body.