BW691A2F

User Guide

CN

初步了解您的产品

使用步骤

您可以通过如下步骤来使用 BW691A2F：❶ 佩戴 → ❷ 开机 → ❸ 设置手表 → ❹ 开始使用

按下表冠可进出多级大功能菜单，长按表冠可进入设置菜单。

❶ 佩戴手表

第一步：将表带穿过表带扣第一个孔。

第二步：调整表带适的长度佩戴表，确保表带贴合周围人每身体带的最舒适。

第三步：将表表带插入表带扣第二个孔并收紧。

❷ 开机

长按“按钮表冠”直到出现启动界面

提示：如果手表无法开机，可能是长时间放置导致电量耗尽，请充电约 10 分钟后再尝试开机。

❸ 设置手表

第一步：下载 Fitbeing app

请前往您手机中的应用商店，搜索 **Fitbeing** 并安装。

- Android 系统的手机请访问应用商店
- iPhone 请访 App Store

稍或可以：
查找手机的蓝牙第二菜单，快速进入设置直接搜 **Fitbeing app**，然后连接至此。

第二步：与 App 配对

进入 **Fitbeing app**，在首页点击“配对设备”，通过“搜索设备”进行定位，按照指引操作配对设置 **“BW691A2F”**，在完成此步骤前请保持设备

注意：
1. 确保您的手机系统的蓝牙功能处于打开状态，请先通过 Fitbeing app 来连接表盘。
2. 请先将 Fitbeing app 授予您的所有“权限”，否则，相关功能可能无法正常使用。

❹ 开始使用

触摸屏操作

支持全屏触控（滑动、点触、长按）

表冠与按键

按表冠
1. 唤醒时钟页面或表盘界面
2. 在注表盘时钟页面进入应用中心
3. 退出应用

旋转表冠
1. 调动界面视图
2. 调节显示屏和电话通话的音量

按键
1. 按下唤进入运动
2. 长按进入 SOS

常用功能

EN

Your BW691A2F

Steps for Use

You can follow these steps to use BW691A2F: ❶ Wear → ❷ Power On → ❸ Set up → ❹ Start Using

The following steps will take approximately 3 to 10 minutes, please schedule a suitable time.

❶ Wear Your Watch

Step 1: Thread the longer band through the first loop of the shorter band.

Step 2: Adjust to a comfortable tightness, then press the holes on the longer band onto the metal pin buckle of the shorter band.

Step 3: Insert the longer band into the second loop of the shorter band and tighten.

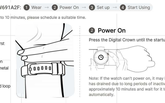

❷ Power On

Press the Digital Crown until the startup screen appears.

Note: If the watch can't power on, it may be because the battery has drained due to long periods of inactivity. Please charge it for approximately 10 minutes and wait for it to power on automatically.

❸ Set up the Watch

Step 1: Download the Fitbeing app

Go to the app store on your phone, search for **Fitbeing**, and install it.

- For Android phones, go to the Google Play.
- For iPhone, go to the App Store.

You can also scan the QR code on the left to quickly go to the **Fitbeing** app in the app store, and install it.

Step 2: Pair with the App

Open the Fitbeing app and select **"Set Up a Device"** on the home page. Follow the instructions to pair your **"BW691A2F"** via Bluetooth. Then you can start using the watch.

Attentions:
1. Ensure Bluetooth connection issues between the app and the watch, please do not pair directly within the Bluetooth device list in your phone's system settings.
2. To ensure successful pairing, please grant Fitbeing App permissions to access Bluetooth, Location, and Camera on your phone.

❹ Get Started

Touchscreen Operation

Support full-screen touch (swipe, tap, touch and hold).

- Swipe up
- Swipe left
- Swipe right
- Swipe down

Crown and Button

Press
1. Press the digital crown to wake up the screen.
2. Press the digital crown to enter the app center from the watch face screen.
3. Exit the app

Rotate
1. Toggle between screens or navigate through menus.
2. Adjust the volume of prompt tones and phone calls.

Press the button
1. Press to start Workout quickly.
2. Long press to activate SOS.

Common Functions

Install New Watch Faces

In the Fitbeing app, navigate to the Face Gallery page to pick up your preferred watch face.

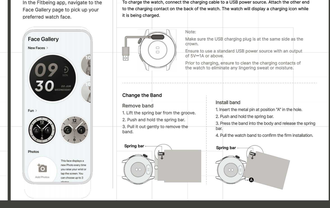

Charge the Watch

To charge the watch, connect the charging cable to a USB power source. Attach the other end to the charging contact on the back of the watch. The watch will display a charging icon while it is being charged.

Note:
Make sure the USB charging plug is at the same side as the crown.
Ensure to use a standard USB power source with an output of 5V⎓1A or above.
Prior to charging, ensure to clean the charging contacts of the watch to eliminate any lingering sweat or moisture.

Change the Band

Remove band
1. Lift the spring bar from the groove.
2. Push and hold the spring bar.
3. Pull it out gently to remove the band.

Install band
1. Insert the metal pin at position "A" in the hole.
2. Push and hold the spring bar.
3. Press the band into the body and release the spring bar.
4. Pull the watch band to confirm the firm installation.

EN

Wear and Care

- It is advised to remove the watch for approximately one hour daily. If you experience discomfort or irritation like redness, tingling, or a burning sensation, take off the watch and rest your wrist.
- To maintain hygiene, regularly remove your watch and wrist, particularly after workouts and sweating. Avoid using hand soap, shower gel, dishwashing liquid, or cleaning wipes as they can cause skin irritation. Instead, use mild soap and fresh water to clean the band.

Wear Your Watch

For optimal data accuracy, please observe the following guidelines while wearing the watch:

1. Wear the watch at a position approximately two finger-widths from your wrist bone.

2. For comfort, adjust the band to allow a finger's width between it and your wrist. This ensures both contact and fit.

Key Specifications

Product Name	Wearable device
Display	1.43" HD AMOLED
Resolution	466 × 466
Battery Capacity	400mAh
Wireless Connection	Bluetooth 5.3
Water resistance garde	1ATM
Satellite positioning	Support GPS
Geomagnetic sensor	Support compass
Air pressure sensor	Supports elevation
Body Dimension	46.5mm x 46.5mm x 12.5mm
Working Temperature	0°C ~ 50°C
Compatible Operating Systems	iOS 13.0 and above, Android 9.0 and above

Precautions

- Do not replace the built-in battery yourself as it may pose a safety risk.
- Avoid forcibly opening the watch case, as it may cause short circuits and overheating.
- Keep the watch away from environments exceeding 60°C to prevent battery leakage or explosion.
- While the product complies with 3ATM waterproof standards, it is not suitable for activities involving diving, swimming, or water skiing that involve high temperatures, steam, or rapid water flow.
Note that the waterproof performance may be compromised if the product structure is damaged.
- Be aware that firmware upgrades can lead to interface and usage changes. For detailed information, please refer to the product's upgrade instructions.

Help and Guide

Frequently Asked Questions

If you encounter any problems while using the product, you can access the "Profile → Help & Support" section in the Fitbeing app for assistance.

Scan the QR code on the right to access or visit help.fitbeing.com for assistance.

Product Manual

You can find the complete product manual in Fitbeing app at "Profile → User Guide".

Scan the QR code on the right to access it, or visit help.fitbeing.com to browse.

FCC Requirement
Any changes or modifications not expressly approved by the party responsible for compliance could void the user's authority to operate the equipment.
This device complies with Part 15 of the FCC Rules. Operation is subject to the following two conditions:
1. this device may not cause harmful interference, and
2. this device must accept any interference received, including interference that may cause undesired operation.
Note: This equipment has been tested and found to comply with the limits for a Class B digital device, pursuant to Part 15 of the FCC Rules. These limits are designed to provide reasonable protection against harmful interference in a residential installation. This equipment generates, uses and can radiate radio frequency energy, and if not installed and used in accordance with the instructions, may cause harmful interference to radio communications. However, there is no guarantee that interference will not occur in a particular installation. If this equipment does cause harmful interference to radio or television reception, which can be determined by turning the equipment off and on, the user is encouraged to try to correct the interference by one or more of the following measures:
-Reorient or relocate the receiving antenna.
-Increase the separation between the equipment and receiver.
-Connect the equipment into an outlet on a circuit different from that to which the receiver is connected.
-Consult the dealer or an experienced radio/TV technician for help

ISED
This device contains licence-exempt transmitter(s)/receiver(s) that comply with Innovation, Science and Economic Development Canada's licence-exempt RSS(s). Operation is subject to the following two conditions:
1. This device may not cause interference.
2. This device must accept any interference, including interference that may cause undesired operation of the device.
L'émetteur/récepteur exempt de licence contenu dans le présent appareil est conforme aux CNR d'Innovation, Sciences et Développement économique Canada applicables aux appareils radio exempts de licence. L'exploitation est autorisée à deux conditions suivantes :
1. L'appareil ne doit pas produire de brouillage,
2. L'appareil doit accepter tout brouillage radioélectrique subi, même si le brouillage est susceptible d'en compromettre le fonctionnement.

NOTE: This equipment has been tested and found to comply with the limits for a Class B digital device, pursuant to part 15 of the FCC Rules. These limits are designed to provide reasonable protection against harmful interference in a residential installation. This equipment generates, uses and can radiate radio frequency energy and, if not installed and used in accordance with the instructions, may cause harmful interference to radio communications. However, there is no guarantee that interference will not occur in a particular installation. If this equipment does cause harmful interference to radio or television reception, which can be determined by turning the equipment off and on, the user is encouraged to try to correct the interference by one or more of the following measures:

- Reorient or relocate the receiving antenna.
- Increase the separation between the equipment and receiver.
-Connect the equipment into an outlet on a circuit different from that to which the receiver is connected.
-Consult the dealer or an experienced radio/TV technician for help

Changes or modifications not expressly approved by the party responsible for compliance could void the user's authority to operate the equipment.

ES

Tu BW691A2F

Pasos de uso

Puedes seguir estos pasos para usar BW691A2F: ❶ Vestir → ❷ Encender → ❸ Configurar → ❹ Comenzar a usar

Los siguientes pasos tomarán aproximadamente de 3 a 10 minutos, por favor programe un momento adecuado.

❶ Viste tu reloj

Paso 1: Pasa la banda más larga por el primer bucle de la banda más corta.

Paso 2: Ajusta a la tensión deseada y luego presiona los orificios de la banda más larga sobre la hebilla de metal de la banda más corta.

Paso 3: Inserta la banda más larga en el segundo bucle de la banda más corta y ajústala.

❷ Encender

Presiona la Corona Digital hasta que aparezca la pantalla de inicio.

Nota: Si el reloj no puede encenderse, puede ser porque la batería se ha agotado debido a largos periodos de inactividad. Cárgala durante aproximadamente 10 minutos y espera a que se encienda automáticamente.

❸ Configurar el reloj

Paso 1: Descargar la aplicación Fitbeing

Ve a la tienda de aplicaciones en tu teléfono, busca **Fitbeing** e instálalo.

Para teléfonos Android, ve a Google Play.
Para iPhone, ve a la App Store.

También puedes escanear el código QR de la izquierda para acceder rápidamente a la aplicación **Fitbeing** en la tienda de aplicaciones y descargarla.

Paso 2: Emparejar con la aplicación

Abre la aplicación Fitbeing y selecciona **"Configurar un dispositivo"** en la página de inicio. Sigue las instrucciones para emparejar tu **"BW691A2F"** a través de Bluetooth. Luego podrás empezar a usar el reloj.

Atención:
1. Para evitar problemas de conexión entre la aplicación y el reloj, por favor no empareje directamente desde la lista de dispositivos Bluetooth en la configuración del sistema de tu teléfono.
2. Para asegurar un emparejamiento exitoso, por favor otorga permisos a la aplicación Fitbeing para acceder a Bluetooth, ubicación y cámara en tu teléfono.

❹ Empezar

Operación táctil en la pantalla

Compatible con pantalla táctil a pantalla completa (desliza, tocar, mantener presionado)

- Deslizar hacia arriba
- Deslizar hacia la izquierda
- Deslizar hacia la derecha
- Deslizar hacia abajo

Corona y Botona

Presionar
1. Presiona la corona digital para encender la pantalla.
2. Presiona la corona digital para ingresar al centro de aplicaciones desde la pantalla del reloj.
3. Sali de la aplicación

Girar
1. Alternar entre pantallas o navegar por los menús.
2. Ajustar el volumen de tonos de aviso y llamadas telefónicas.

Presionar el botón
1. Presiona para iniciar rápidamente el entrenamiento.
2. Mantén presionado para activar SOS.

Funciones Comunes

Instalar Nuevas Esferas de Reloj

En la aplicación Fitbeing, navega hasta la página de la Galería de Esferas para elegir tu esfera de reloj

Cargar el Reloj

Para cargar el reloj, conecta el cable de carga a una fuente de alimentación USB. Conecta el otro extremo al contacto de carga en la parte posterior del reloj. El reloj mostrará un icono de carga mientras se está cargando.

Nota:
Asegúrate de que el enchufe de carga USB esté en el mismo lado que la corona.
Asegúrate de utilizar una fuente de alimentación USB estándar con una salida de 5V⎓1A o superior.
Antes de cargar, asegúrate de limpiar los contactos de carga del reloj para eliminar cualquier sudor o humedad residual.

Cambiar la Correa

Quitar la correa
1. Levanta la barra de resorte de la ranura.
2. Presiona y mantén presionada la barra de resorte.
3. Tira suavemente hacia afuera para quitar la banda.

Instalar la banda
1. Inserte el pasador de metal en la posición "A" en el agujero.
2. Presiona y mantén presionada la barra de resorte.
3. Presiona la correa en el cuerpo y suelta la barra de resorte.
4. Tira de la correa de reloj para confirmar la instalación firme.

ES

Vestir y Cuidado

- Se recomienda quitar el reloj durante aproximadamente una hora al día. Si experimentas molestias o irritación como enrojecimiento, hormigueo o sensación de ardor, quítate el reloj y descansa la muñeca.
- Para mantener la higiene, limpia regularmente tu reloj y muñeca, especialmente después de hacer ejercicio y sudar. Evita usar jabón de manos, gel de ducha, líquido para lavar platos o toallitas limpiadoras, ya que pueden causar irritación en la piel. En su lugar, limpia la banda con jabón suave y agua fresca.

Usar Tu Reloj

Para una precisión óptima de los datos, sigue las siguientes pautas al usar el reloj:

1. Lleva el reloj aproximadamente a dos anchos de dedo de tu hueso de la muñeca.

2. Para mayor comodidad, ajusta la correa para permitir el ancho de un dedo entre reloj y tu muñeca. Esto garantiza tanto el contacto como el ajuste.

Especificaciones Clave

Nombre del Producto	BW691A2F
Pantalla	AMOLED HD de 1.43 pulgadas
Resolución	466 × 466
Capacidad de la Batería	400mAh
Conexión Inalámbrica	Bluetooth 5.3
Grado de Resistencia de Agua	1ATM
Posicionamiento por Satélite	Compatible con GPS
Sensor Geomagnético	Compatible con Brújula
Sensor de Presión Atmosférica	Soporta elevación
Dimensiones del Cuerpo	46.5mm x 46.5mm x 12.5mm
Temperatura de Funcionamiento	0°C ~ 50°C
Sistemas Operativos Compatibles	iOS 13.0 y superior, Android 9.0 y superior

Precauciones

- No reemplace la batería integrada usted mismo, ya que podría suponer un riesgo para la seguridad.
- Evite abrir la carcasa del reloj de forma violenta, ya que puede causar cortocircuitos y sobrecalentamiento.
- Mantenga el reloj alejado de entornos con temperaturas superiores a 60°C para evitar fugas de batería o explosiones.
- Aunque el producto cumple con los estándares de resistencia al agua 3ATM, no es recomendado para actividades como bañarse, bucear o esquiar acuático que implican altas temperaturas, vapor o flujo de agua rápido. Tenga en cuenta que la resistencia al agua puede verse comprometida si la estructura del producto está dañada.
- Tenga en cuenta que las actualizaciones de firmware pueden llevar a cambios en la interfaz y el uso. Para obtener información detallada, consulte las instrucciones de actualización del producto.

Ayuda y Guía

Preguntas Frecuentes

Si encuentra algún problema mientras utiliza el producto, puede acceder a la sección "Perfil → Ayuda y Soporte" en la aplicación Fitbeing para obtener asistencia.

Escanee el código QR a la derecha para acceder o visite help.fitbeing.com para obtener asistencia.

Manual del Producto

Puede encontrar el manual completo del producto en la aplicación Fitbeing en "Perfil → Guía del Usuario".

Escanee el código QR a la derecha para acceder o visite help.fitbeing.com para consultarlo.

FCC Requirement
Any changes or modifications not expressly approved by the party responsible for compliance could void the user's authority to operate the equipment.
This device complies with Part 15 of the FCC Rules. Operation is subject to the following two conditions:
1. this device may not cause harmful interference, and
2. this device must accept any interference received, including interference that may cause undesired operation.
Note: This equipment has been tested and found to comply with the limits for a Class B digital device, pursuant to Part 15 of the FCC Rules. These limits are designed to provide reasonable protection against harmful interference in a residential installation. This equipment generates, uses and can radiate radio frequency energy, and if not installed and used in accordance with the instructions, may cause harmful interference to radio communications. However, there is no guarantee that interference will not occur in a particular installation. If this equipment does cause harmful interference to radio or television reception, which can be determined by turning the equipment off and on, the user is encouraged to try to correct the interference by one or more of the following measures:
-Reorient or relocate the receiving antenna.
-Increase the separation between the equipment and receiver.
-Connect the equipment into an outlet on a circuit different from that to which the receiver is connected.
-Consult the dealer or an experienced radio/TV technician for help

ISED
This device contains licence-exempt transmitter(s)/receiver(s) that comply with Innovation, Science and Economic Development Canada's licence-exempt RSS(s). Operation is subject to the following two conditions:
1. This device may not cause interference.
2. This device must accept any interference, including interference that may cause undesired operation of the device.
L'émetteur/récepteur exempt de licence contenu dans le présent appareil est conforme aux CNR d'Innovation, Sciences et Développement économique Canada applicables aux appareils radio exempts de licence. L'exploitation est autorisée à deux conditions suivantes :
1. L'appareil ne doit pas produire de brouillage,
2. L'appareil doit accepter tout brouillage radioélectrique subi, même si le brouillage est susceptible d'en compromettre le fonctionnement.

DE

Ihre BW691A2F

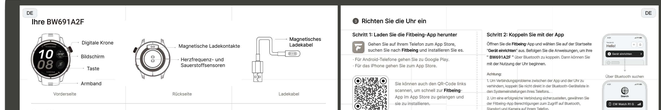

Schritte zur Verwendung

Sie können diesen Schritten folgen, um die CW Watch BW691A2F:

❶ Tragen → ❷ Einschalten → ❸ Einrichten → ❹ Nutzung beginnen

❶ Tragen Sie Ihre Uhr

Schritt 1: Führen Sie das längere Band durch die erste Schlaufe des kürzeren Bands.

Schritt 2: Passen Sie es auf eine bequeme Straffheit an, drücken Sie dann die Löcher auf das längere Band auf die Metallschnalle des kürzeren Bands.

Schritt 3: Führen Sie das längere Band in die zweite Schlaufe des kürzeren Bands ein und ziehen Sie es fest.

❷ Einschalten

Drücken Sie die Digitalkrone, bis der Startbildschirm erscheint.

Hinweis: Wenn die Uhr nicht eingeschaltet werden kann, liegt dies möglicherweise daran, dass der Akku aufgrund längerer Inaktivität entladen ist. Bitte laden Sie sie etwa 10 Minuten lang auf und warten Sie, bis sie automatisch eingeschaltet wird.

❸ Richten Sie die Uhr ein

Schritt 1: Laden Sie die Fitbeing-App herunter

Gehen Sie auf Ihrem Telefon zum App Store, suchen Sie nach **Fitbeing** und installieren Sie es.

- Für Android-Telefone gehen Sie zu Google Play.
- Für das iPhone gehen Sie zum App Store.

Oder

Sie können auch den QR-Code links scannen, um schnell zur **Fitbeing** App im App Store zu gelangen und sie zu installieren.

Schritt 2: Koppeln Sie mit der App

Öffnen Sie die **Fitbeing** App und wählen Sie auf der Startseite **"Gerät einrichten"** aus. Befolgen Sie die Anweisungen, um Ihre **"BW691A2F"** über Bluetooth zu koppeln. Dann können Sie mit der Nutzung der Uhr beginnen.

Achtung:
1. Um sicher, dass Sie eine Verbindung zwischen der App und der Uhr herstellen können, prüfen Sie bitte die Bluetooth-Einstellungen in den Systemeinstellungen Ihres Telefons.
2. Um eine erfolgreiche Verbindung sicherzustellen, gewähren Sie der Fitbeing-App Berechtigungen zum Zugriff auf Bluetooth, Standort und Kamera auf Ihrem Telefon.

❹ Nutzung beginnen

Touchscreen-Bedienung

Unterstützt die Touchscreen-Bedienung im Vollbildmodus (Wischen, Tippen, Berühren und Halten)

- Nach oben wischen
- Nach links wischen
- Nach rechts wischen
- Nach unten wischen

Krone und Taste

Drücken
1. Drücken Sie die digitale Krone, um den Bildschirm zu aktivieren.
2. Drücken Sie die digitale Krone, um das App-Center vom Zifferblatt aus zu öffnen.
3.Verlassen Sie die App

Drehen
1. Wechseln Sie zwischen Bildschirmen oder navigieren Sie durch Menüs.
2. Passen Sie die Lautstärke von Signaltönen und Telefonanrufen an.

Drücken Sie die Taste
1. Drücken Sie, um das Workout schnell zu starten.
2. Drücken Sie lange, um den SOS-Modus zu aktivieren.

Gemeinsame Funktionen

Neue Zifferblätter installieren

Navigieren Sie in der Fitbeing-App zur Seite "Face Gallery", um Ihr bevorzugtes Zifferblatt auszuwählen.

Die Uhr aufladen

Um die Uhr aufzuladen, schließen Sie das Ladekabel an eine USB-Stromquelle an. Befestigen Sie das andere Ende am Ladekontakt auf der Rückseite der Uhr. Die Uhr zeigt ein Ladesymbol an, während sie geladen wird.

Hinweis:
Stellen Sie sicher, dass der USB-Ladestecker auf der gleichen Seite wie die Krone ist.
Stellen Sie sicher, dass Sie eine Standard-USB-Stromquelle mit einem Ausgang von 5V⎓1A oder höher verwenden.
Vor dem Laden sollten Sie die Ladekontakte der Uhr reinigen, um eventuellen Schweiß oder Feuchtigkeit zu beseitigen.

Das Armband wechseln

Armband entfernen
1. Heben Sie die Federstange aus der Rille.
2. Drücken und halten Sie den Federstag.
3. Ziehen Sie Ihn vorsichtig heraus, um das Band zu entfernen.

Armband installieren
1. Setzen Sie den Metallstift in Position "A" in das Loch ein.
2. Drücken und halten Sie den Federstag.
3. Drücken Sie das Band in das Gehäuse und lassen Sie den Federstag los.
4. Ziehen Sie das Uhrenband, um die sichere Installation zu bestätigen.

DE

Tragen und Pflegen

- Es ist empfohlen, die Uhr täglich etwa eine Stunde lang abzunehmen. Wenn Sie Unbehagen oder Reizungen wie Rötungen, Kribbeln oder ein Brennen verspüren, nehmen Sie die Uhr ab und geben Ihrem Handgelenk eine Pause.
- Um die Hygiene zu wahren, reinigen Sie Ihre Uhr und Ihr Handgelenk regelmäßig, besonders nach dem Training und Schwitzen. Verwenden Sie keine Handseife, Duschgel, Spülmittel oder Reinigungstücher, da sie Hautreizungen verursachen können. Verwenden Sie stattdessen milden Seife und frisches Wasser, um das Armband zu reinigen.

Wichtige Spezifikationen

Produktname	BW691A2F
Display	1.43" HD AMOLED
Auflösung	466 × 466
Batterikapazität	400mAh
Kabellose Verbindung	Bluetooth 5.3
Wasserdichtigkeitsstufe	1ATM
Satellitenpositionierung	Unterstützt GPS
Magnetfeldsensor	Unterstützt Kompass
Luftdrucksensor	Unterstützt Höhenmessung
Abmessungen des Gehäuses	46.5mm x 46.5mm x 12.5mm
Arbeitstemperatur	0°C ~ 50°C
Kompatible Betriebssysteme	iOS 13.0 und höher, Android 9.0 und höher

Tragen Sie Ihre Uhr

Für optimale Datenqualität beachten Sie bitte die folgenden Richtlinien beim Tragen der Uhr:

1. Tragen Sie die Uhr etwa zwei Fingerbreit von Ihrem Handgelenksknochen entfernt.

2. Passen Sie das Band für Bequemlichkeit an, um einen Fingerbreit zwischen dem Band und Ihrem Handgelenk zu lassen. Dies gewährleistet sowohl Kontakt als auch Passform.

Vorsichtsmaßnahmen

- Ersetzen Sie den eingebauten Akku nicht selbst, da dies ein Sicherheitsrisiko darstellen kann.
- Vermeiden Sie das gewaltsame Öffnen des Uhrengehäuses, da dies zu Kurzschlüssen und Überhitzung führen kann.
- Halten Sie die Uhr von ungeeigneten hohl Temperaturen über 60 °C fern, um Batterieauslaufen oder Explosionen zu verhindern.
- Obwohl das Produkt den 3ATM-Wasserdichtigkeitsstandards entspricht, ist es nicht für Aktivitäten wie Tauchen, Schwimmen oder Wasserski geeignet, die hohe Temperaturen, Dampf oder plötzlich hohe Wasserströmungen beinhalten. Beachten Sie, dass die Wasserdichtigkeit beeinträchtigt sein kann, wenn die Produktstruktur beschädigt ist.
- Seien Sie sich bewusst, dass Firmware-Upgrades zu Änderungen der Benutzeroberfläche und Verwendung führen können. Für detaillierte Informationen lesen Sie bitte die Upgrade-Anweisungen des Produkts.

Hilfe und Anleitung

Häufig gestellte Fragen

Wenn Sie während der Nutzung des Produkts auf Probleme stoßen, können Sie den Abschnitt "Profil → Hilfe & Support" in der Fitbeing App für Unterstützung aufrufen.

Scannen Sie den QR-Code auf der rechten Seite, um direkt zuzugreifen, oder besuchen Sie help.fitbeing.com für Unterstützung.

**Produk