sunmi V2

sunmi
V2
HD CAM
Wireless data POS System V2

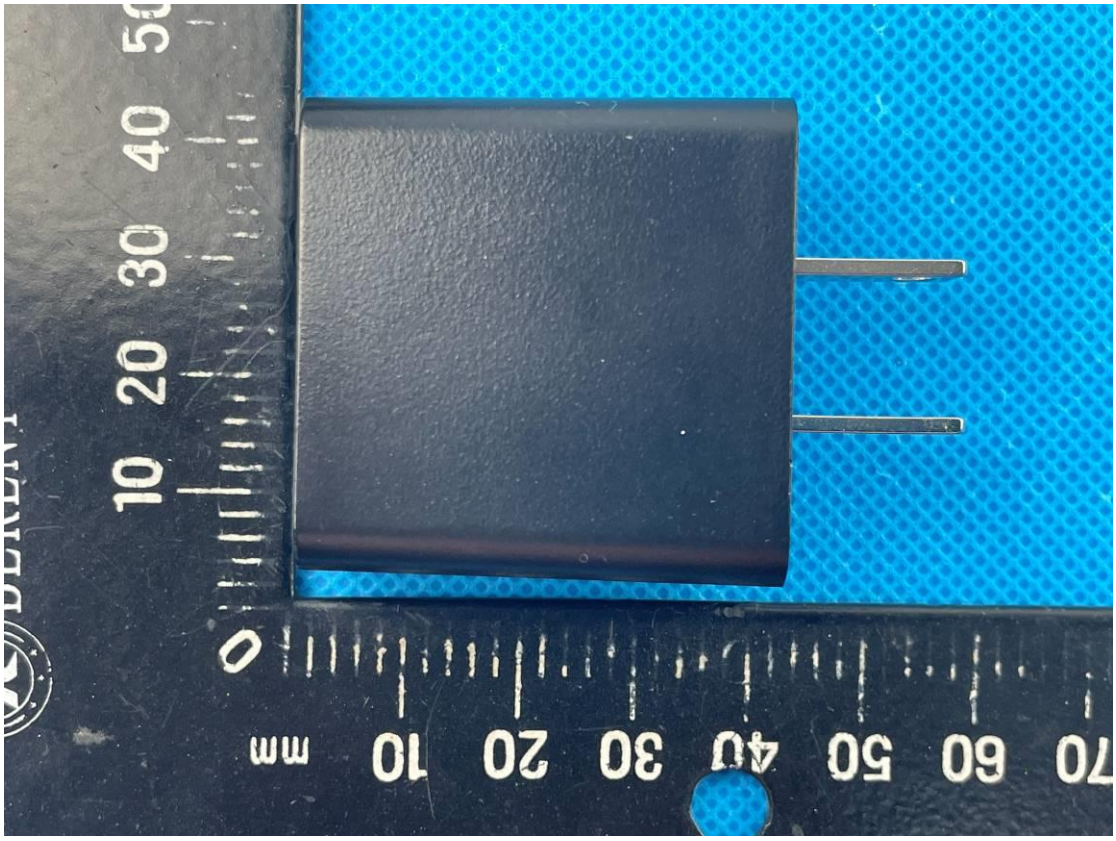

Travel Charger
SZTY Model: TPA-23A050200UU01
Made in China
Input: 100-240V ~ 50/60Hz 0.3A
Output: 5.0V ⎓ 2000mA
EFFICIENCY LEVEL: VI
SHENZHEN TIANYIN ELECTRONICS CO., LTD.

Everwin T05000156

Saibao T05000189

风华

可充电锂离子聚合物电池组/Rechargeable Li-ion Polymer Battery
型号 / Model : ZAP1522 2ICP5/57/67
额定电压 / Rated Voltage : 7.6V ⎓
充电限制电压 / Limited Charge Voltage : 8.7V ⎓
额定容量 / Rated Capacity : 2500mAh /19.0Wh
典型容量 / Typical Capacity : 2580mAh /19.6Wh
执行标准 / Standard : GB 31241-2014
制造商：广东风华新能源股份有限公司
Manufacture: GuangDong FengHua New Energy Co., Ltd.
中国制造/Made In China
警告/WARNING
• 禁止自行拆卸,若出现膨胀或变形,请勿继续使用
• Do not disassemble or use if expansion or deformation occurs
• 请勿将电池设备短路
• Do not cause a short circuit
• 请勿将电池置于高温区
• Do not place at high temperature
• 请使用指定充电器
• Use specified charger only
• 电池浸水后禁止使用
• Battery is prohibited to use after immersing
• 禁止撞击、挤压或投入火中!
• No impact, extrusion or throwing into fire!
IS 16046(Part2)
/IEC 62133-2
R-41151963
www.bis.gov.in
BERENT

可充电锂离子聚合物电池组/Rechargeable Li-ion Polymer Battery
型号 / Model : ZAP1522 2ICP5/57/67
额定电压 / Rated Voltage : 7.6V ⎓
充电限制电压 / Limited Charge Voltage : 8.7V ⎓
额定容量 / Rated Capacity : 2500mAh /19.0Wh
典型容量 / Typical Capacity : 2580mAh /19.6Wh
执行标准 / Standard : GB 31241-2014
制造商：广东风华新能源股份有限公司
Manufacture: GuangDong FengHua New Energy Co., Ltd.
中国制造/Made In China
警告/WARNING
• 禁止自行拆卸,若出现膨胀或变形,请勿继续使用
• Do not disassemble or use if expansion or deformation occurs
• 请勿将电池设备短路
• Do not cause a short circuit
• 请勿将电池置于高温区
• Do not place at high temperature
• 请使用指定充电器
• Use specified charger only
• 电池浸水后禁止使用
• Battery is prohibited to use after immersing
• 禁止撞击、挤压或投入火中!
• No impact, extrusion or throwing into fire!
IS 16046(Part2)
/IEC 62133-2
R-41151963
www.bis.gov.in
BERENT