630 mm

296 mm

PHILIPS

hue personal wireless lighting

© 2019 Signify Holding

3222 639 (3187)

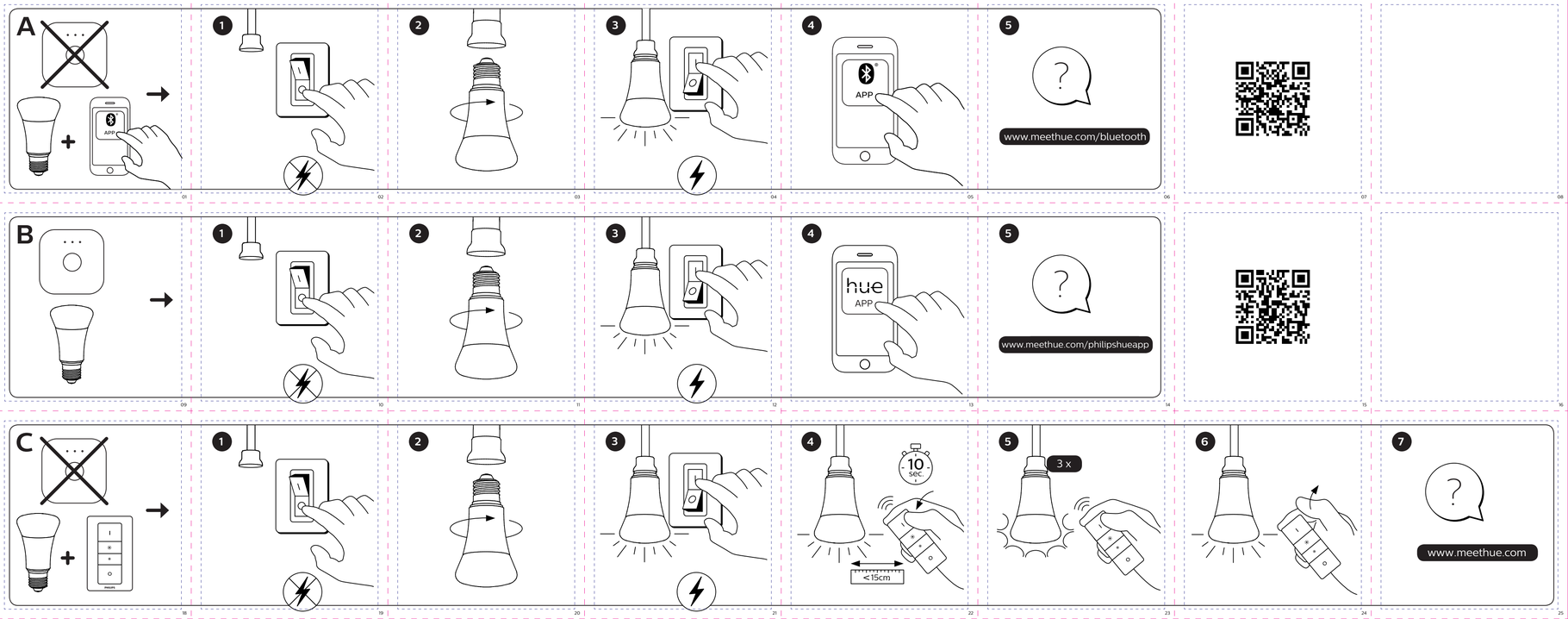

EN

To connect your new Hue bulb, select the installation instruction (A, B or C) that is applicable to you.

FR

Pour raccorder votre nouvelle ampoule Hue, sélectionnez la consigne d'installation (A, B ou C) qui s'applique à vous.

ES

Para conectar su nueva bombilla Hue, seleccione la instrucción de instalación (A, B o C) que sea aplicable en su caso.

630 x 297mm 70mm x 74mm

EN

Please go to www.meethue.com to learn more about Hue and how to use it.

For information on energy consumption please go to www.meethue.com/energyconsumption

This device complies with Part 15 of the FCC Rules and with RSS of Industry Canada. Operation is subject to the following two conditions: (1) this device may not cause harmful interference, and (2) this device must accept any interference received, including interference that may cause undesired operation.

This Class B digital apparatus complies with Canadian ICES-005.
This digital apparatus does not exceed the class B limits for radio-noise emissions from digital apparatus as set out in the Radio Interference Regulations of the Canadian Department of Communications.

NOTICE: Changes or modifications made to this device not expressly approved by Signify North America Corporation ("Signify") may void the U.S. FCC and Canadian authorization to operate this device.
The advanced interface module complies with FCC radiation exposure limits set forth for an uncontrolled environment.

This device should be installed and operated with a minimum distance of 20 centimeters between the radiator and your body.

The manufacturer is not responsible for any radio or TV interference caused by unauthorized modifications to this equipment. Such modifications could void the user's authority to operate the equipment.

This device has been tested and found to comply with the limits for a Class B digital device pursuant to Part 15 of the FCC rules. These limits are designed to provide reasonable protection against harmful interference in a residential installation. This device generates, uses, and can radiate radio frequency energy and, if not installed and used in accordance with the instructions, may cause harmful interference to radio communications.

However, there is no guarantee that interference will not occur in a particular installation. If this device does cause harmful interference to radio or television reception, which can be determined by turning the device off and on, the user is encouraged to try to correct the interference by one or more of the following measures:

- Reorient or relocate the receiving antenna
- Increase the separation between the device and receiver
- Connect the device into an outlet on a circuit different from that to which the receiver is connected
- Consult the dealer or an experienced radio/television technician for help

Any changes or modifications not expressly approved by the party responsible for compliance could void the user's authority to operate this equipment.
Caution:To maintain compliance with the FCC's RF exposure guidelines, place the product at least 20cm from nearby persons.

WARNINGS AND CAUTIONS:
- Not for use in totally enclosed or recessed fixtures.
- Not suitable for use with dimmers unless specifically designed for Philips Hue.
- Risk of electric shock – Do not use where directly exposed to water.
- This device is not intended for use with emergency exit fixtures or emergency lights.
- Only install in operating environments between -4°F and 113°F (-20°C and +45°C).
- Before replacing, turn off power and let the bulb cool to avoid electrical shock or burn.
- The device is for indoor use only.
- Do not use the device in wet locations, e.g. bathrooms or outdoors.
- This device is not a toy designed to be played with by children.
- Do not place the device on hot surfaces.
- For safety reasons, do not open device, which will also void the warranty.
- Use the bulb only in a socket rated for this bulb.

LIMITED WARRANTY:
Signify warrants that this device will be free from defects in material and workmanship and will operate for 3 years based on up to 3 hours average usage per day/7 days per week, when used as directed. If this device does not conform to the warranty, Signify will send you, at its election, a replacement device or refund your original purchase price upon receipt of the returned device, register receipt and proof of purchase. Please call our toll-free number 1-800-555-0050, write to Signify (address indicated on the packaging) or send an email at the website www.meethue.com/warranty to find out how to return the device. This limited warranty does not cover devices subject to accident, neglect, abuse, misuse or acts of God. REPLACEMENT OR REFUND IS YOUR SOLE REMEDY, EXCEPT TO THE EXTENT PROHIBITED BY APPLICABLE LAW,ANY IMPLIED WARRANTIES ARE LIMITED IN DURATION TO THE DURATION OF THIS WARRANTY. LIABILITY FOR INCIDENTAL OR CONSEQUENTIAL DAMAGES IS HEREBY EXPRESSLY EXCLUDED. Some states and provinces do not allow exclusion of incidental or consequential damages, so the above limitation or exclusion may not apply to you. This warranty gives you specific legal rights, and you may also have other rights which vary from state to state and province to province.

CLEANING AND MAINTENANCE:
Do not clean the device when it is on and connected to the power supply.
To avoid scratching the device, clean only with a soft dry cloth. Do not use cleaning agents to clean the device.
Manage in accordance with disposal laws in your area.

"Hue Personal Wireless Lighting" is a trademark owned by Signify Holding B.V.

Philips and the Philips shield emblem are registered trademarks of Koninklijke Philips N.V.

Wireless Specification:
Wireless RF mode frequency band: 2400~2483.5 MHz
Operating channels Zigbee: channels 11 - 26
Operating channels Bluetooth: channels 0-39
Bluetooth® enabled product.

Environmental specification:
Temperature (operation): -20…45°C
Temperature (Storage): -25-60 °C
Relative humidity: 5-95 % non condensing
Standby power: <0.5W per lamp

The Bluetooth® word mark and logos are registered trademarks owned by Bluetooth SIG,Inc. and any use of such marks by Signify is under license. Other trademarks andtrade names are those of their respective owners.

FR

Pour en savoir plus sur le système Hue et son utilisation, visitez le site www.meethue.com.

Pour plus d'informations sur la consommation d'énergie s'il vous plaît aller à www.meethue.com/energyconsumption

Cet appareil est conforme à l'alinéa 15 de la réglementation de la FCC et à la norme CNR d'Industrie Canada. Son fonctionnement est assujetti aux deux conditions suivantes : (1) l'appareil ne doit pas causer d'interférences nuisibles; (2) l'appareil doit accepter toute interférence reçue, y compris les interférences qui peuvent causer un fonctionnement non désiré.

Cet appareil numérique de la classe B est conforme à la norme canadienne NMB-005. Cet appareil numérique ne dépasse pas les limites applicables aux équipements de classe B en termes d'émissions de bruit radioélectrique, telles que définies par le Règlement sur le brouillage radioélectrique établi par le Ministère des Communications du Canada.

AVIS : les modifications apportées à cet appareil sans avoir été explicitement approuvées par Signify North America Corporation ("Signify") peuvent annuler l'autorisation d'utilisation de cet appareil octroyée par la FCC aux États-Unis et par Industrie Canada.
Cet équipement est conforme aux limites d'exposition à la radiation FCC présentées pour un environnement libre.
Cet équipement doit être installé et exploité avec une distance minimale de 20 cm entre le radiateur et votre corps.

Signify n'est pas responsable pour des interférences nuisibles dans les communications radioélectriques si l'équipement n'est pas installé ou utilisé conformément au mode d'emploi.
À l'issue des tests dont il a fait l'objet, cet équipement a été déclaré conforme à la section 15 de la réglementation FCC applicable aux appareils numériques de classe B. Ces limites sont conçues pour fournir installations résidentielles. Cet équipement génère, utilise et peut émettre des ondes radioélectriques. Il est susceptible de créer des interférences nuisibles dans les communications radioélectriques s'il n'est pas installé ou utilisé conformément au mode d'emploi.
Cependant, l'absence d'interférences dans une installation particulière n'est pas garantie. Dans le cas où cet équipement créerait des en éteignant et en rallumant l'appareil, il est conseillé d'essayer de corriger ces interférences en appliquant une ou plusieurs des mesures suivantes:
- déplacer l'antenne de réception;
- augmenter la distance entre l'équipement et le récepteur;
- raccorder l'équipement à une prise de courant située sur un circuit différent de celui sur lequel le récepteur est connecté;
- prendre consel auprès d'un distributeur ou d'un technicien radio/TV.

Mise en garde : Pour maintenir la conformité aux directives de la FCC relatives à l'exposition aux RF, éloigner ce produit d'au moins 20 cm de toute personne à proximité.

AVERTISSEMENTS ET MISES EN GARDE :
- Ne pas utiliser dans des luminaires encastrés ou entièrement fermés.
- Ne convient pas à un usage avec gradateur, sauf ceux spécifiquement conçus pour Philips Hue.
- Risque de choc électrique — Ne pas utiliser là où exposé directement à l'eau.
- N'est pas destiné à un usage dans les appareils d'éclairage de secours ou les indicateurs de sortie.
- Installer seulement dans un milieu de fonctionnement entre -4 °F et 113°F (-20 °C et 45 °C).
- Avant de changer l'ampoule, éteignez l'appareil et laissez l'ampoule refroidir pour éviter de vous brûler ou de subir un choc électrique.
- Cet appareil est conçu pour une utilisation en intérieur seulement.
- N'utilisez pas l'appareil dans des lieux humides, par exemple la salle de bain ou à l'extérieur.
- Cet appareil n'est pas un jouet et ne doit pas être utilisé par des enfants.
- Ne posez pas l'appareil sur des surfaces chaudes.
- Par mesure de sécurité et pour ne pas perdre le bénéfice de la garantie, n'ouvrez pas l'appareil.
- Utilisez uniquement l'ampoule dans une douille adaptée.

GARANTIE LIMITÉE :
Signify garantit que cet appareil sera exempt de défauts matériels et de main-d'œuvre et fonctionnera pendant 3 ans, sur la base d'une utilisation quotidienne moyenne de 3 heures, à raison de 7 jours par semaine, conforme aux directives. En cas de non respect de la garantie par cet appareil, Signify vous fera parvenir, à son entière discrétion, un appareil de remplacement ou le remboursement de votre achat après réception de l'appareil défectueux et d'une preuve d'achat. Pour savoir comment, renvoyer votre appareil, composez notre numéro sans frais 1 800 555-0050, écrivez-nous à l'adresse du site Signify figurant sur l'emballage ou envoyez-nous un courriel sur le site Web www.meethue.com/warranty. Cette garantie limitée ne couvre pas les accidents, la négligence, l'utilisation abusive ou inappropriée, ni les cas de force majeure.
LE REMPLACEMENT OU LE REMBOURSEMENT CONSTITUENT VOS SEULS RECOURS. À L'EXCLUSION DES CONDITIONS INTERDITES PAR LES LOIS EN VIGUEUR,TOUTE GARANTIE TACITE EST LIMITÉE À LA DURÉE DE LA PRÉSENTE GARANTIE.TOUTE RESPONSABILITÉ POUR DOMMAGE INDIRECT OU CONSÉCUTIF EST DONC EXPRESSEMENT EXCLUE. Certains États et provinces ne permettant pas l'exclusion des dommages indirects ou consécutifs, la limitation ou l'exclusion ci-dessus pourrait ne pas s'appliquer à vous. Cette garantie vous octroie des droits juridiques spécifiques et les autres droits dont vous pouvez bénéficier varient selon les États et les provinces.

NETTOYAGE ET ENTRETIEN :
Ne nettoyez pas cet appareil lorsqu'il est allumé et raccordé à l'alimentation.
Pour éviter de rayer l'appareil, nettoyez-le à l'aide d'un chiffon doux et sec uniquement.
N'utilisez aucun produit de nettoyage sur l'appareil.
Respectez les législations régissant la mise au rebut dans votre région.

«Hue Personal Wireless Lighting» est une marque de commerce appartenant à Signify Holding B.V. Philips et l'emblème du bouclier Philips sont des marques déposées de Koninklijke Philips N.V.

Caractéristiques sans fil :
Bande de fréquence pour le mode radiofréquence sans fil : 2 400~2 483.5 MHz
Canaux de fonctionnement Zigbee : canaux 11 à 26
Canaux de fonctionnement Bluetooth : canaux 0 à 39
Produit doté de Bluetooth®.

Caractéristique environnementale :
Température (fonctionnement) : -20…45°C
Température (stockage) : -25 à 60 °C
Humidité relative : 5 à 95 % sans condensation
Consommation en veille : <0.5W par ampoule

La marque et les logos Bluetooth® sont des marques déposées appartenant à Bluetooth SIG, Inc. et sont utilisés sous licence par Signify. Les autres marques et noms commerciaux appartiennent à leurs propriétaires respectifs.

ES

Por favor, visite www.meethue.com para conocer más sobre el funcionamiento de Hue.

Para obtener información sobre el consumo de energía por favor ve a www.meethue.com/energyconsumption

Este dispositivo cumple con el apartado 15 de las normas FCC y con RSS de "Industry Canada". El funcionamiento está sujeto a las siguientes dos condiciones:
(1) Este dispositivo no puede causar interferencias perjudiciales y (2) este dispositivo debe aceptar cualquier interferencia recibida, incluidas las interferencias que pudieran provocar una operación.

Este aparato digital de Clase B cumple con la norma Canadiense ICES-005.
Este aparato digital no excede los límites Clase B límites para las emisiones de ruido de radio digitales.Aparato según lo establecido en las interferencias de radio Reglamento del Departamento Canadiense de Comunicaciones.

AVISO: Los cambios o modificaciones realizadas a este dispositivo no aprobados expresamente por Signify North America Corporation ("Signify") puede anular la FCC EE.UU. y Autorización de Canadá para utilizar este dispositivo.
Información exclusiva para el mercado mexicano: Hue cumple con los requerimientos de certificación de control (Productos con Radio Control) NOM-121-SCT.

El módulo de interfaz avanzada cumple con FCC límites de exposición a la radiación establecidos para un ambiente no controlado.
Este dispositivo debe ser instalado y operado a una distancia mínima de 20 centímetros entre el radiador y su cuerpo.

El fabricante no es responsable de ninguna interferencia causada por equipos de televisión o radios. Cualquier modificación o alteración al producto podrían impedir que la operación del equipo por parte del usuario.
Este dispositivo ha sido probado y cumple con los límites para un dispositivo digital de Clase B de conformidad con la Parte 15 de las normas FCC. Estos límites son diseñados para proporcionar una protección razonable contra interferencias perjudiciales dentro de una instalación residencial.
Este dispositivo genera, utiliza y puede irradiar energía de radiofrecuencia y si no se instala y/o utiliza de acuerdo con las instrucciones, puede causar interferencias perjudiciales en las comunicaciones de radiofrecuencia. Sin embargo, no hay garantía de que la interferencia no ocurrirá en una instalación particular. Si este dispositivo causara interferencias perjudiciales sobre la recepción de radio o televisión que podría ser determinada prendiendo y apagando, se recomienda al usuario que intente corregir la interferencia con las siguientes medidas:

- Reorientar o reubicar la antena de recepción
- Aumentar la distancia entre el dispositivo y receptores.
- Conecte el dispositivo a un circuito de toma corriente diferente de aquel al que está conectado el receptor
- Consulte al distribuidor o a un técnico/especializado para obtener ayuda

Precaución: Para cumplir con los lineamientos de radiofrecuencia (RF por sus siglas en inglés) de la Comisión Federal de Comunicaciones (FCC por sus siglas en inglés), coloque el producto a una distancia mínima de 20 cm de las personas cercanas.

ADVERTENCIAS Y PRECAUCIONES:
- La lámpara es ideal para su uso en luminarias abiertas.
- La lámpara no es ideal para los luminarias totalmente cerradas.
- La lámpara no está diseñado para su uso en salidas de emergencia o luces de emergencia.
- La lámpara no es compatible con los foto controles, sensores de ocupación, o dispositivos de sincronización al menos que estén específicamente diseñados para Hue.
- La lámpara no es compatible con atenuadores de luz.
- Peligro de descarga eléctrica - No use el dispositivo en directamente expuesto al agua.
- Para evitar descargas eléctricas o quemaduras, antes de sustituir la lámpara , desconecte la corriente eléctrica y deje que la lámpara se enfríe.
- El dispositivo es para uso en interiores.
- No utilice el dispositivo en lugares húmedos, por ejemplo, baños o al aire libre.
- Este dispositivo no es un juguete diseñado para ser jugado con por los niños.
- No ponga el dispositivo sobre superficies calientes.
- Por razones de seguridad, no abrir o alterar el dispositivo, ya que también la garantía del producto no será aplicada.
- Use sólo la lámpara en una conexión (socket) adecuada para el tipo de bulbo.

GARANTÍA LIMITADA:
Signify garantiza que este dispositivo estará libre de defectos en materiales, mano de obra y operación durante 3 años (Sobre un uso de hasta 3 horas promedio por día / 7 días a la semana). Si este equipo no se ajusta a la garantía, Signify le enviará, a su elección, el dispositivo de sustitución o reembolso de su compra original. Precio a la recepción del equipo devuelto marcado en el ticket de compara, recibo y/o comprobante de compra. Información exclusiva para el mercado mexicano:
Signify Mexico S.A. de C.V. otorgara una garantía por un periodo de hasta 3 años contra cualquier defecto de fabricación, a partir de la fecha de compra. Esta garantía tendrá validez si se siguen las recomendaciones de uso indicadas anteriormente de este producto. Esta garantía limitada No cubra los dispositivos sujetos a accidentes, negligencia, abuso, mal uso o actos de la naturaleza.
Centro de Contacto 01-800-508-9000
Para mayor información acerca de cómo realizar la devolución de este dispositivo por temas de garantía visita la página www.lighting.philips.com.mx/soporte/soporte/warranty

REEMPLAZO O REEMBOLSO ES SU ÚNICO RECURSO APLICABLE PARA GARANTÍA. CUALQUIER GARANTÍAS ESTÁ LIMITADA A LA DURACIÓN DE ESTA GARANTÍA.

RESPONSABILIDAD POR DAÑOS O INDIRECTOS DAÑOS POR LA PRESENTE EXPRESAMENTE EXCLUIDOS. Algunos estados y provincias no lo hacen permitir la exclusión de daños incidentales o consecuentes daños, por lo que la limitación o exclusión podría no ser aplicable en su caso Esta garantía le brinda específicos derechos legales, y usted también puede tener otros derechos que varían de estado a estado y provincia a provincia.

LIMPIEZA Y MANTENIMIENTO:
No limpie el dispositivo cuando esté encendido y conectado a la fuente de alimentación.
Para evitar rayar el dispositivo, se recomienda limpiar sólo con un paño suave y seco.
No utilice productos de limpieza para limpiar el dispositivo.
Maneje el dispositivo de acuerdo con las leyes de su poblado.

"Hue Personal Wireless Lighting" es una marca comercial propiedad de Signify Holding B.V.
Philips y el emblema de escudo de Philips son marcas registradas de Koninklijke Philips N.V.

Especificación de Red Inalámbrica:
Wireless RF banda de frecuencias de modo:
2400 ~ 2483.5 MHz
Canales de funcionamiento Zigbee: canales 11-26
Canales de funcionamiento Bluetooth: canales 0-39
Producto compatible con Bluetooth®

Especificación de operación Ambiental:
Temperatura (en funcionamiento): -20…45°C
Temperatura (almacenamiento): -25 a 60 ° C
Humedad relativa: 5-95% sin condensación
Modo de espera: <0.5W por lámpara

ARTWORK

Master Ref:	**PHL364544**
TR Ref:	**TR1551742**
Brand:	PHILIPS
Brand execution:	HUE SUBBRAND 2017
Product name:	DLC USER/LEGAL MANUAL WITH ES
Shape:	N/A
Wattage:	N/A
Region:	Trident UK
Artwork 12NC:	3222 639 (3187)
Die cut 12NC:	SQUARE FOLDED TWITE UNFOLDED 630X297
Barcode:	N/A
CRC Number:	
Action:	**B**
Date:	3/14/2019

Project Manager: Meryem Kok

Trident Artist: Marc Freeman

Technical & Non Printing Items
Dieline Guides

Colours:
Black 1C

PHILIPS

TRIDENT
Trident UK, Connaught House, Connaught Road, Kingswood Business Park, Hull, HU7 3AP, England.
T: +44 (0) 01482 828100

Please note that any low resolution paper Canon colour copies associated with this job should be referred to for content, layout and colour separation only.

UNDER NO CIRCUMSTANCES SHOULD THIS ARTWORK BE ALTERED WITHOUT PRIOR PERMISSION FROM TRIDENT.