

1

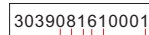

贴纸名称 (Name) : 条码贴纸 (Bar Code Label)
 贴纸尺寸 (Size) : 75x48mm
 印刷要求 (Printing) : 白底黑字 (White on Black)
 贴纸材质 (Material) : 铜版纸纸过光膜
 Art Paper, Glossy Surface
 贴纸图号 :
 贴纸用量 (QTY) : 1 pcs

2



Serial No.(流水号从00001开始, 翻单顺延)
 Year(last two digitals of year)
 Month

贴纸名称 (Name) : 流水号贴纸 (Bar Code Label)
 贴纸尺寸 (Size) : 40x10mm
 印刷要求 (Printing) : 白底黑字 (White on Black)
 贴纸材质 (Material) : 铜版纸纸过光膜
 Art Paper, Glossy Surface
 贴纸图号 :
 贴纸用量 (QTY) : 1 pcs

3

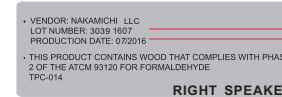

3039 固定不变
 1607:代表2016年7月, 与产品序列号贴纸上的生产年月相同
 07/2016:代表2016年7月, 与LOT NUMBER栏生产年月相同

贴纸名称 (Name) : 木箱贴纸 (rating label)
 贴纸尺寸 (Size) : 80x27mm
 印刷要求 (Printing) : 银底黑字 (Black text on silver background)
 贴纸材质 (Material) : 哑银龙纸过光膜
 Dumb Silver Drsgon, Glossy Surface
 贴纸图号 :
 贴纸用量 (QTY) : 1 pcs

4



贴纸名称 (Name) : 唛头贴纸 (Shipping Mark label)
 贴纸尺寸 (Size) : 103x88mm
 印刷要求 (Printing) : 白底黑字 (White on Black)
 贴纸材质 (Material) : 铜版纸纸过光膜
 Art Paper, Glossy Surface
 贴纸图号 :
 贴纸用量 (QTY) : 1 pcs

5

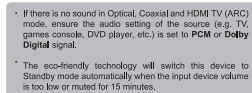

贴纸名称 (Name) : Eco power贴纸 (Eco power label)
 贴纸尺寸 (Size) : 72x27mm
 印刷要求 (Printing) : 银底黑字 (Black text on silver background)
 贴纸材质 (Material) : 哑银龙纸过光膜
 Dumb Silver Drsgon, Glossy Surface
 贴纸图号 :
 贴纸用量 (QTY) : 1 pcs

6

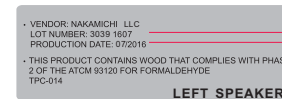

3039 固定不变
 1607:代表2016年7月, 与产品序列号贴纸上的生产年月相同
 07/2016:代表2016年7月, 与LOT NUMBER栏生产年月相同

贴纸名称 (Name) : 木箱贴纸 (rating label)
 贴纸尺寸 (Size) : 80x27mm
 印刷要求 (Printing) : 银底黑字 (Black text on silver background)
 贴纸材质 (Material) : 哑银龙纸过光膜
 Dumb Silver Drsgon, Glossy Surface
 贴纸图号 :
 贴纸用量 (QTY) : 1 pcs

图号	COV-D8016	式	
名称	TW-22大音箱纸	明	
数量	1.1	日期	
审核		日期	01 of 01
批准			
备注			中山帝皇月品牌科技有限公司

1



贴纸名称 (Name) : 展示机纸箱唛头贴纸 (Shipping Mark label)
 贴纸尺寸 (Size) : 103x88mm
 印刷要求 (Printing) : 白底黑字 (White on Black)
 贴纸材质 (Material) : 铜版纸纸过光膜
 Art Paper, Glossy Surface
 贴纸图号 :
 贴纸用量 (QTY) : 1 pcs

2



贴纸名称 (Name) : 广告贴纸 (Shipping Mark label)
 贴纸尺寸 (Size) : 66x21mm
 印刷要求 (Printing) : 红底白字 (Red on White)
 贴纸材质 (Material) : 哑银龙过光膜
 Art Paper, Glossy Surface
 贴纸图号 :
 贴纸用量 (QTY) : 1 pcs

3

3053081610001

Serial No. (流水号从00001开始, 翻单顺延)
 Year (last two digits of year)
 Month

贴纸名称 (Name) : 展示机流水号贴纸 (Bar Code Label)
 贴纸尺寸 (Size) : 40x10mm
 印刷要求 (Printing) : 白底黑字 (White on Black)
 贴纸材质 (Material) : 铜版纸纸过光膜
 Art Paper, Glossy Surface
 贴纸图号 :
 贴纸用量 (QTY) : 1 pcs

4

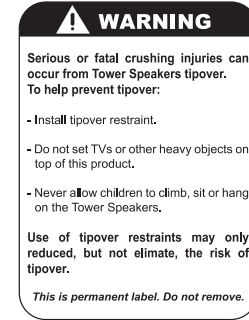

贴纸名称 (Name) : 安全警告贴纸 (Tipover warning)
 贴纸尺寸 (Size) : 90x67.5mm
 印刷要求 (Printing) : 白底黑字 (White on black)
 贴纸材质 (Material) : 不干胶
 Art Paper, Glossy Surface
 贴纸图号 :
 贴纸用量 (QTY) : 2 pcs

5



贴纸名称 (Name) : 条码贴纸 (Bar Code Label)
 贴纸尺寸 (Size) : 75x48mm
 印刷要求 (Printing) : 白底黑字 (White on Black)
 贴纸材质 (Material) : 铜版纸纸过光膜
 Art Paper, Glossy Surface
 贴纸图号 :
 贴纸用量 (QTY) : 1 pcs

6

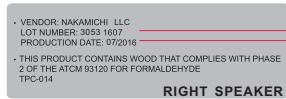

3053 固定不变
 1607:代表2016年7月, 与产品序列号贴纸上的生产年月相同
 07/2016:代表2016年7月, 与LOT NUMBER栏生产年月相同

贴纸名称 (Name) : 木箱贴纸 (rating label)
 贴纸尺寸 (Size) : 80x27mm
 印刷要求 (Printing) : 银底黑字 (Black text on silver background)
 贴纸材质 (Material) : 哑银龙过光膜
 Dumb Silver Drsgon, Glossy Surface
 贴纸图号 :
 贴纸用量 (QTY) : 1 pcs

7

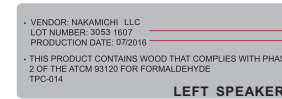

3053 固定不变
 1607:代表2016年7月, 与产品序列号贴纸上的生产年月相同
 07/2016:代表2016年7月, 与LOT NUMBER栏生产年月相同

贴纸名称 (Name) : 木箱贴纸 (rating label)
 贴纸尺寸 (Size) : 80x27mm
 印刷要求 (Printing) : 银底黑字 (Black text on silver background)
 贴纸材质 (Material) : 哑银龙过光膜
 Dumb Silver Drsgon, Glossy Surface
 贴纸图号 :
 贴纸用量 (QTY) : 1 pcs

图号	00Y-20016	页	
名称	TW-22展示机箱贴	页	
比例	1:1	目录	
备注		页次	01 of 01
版本号			
打印			

1

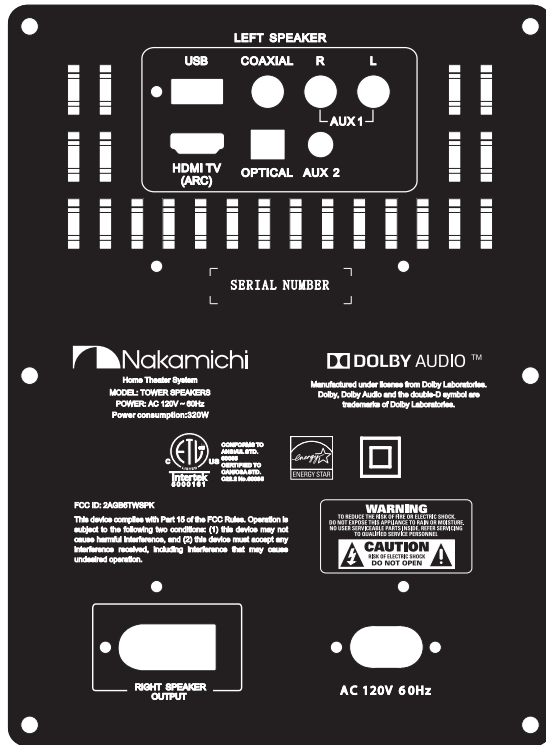

2

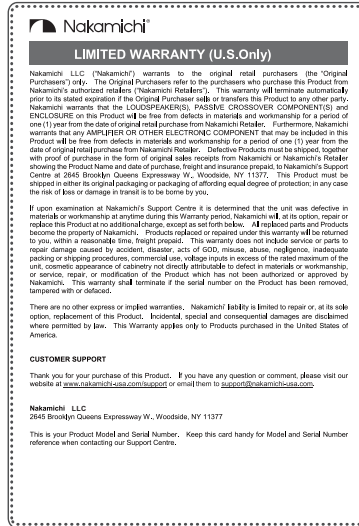

3



图号	COY-DBCH	说	
名称	TW-220型低音喇叭/扬声器	明	
比例	1:1	日期	
编制		页数	01 of 01
审核			
标准化			
批准			中山帝海川数码科技有限公司

1

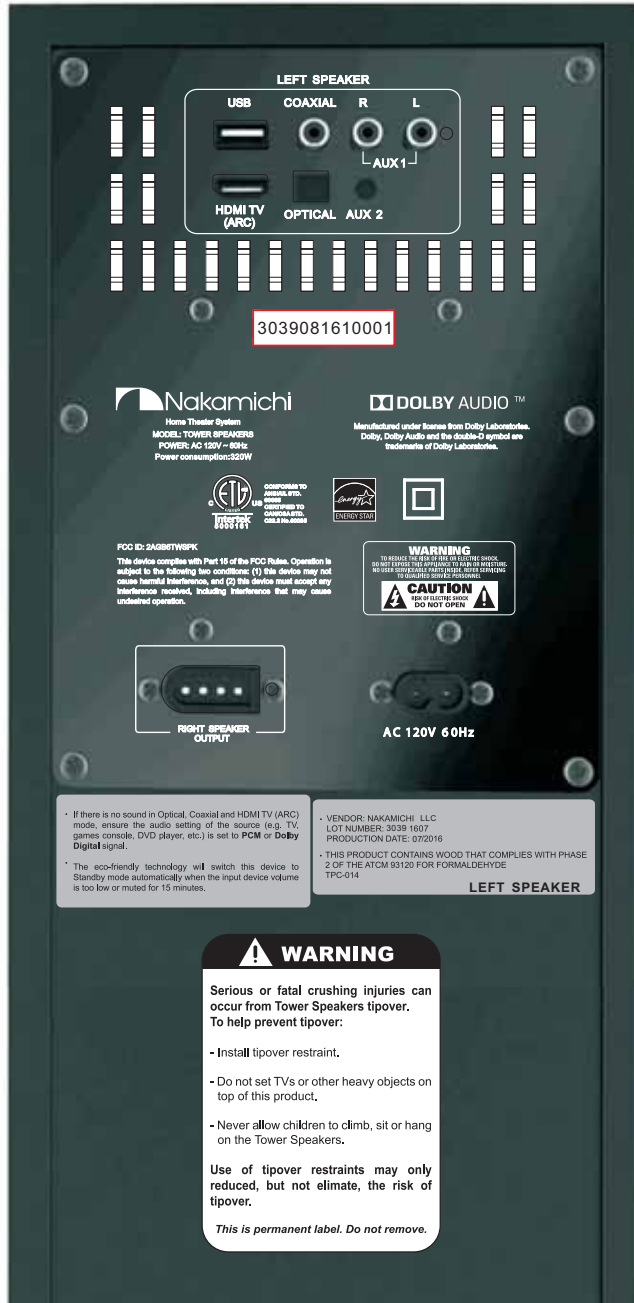

2



If there is no sound in Optical, Coaxial and HDMI TV (ARC) mode, ensure the audio setting of the source (e.g. TV, games console, DVD player, etc.) is set to PCM or Dolby Digital signal.

The eco-friendly technology will switch this device to Standby mode automatically when the input device volume is too low or muted for 15 minutes.

VENDOR: NAKAMICHI, LLC
LOT NUMBER: 3039 1607
PRODUCTION DATE: 072016

THIS PRODUCT CONTAINS WOOD THAT COMPLIES WITH PHASE 2 OF THE ATCM 93120 FOR FORMALDEHYDE TPC-014

WARNING

Serious or fatal crushing injuries can occur from Tower Speakers tipover. To help prevent tipover:

- Install tipover restraint.
- Do not set TVs or other heavy objects on top of this product.
- Never allow children to climb, sit or hang on the Tower Speakers.

Use of tipover restraints may only reduced, but not eliminate, the risk of tipover.

This is permanent label. Do not remove.

图号	CCY-D8016	视	
名称	TW-22大音阶底座	明	
比例	1:1	日期	
规格		页数	01 OF 01
标准号		标准号	
批准		批准	中山帝源科技股份有限公司

1



2



图号	CCY-D8016	视	
名称	TW-22展示底座位置	明	
比例	1:1	日期	
编制		页数	01 OF 01
审核			
标准化			
批准			中山帝隆科技股份有限公司