



# wireless charging stand

## QUICK START GUIDE

**A**



**B**

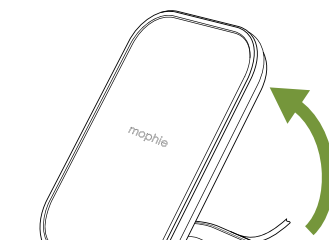

**C**

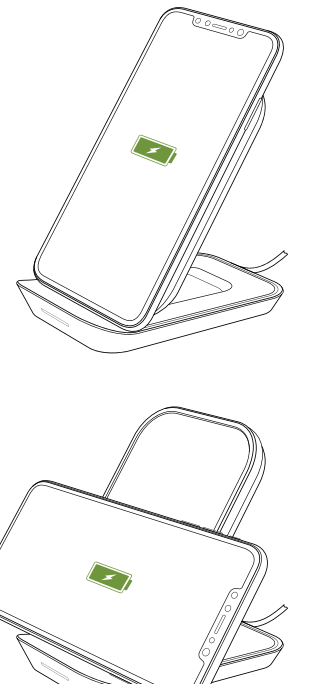

**1**

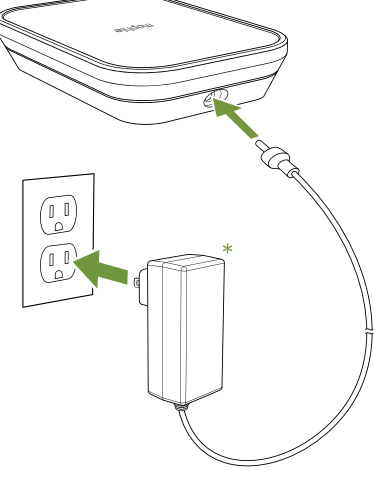

\*Only use supplied AC adapter.  
\*Utilisez uniquement l'adaptateur secteur AC fourni.

**EN**

**Warranty**  
At mophie, we are dedicated to making the best quality products. To back this up, this product is warranted for 2 years. For full details regarding warranty terms and exclusions, please visit [mophie.com/warranty](http://mophie.com/warranty). This warranty does not affect any statutory rights that you may be entitled to. Keep a copy of your purchase receipt as proof of purchase. Be sure to register your product at [mophie.com](http://mophie.com).

**Exclusions & Limitations**  
Except for the limited warranty expressly set forth or to the extent restricted or prohibited by applicable law, mophie expressly disclaims any and all other warranties express or implied, including any warranty of quality, merchantability, or fitness for a particular purpose, and you specifically agree that mophie shall not be liable for any special, incidental, indirect, punitive, or consequential damages of any type on any mophie product. In addition to and without limiting the generality of the foregoing disclaimers, the limited warranty does not, under any circumstances, cover the replacement or cost of any electronic device or personal property inside or outside of the mophie product.

You may have additional warranty rights depending on your country, state, or province. Further, some countries, states, and provinces do not allow the exclusion or limitation of incidental or consequential damages or exclusions or limitations on the duration of implied warranties, so the above may not apply to you. If any provision of the warranty is found unlawful, void, or unenforceable, that provision shall be deemed severable and shall not affect any remaining provisions.

**Customer Service**  
Telephone: 1-888-86mie (1-888-866-7443)  
International: +1 (269) 743-1340  
Web: [www.mophie.com/cs](http://www.mophie.com/cs)

### IMPORTANT SAFETY INSTRUCTIONS

**Warning**  
Read all instructions and warnings prior to using this product. Improper use of this product may result in product damage, excess heat, toxic fumes, fire or explosion, for which damages you ("Purchaser"), and not mophie llc ("Manufacturer") are responsible.

- Do not store device in high-temperature environment, including heat caused by intense sunlight or other forms of heat. Do not place device in fire or other excessively hot environments. Exposure to fire or temperatures above 212°F (100°C) may cause explosion.
- Do not expose the wireless charger to rain or snow.
- Do not use the wireless charger in excess of its output rating. Overloading outputs above rating may result in a risk of fire or injury to persons.
- Do not disassemble this product or attempt to re-purpose or modify it in any manner.
- Do not attempt to replace any of this device.
- For questions or instructions for the various ways to charge this device, refer to the illustrations in this quick-start guide.
- Use of a power supply or charger not recommended by mophie may result in a risk of fire or injury to persons.
- If this device is accessible to or may be used by a minor, purchasing adult agrees to be solely responsible for providing supervision, instruction, and warnings. Purchaser agrees to defend, indemnify, and hold Manufacturer harmless for any claims or damages arising from unintended use or misuse by a minor.
- All products have gone through a thorough quality assurance inspection. If you find that your device is excessively hot, is emitting odor, is deformed, abraded, cut, or is experiencing or demonstrating an abnormal phenomenon, immediately stop all product use and contact Manufacturer.
- Switch off the wireless charger when not in use. The wireless charger will automatically switch off when disconnected from its wall charger.
- To comply with FCC RF exposure compliance requirements, the wireless charger must be used with a separation distance of at least 20 cm from all persons.

### SAVE THESE INSTRUCTIONS

**Legal**  
This product is meant for use only in conjunction with the appropriate device. Please consult your device packaging to determine whether this product is compatible with your particular device. Manufacturer is not responsible for any damages to any device incurred through the use of this product.

Manufacturer shall not in any way be liable to you or to any third party for any damages you or any third party may suffer as a result of use, intended or unintended, or misuse of this product in conjunction with any device or accessory other than the appropriate device for which this product is designed. Manufacturer will not be responsible for any damages you or any third party may suffer as a result of misuse of this product as outlined above. Purchaser agrees to defend, indemnify, and hold Manufacturer harmless for any claims or damages arising from unintended use or misuse, including use with an unintended device.

mophie, Stay Powerful, mophie loves you, the five-rings design, and the mophie logo are trademarks of mophie inc. iPhone is a trademark of Apple Inc. The trademark "iPhone" is used in Japan with a license from Alphone K.K. All rights reserved. Patents: mophie.com/patents.

This device complies with part 15 of the FCC Rules and RSS-Gen of IC Rules. Operation is subject to the following two conditions: (1) This device may not cause harmful interference, and (2) this device must accept any interference received, including interference that may cause undesired operation.

**NOTE:** This equipment has been tested and found to comply with the limits for a Class B digital device, pursuant to part 15 of the FCC Rules. These limits are designed to provide reasonable protection against harmful interference in a residential installation. This equipment generates, uses, and can radiate radio frequency energy and, if not installed and used in accordance with the instructions, may cause harmful interference to radio communications. However, there is no guarantee that interference will not occur in a particular installation.

If this equipment does cause harmful interference to radio or television reception, which can be determined by turning the equipment off and on, the user is encouraged to try to correct the interference by one or more of the following measures:

- Reorient or relocate the receiving antenna.
- Increase the separation between the equipment and receiver.
- Connect the equipment into an outlet on a circuit different from that to which the receiver is connected.
- Consult the dealer or an experienced technician for help.

**CAUTION:** To comply with the limits of the Class B digital device, pursuant to Part 15 of the FCC Rules, this device must be used with certified peripherals and shielded cables. All peripherals must be shielded and grounded. Operation with non-certified peripherals or non-shielded cables may result in interference to radio or reception.

**MODIFICATION:** Any changes or modifications of this device could void the warranty.

**THIS DEVICE CONFORMS TO UL STD 60950-1, CERTIFIED TO CSA STD C22.2 NO. 60950-1, CONFORMS TO UL SUBJECT 2056.**

**STATEMENT OF COMPLIANCE**  
Hereby, mophie declares that the radio equipment wireless charging base is in compliance with Directive 2014/53/EU. The full text of the EU declaration of conformity is available at the following internet address: [http://www.mophie.com/cert\\_red](http://www.mophie.com/cert_red)

**RF SPECIFICATIONS:**  
RF Frequency Range: 112 kHz – 205 kHz  
RF Power: 64.8 dBmV  
RF Field Strength: 84.9 dBµV/m

**WEEE DECLARATION:** All of our products are marked with the WEEE symbol; this indicates that this product must NOT be disposed of with other waste. Instead it is the user's responsibility to dispose of their waste electrical and electronic equipment by handing it over to an approved re-processor, or by returning it to mophie, inc. for reprocessing. For more information about where you can send your waste equipment for recycling, please contact mophie or your local distributors.

**FR**

**Garantie**  
mophie s'engage à fabriquer des produits de la meilleure qualité possible. Pour plus de fiabilité, ce produit est garanti 2 ans. Pour plus de détails concernant les conditions de la garantie et les exclusions, veuillez visiter : [mophie.com/warranty](http://mophie.com/warranty). Cette garantie n'invalide pas les recours légaux auxquels vous pourriez prétendre. Conservez une copie de votre facture comme preuve de votre achat. N'oubliez pas d'enregistrer votre produit sur [mophie.com](http://mophie.com).

**Exclusions et limites**  
À l'exception de la garantie limitée expressément énoncée ou sous réserve de dispositions restrictives ou interdites par la loi applicable, mophie décline expressément toute autre garantie expresse ou implicite, y compris toute garantie liée à la qualité, la qualité marchande ou l'adéquation à un usage particulier, et vous reconnaissez spécifiquement que mophie ne sera pas responsable de tout dommage spécifique, fortuit, indirect, punitif ou consécutif de quelque nature que ce soit sur un produit mophie Par ailleurs et sans limiter la généralité de ce qui précède, la garantie limitée ne couvre, sous aucune circonstance, le remplacement ou le coût de tout appareil électronique ou de toute propriété personnelle à l'intérieur ou à l'extérieur du produit mophie.

Vous bénéficiez peut-être de droits de garantie supplémentaires en fonction de votre pays, État ou province. En outre, certains pays, États et provinces n'autorisent pas l'exclusion ou la limitation des dommages fortuits ou consécutifs ou les exclusions ou limitations sur la durée des garanties implicites, de sorte que ce qui précède peut ne pas s'appliquer à vous. Si une quelconque disposition de cette garantie est jugée illégale, nulle ou inéxecutable, ladite clause sera réputée défectueuse et n'aura pas d'effet sur aucune des clauses restantes.

**Service clientèle**  
Téléphone : 1-888-86mie (1-888-866-7443)  
Numéro international : +1 (269) 743-1340  
Site Web : [www.mophie.com/cs](http://www.mophie.com/cs)

### CONSIGNES IMPORTANTES DE SÉCURITÉ

**Avertissement**  
Lisez bien toutes les instructions et l'ensemble des avertissements avant d'utiliser ce produit. Une mauvaise utilisation de ce produit peut entraîner des dommages tels que détérioration, surchauffe, fumées toxiques, incendie ou explosion dont vous (l'« Acheteur ») et non mophie, llc (le « Fabricant ») serez tenu responsable.

- Ne rangez pas ce produit dans un endroit soumis à des températures élevées, y compris à la chaleur provoquée par un ensoleillement intense ou à toute autre forme de chaleur. L'exposition au feu ou à une température supérieure à 100°C (212°F) peut provoquer une explosion.
- N'exposez pas le chargeur sans fil à la pluie ou à la neige.
- N'utilisez pas le chargeur sans fil au-delà de sa capacité de sortie. Une surcharge des sorties au-dessus des valeurs nominales peut entraîner un risque d'incendie ou de blessures corporelles.
- Ne démontez pas cette batterie et n'essayez pas de la transformer ou de la modifier d'une quelconque façon.
- Ne tentez pas de remplacer quelque pièce de cette batterie.
- Pour toute question ou instruction relative aux différentes façons de charger ce produit, reportez-vous aux illustrations du guide de démarrage rapide fourni.
- L'utilisation d'une alimentation ou d'un chargeur non recommandé par mophie peut entraîner un risque d'incendie ou de blessures corporelles.
- Si l'acheteur se procure cette batterie pour la confier à un mineur, l'adulte procédant à l'achat accepte de fournir des instructions et avertissements détaillés à tout mineur avant utilisation. Tout manquement à cet engagement implique la responsabilité de l'acheteur, qui accepte d'indemniser le fabricant en cas d'utilisation non intentionnelle ou inappropriée par un mineur.
- Toutes les batteries ont été soumises à un contrôle qualité approfondi. Si votre batterie chauffe excessivement, dégage une odeur, est déformée, rayée, coupée ou si elle subit ou présente un comportement anormal, arrêtez immédiatement de l'utiliser et contactez le fabricant.
- Éteignez le chargeur sans fil lorsque vous ne l'utilisez pas. Le chargeur sans fil s'éteindra automatiquement s'il est déconnecté de son chargeur mural.

Pour se conformer aux exigences concernant l'exposition aux radiofréquences de FCC, le wireless charging base doit être utilisé à au moins 20 cm de distance de tout individu.

### CONSERVEZ CES INSTRUCTIONS

**Mentions légales**  
Ce produit est conçu que pour être utilisé avec l'appareil approprié. Veuillez consulter l'emballage de votre batterie pour déterminer si elle est compatible avec votre appareil particulier. Le fabricant n'est pas responsable des dommages causés à un appareil du fait de l'utilisation de ce produit.

Le fabricant ne peut en aucun cas être tenu pour responsable envers vous ou tout tiers des dommages que vous ou ce tiers pourriez subir suite à l'utilisation, intentionnelle ou non, ou à une utilisation inappropriée de ce produit conjointement avec tout appareil ou accessoire autre que les appareils appropriés pour cet usage ou produit en particulier. Le fabricant ne pourra pas être tenu pour responsable des dommages que vous ou tout tiers pourriez subir suite à une utilisation inappropriée de ce produit, tel que décrit ci-dessus. L'acheteur s'engage à défendre, à indemniser et à tenir le fabricant indemne et à couvrir contre toute réclamation ou dommages résultant d'une utilisation non prévue ou impropre, y compris d'une utilisation avec appareil non prévu.

mophie, Stay Powerful, mophie loves you, les cinq anneaux et le logo mophie sont des marques de mophie inc. iPhone est une marque commerciale d'Apple Inc. et est utilisé en France et dans d'autres pays. La marque «mophie + iPhone» est utilisée au Japon avec une licence Alphone K.K. Tous droits réservés. Brevets : mophie.com/patents.

Cet appareil est conforme à la partie 15 des directives FCC et aux spécifications RSS-Gen de la réglementation IC. Son fonctionnement est soumis aux deux conditions suivantes: (1) cet appareil ne doit pas provoquer d'interférences dangereuses; et (2) cet appareil doit accepter toute interférence reçue, y compris celles pouvant causer un fonctionnement indésirable.

**REMARQUE:** Cet équipement a été testé et jugé conforme aux limites établies pour un appareil numérique de classe B, conformément à la partie 15 des directives de la FCC. Ces limites ont pour objet d'assurer une protection raisonnable contre les interférences dangereuses dans une installation résidentielle. Cet équipement génère, utilise et peut émettre de l'énergie par radiofréquence et, s'il n'est pas installé et utilisé conformément aux instructions, peut générer des interférences nuisibles aux communications radio. Cependant, il n'est pas garanti que ces interférences ne se produiront pas dans une installation particulière.

Si cet équipement provoque des interférences néfastes à la réception de la radio ou de la télévision (ce qui est le cas de nombreux appareils électroniques), l'utilisateur pourra tenter de corriger ces interférences en appliquant une ou plusieurs des mesures suivantes:

- Reorienter ou déplacer l'antenne de réception.
- Augmenter la distance entre l'équipement et le récepteur.
- Brancher l'équipement à une prise d'un circuit différent de celui sur lequel est branché le récepteur.
- Consulter le revendeur ou un technicien expérimenté pour obtenir de l'aide.

**ATTENTION:** Pour respecter les limites de l'appareil numérique de Classe B, et conformément à la partie 15 des directives de la FCC, cet appareil doit être utilisé avec des câbles blindés et des périphériques certifiés, ou les périphériques doivent être blindés et mis à la terre. Toute utilisation avec des périphériques non agréés ou des câbles non blindés peut entraîner des interférences avec la radio ou au niveau de la réception.

**MODIFICATION:** Toute(s) changement ou modification de cet appareil peut entraîner l'annulation de la garantie.

**CET APPAREIL EST CONFORME À LA NORME UL STD. 60950-1, CERTIFIÉ CONFORME À LA NORME CSA STD C22.2 NO. 60950-1, ET CONFORME À LA NORME UL STD. 2056.**

**CARACTÉRISTIQUES RF:**  
Fréq. de fréquences RF: 112kHz – 205 kHz  
Alimentation RF: 64.8 dBmV  
Intensité de champ RF: 84.9 dBµV/m

**DÉCLARATION DEEE:** Tous nos produits sont marqués du symbole DEEE ; ceci implique que le présent produit NE doit PAS être éliminé avec les autres déchets. Au contraire, il en va de la responsabilité de l'utilisateur d'éliminer ses équipements électriques et électroniques usagés en les remettant à un recycleur agréé, ou en les retournant à mophie, inc. pour recyclage. Pour plus d'information sur les lieux de collecte de votre équipement usagé aux fins de recyclage, veuillez contacter mophie ou un de vos distributeurs locaux.

**IT**

**Garanzia**  
L'obiettivo di mophie è realizzare prodotti della migliore qualità. A tale scopo, questo prodotto è garantito per 2 anni. Per i dettagli completi riguardo i termini e le esclusioni di garanzia, ti preghiamo di visitare la pagina [mophie.com/warranty](http://mophie.com/warranty). Questa garanzia non limita in alcun modo i diritti statutari dell'acquirente. Conserva una copia della ricevuta come prova di acquisto. Assicurati di registrare il prodotto su [mophie.com](http://mophie.com).

**Esclusioni e limitazioni**  
Tranne che per la garanzia limitata espressamente enunciata o nella misura ristretta o proibita dalla legge applicabile, mophie declina espressamente tutte le garanzie di qualsiasi tipo, esplicito o implicito, inclusa qualsiasi garanzia di qualità, commerciabilità o idoneità a un particolare scopo, e tu accetti nello specifico che mophie non dovrà essere ritenuta responsabile per alcun danno speciale, incidentale, indiretto, punitivo o conseguente di nessun tipo su qualsiasi prodotto di mophie. In aggiunta e senza limitare la generalità di tali dichiarazioni di non responsabilità, la garanzia limitata non copre, in nessun caso, la sostituzione o il rimborso di dispositivi elettronici o beni personali all'interno o all'esterno del prodotto mophie.

Potresti godere di diritti di garanzia aggiuntivi a seconda del tuo paese o della tua regione. Inoltre, alcuni paesi o regioni non permettono l'esclusione o la limitazione dei danni incidentali o conseguenti, o l'esclusione o limitazioni riguardo la durata delle garanzie sottintese, pertanto quanto enunciato in precedenza potrebbe non applicarsi a te. Se qualsiasi disposizione della garanzia viene definita illegittima, nulla o inapplicabile, quella disposizione dovrà essere considerata separabile e non dovrà condizionare alcuna disposizione rimanente.

**Servizio Clienti**  
Telefono: 1-888-86mie (1-888-866-7443)  
Internazionale: +1 (269) 743-1340  
Web: [www.mophie.com/cs](http://www.mophie.com/cs)

### NORME DI SICUREZZA IMPORTANTI

**Avvertenza**  
Prima di utilizzare il prodotto, leggere tutte le istruzioni e le norme di sicurezza. L'utilizzo improprio del prodotto può causare danni, surriscaldamento, esalazioni tossiche, incendi o esplosioni per i quali l'Acquirente sarà ritenuto unico responsabile; tali danni non potranno essere imputati a mophie, llc (il "Produttore").

- Non conservare il dispositivo in ambienti molto caldi, né alla luce diretta del sole. Non gettare il dispositivo nel fuoco e non esporlo a temperature eccessivamente elevate. L'esposizione a fiamme o temperature superiori a 100°C (212°F) può causare esplosioni.
- Non esporre il caricabatterie wireless alla pioggia o alla neve.
- Non utilizzare il caricabatterie wireless in eccesso rispetto alla sua potenza nominale. Il sovraccarico delle uscite sopra il valore nominale può comportare il rischio di incendio o lesioni alle persone.
- Non tentare di smontare il dispositivo né di ripararlo o modificarlo in alcun modo.
- Non tentare di sostituire alcuna parte di questo dispositivo.
- Per i dadi e le viti, usare le viti e le viti nominali di carica del prodotto, fare riferimento alle illustrazioni di questo Manuale utente.
- Se si utilizza un alimentatore o un caricatore che non è raccomandato da mophie, ciò potrebbe compromettere il rischio di incendio o lesioni alle persone.
- Se il dispositivo è destinato a un minore, l'adulto Acquirente accetta di fornire al minore istruzioni dettagliate e avvertenze prima dell'utilizzo del prodotto. Le conseguenze derivanti dal mancato rispetto di questo punto sono imputabili esclusivamente all'Acquirente, che accetta di sollevare il produttore da qualsiasi responsabilità relativa a un utilizzo non intenzionale proprio o improprio da parte di un minore.

Produttore da qualsiasi responsabilità relativa a un utilizzo non intenzionale proprio o improprio da parte di un minore.

- Tutti i prodotti sono stati sottoposti a un accurato controllo di qualità. Se il dispositivo risulta surriscaldato, emana odori, è deformato, abruato o tagliato, o presenta un funzionamento anormale, interrompere immediatamente l'uso e contattare il Produttore.
- Spegnere il caricabatterie wireless quando non è in uso. Il caricabatterie wireless si spegne automaticamente quando viene scollegato dal caricatore a muro.
- Per soddisfare i requisiti di conformità all'esposizione RF FCC, questo dispositivo di ricarica wireless deve essere utilizzato con una distanza di separazione di almeno 10 cm da tutte le persone.

### CONSERVARE QUESTE ISTRUZIONI

**Note legali**  
Questo prodotto è destinato esclusivamente all'uso con un appropriato dispositivo. Consultare la confezione del dispositivo per determinare se questo caricabatterie è compatibile con un particolare dispositivo mophie. Il Produttore non è responsabile di eventuali danni causati a qualsiasi dispositivo a seguito dell'uso di questo prodotto.

Il Produttore non è in alcun modo responsabile di qualsivoglia danno subito dall'Acquirente o da terzi a seguito dell'utilizzo, intenzionale o non intenzionale, o dell'utilizzo improprio di questo prodotto con dispositivi o accessori diversi dal dispositivo per cui il prodotto è stato sviluppato. Il Produttore non si assume alcuna responsabilità per qualsivoglia danno causato all'Acquirente o a terzi dall'utilizzo improprio di questo prodotto, come definito sopra. L'Acquirente accetta di difendere, indennizzare ed esonerare il Produttore da qualsiasi reclamo o danno derivante dall'uso sconosciuto o errato, incluso l'utilizzo con un dispositivo non intenzionale.

mophie, Stay Powerful, mophie loves you, il design a cinque cerchi e il logo mophie sono marchi registrati di mophie inc. iPhone è un marchio registrato di Apple Inc. negli Stati Uniti e in altri Paesi. Il marchio "iPhone" è usato in Giappone con una licenza di Alphone K.K. Tutti i diritti riservati. Brevetti: mophie.com/patents.

Questo dispositivo è conforme alla Parte 15 delle Norme FCC e al RSS-Gen del regolamento IC. Il funzionamento è soggetto alle due condizioni riportate di seguito: (1) il dispositivo non può provocare interferenze dannose; (2) il dispositivo deve accettare eventuali interferenze ricevute, incluse le interferenze che possono provocare un funzionamento non desiderato.

**NOTA:** La presente apparecchiatura è stata sottoposta a test e dichiarata conforme ai limiti stabiliti per i dispositivi digitali di Classe B, ai sensi della Parte 15 delle Norme FCC. Questi limiti sono stabiliti per fornire livelli di protezione accettabili contro interferenze nocive in installazioni residenziali. La presente apparecchiatura genera, utilizza e può emettere frequenze radio e, se non installata e utilizzata in conformità alle istruzioni fornite dal produttore, può provocare interferenze dannose per le comunicazioni via radio. Non esiste tuttavia garanzia che tali interferenze non possano verificarsi in determinati impianti.

Se tale apparecchiatura provoca interferenze dannose per la ricezione di trasmissioni radio o televisive, che possono essere determinate sperimentalmente e in seguito ricorrendo all'apparecchiatura, l'utente è invitato a cercare di correggere l'interferenza adottando una o più delle seguenti misure:

- Rientrare o riposizionare l'antenna ricevente.
- Aumentare la distanza tra l'apparecchiatura e il ricevitore.
- Collegare l'apparecchiatura a una presa su un circuito diverso da quello del ricevitore.
- Consultare il rivenditore o un tecnico professionista.

**AVVERTENZA:** Per garantire la conformità ai limiti stabiliti per i dispositivi digitali di Classe B ai sensi della Parte 15 delle Norme FCC, questo dispositivo deve essere utilizzato con periferiche certificate e cavi schermati. Tutte le periferiche devono essere schermate e messe a terra. L'uso con periferiche non certificate o cavi non schermati può provocare interferenze alla ricezione radio-televisiva.

**MODIFICHE:** Qualsiasi cambiamento o modifica apportati a questo dispositivo può invalidare la garanzia. **CET APPAREIL EST CONFORME À LA NORME UL STD. 60950-1, CERTIFIÉ À LA NORME CSA C22.2 NO. 60950-1, CONFORME À LA NORME UL SUBJECT 2056.**

**SPECIFICHE RF:**  
Gamma di frequenze RF: 112kHz – 205 kHz  
Potenza RF: 64.8 dBmV  
Forza del campo RF: 84.9 dBµV/m

**DICHIARAZIONE RAE:** Tutti i nostri prodotti sono marchiati con il simbolo RAE; ciò indica che questo prodotto NON deve essere smaltito con altri rifiuti. Al contrario, è responsabilità dell'utente smaltire i suoi dispositivi elettrici ed elettronici consegnandoli a un riciclatore, o restituendoli a mophie, inc. per il riciclaggio. Per ulteriori informazioni riguardo i siti dove inviare i propri dispositivi di rifiuto per lo smaltimento, ti preghiamo di contattare mophie o uno dei tuoi distributori locali.

**DE**

**Garantie**  
Wir bei mophie sind darauf beschied, Produkte in der bestmöglichen Qualität herzustellen. Um dies sicherzustellen hat das Produkt eine zweijährige Garantie. Für die vollständigen Details bezüglich der Garantiebestimmungen und Ausnahmen besuchen Sie bitte: [mophie.com/warranty](http://mophie.com/warranty). Diese Garantie beinhaltet nicht eventuelle bestehende gesetzlichen Rechte. Bewahren Sie ein Exemplar Ihrer Quittung als Kaufbeleg auf. Achten Sie darauf, Ihr Produkt auf [mophie.com](http://mophie.com) zu registrieren.

**Haftungsausschluss und Haftungsbegrenzung**  
Mit Ausnahme der herein beschriebenen begrenzten Haftung oder nach geltenden Gesetzen beschränktem oder verbotenen Ausmaß, lehnt mophie jegliche und alle ausdrücklichen oder stillschweigenden Haftungen ab, inklusive Gewährleistung von Qualität, Gebrauchsfähigkeit oder Zweckbindung und Sie stimmen ausdrücklich zu, dass mophie nicht für besondere, zufällige, indirekte Schäden sowie Schadensersatz oder Folgeschäden irgendeiner seiner Produkte haftbar ist. Darüber hinaus und ohne Einschränkung der grundsätzlichen Gültigkeit der vorhergehenden Ausschlüsse deckt die beschränkte Haftung unter keinen Umständen die Ersetzung oder die Kosten von elektronischen Geräten oder persönlichem Eigentum innerhalb oder außerhalb des mophie-Produkts ab.

Abhängig von Ihrem Land, Staat oder Provinz können Sie zusätzliche Gewährleistungsansprüche haben. Außerdem können einige Länder, Staaten und Provinzen den Ausschuss oder die Beschränkung von zufälligen, indirekten oder Folgeschäden oder den Ausschuss oder die Begrenzung der Dauer stillschweigender Garantien verbieten, warum oben genannten eventuell nicht auf Sie zutrifft. Further, some countries, states and provinces do not allow the exclusion or limitation of incidental or consequential damages or exclusions or limitations on the duration of implied warranties, so the above may not apply to you. Sollte irgendeine Bestimmung in dieser Garantie sich als ungültig, unklar oder nicht durchsetzbar erweisen, soll sie als trennbar betrachtet werden ohne die Gültigkeit der verbleibenden Bestimmungen zu beeinträchtigen.

**Kundendienst**  
Telefon: 1-888-86mie (1-888-866-7443)  
International: +1 (269) 743-1340  
Web: [www.mophie.com/cs](http://www.mophie.com/cs)

### WICHTIGE SICHERHEITSAWISSEUNGEN

**Warnhinweise**  
Lesen Sie vor dem Benutzen dieses Produkts alle Anweisungen und Warnhinweise. Unsachgemäße Nutzung dieses Produkts kann zur Beschädigung des Produkts, Überhitzung, glühenden Dämpfen, Feuer und Explosionen führen, für diese Schäden sind Sie („Käufer“) und nicht mophie, llc („Hersteller“) verantwortlich.

- Bewahren Sie das Gerät nicht in einer Umgebung mit hoher Temperatur auf, einschließlich Erwärmung durch intensive Sonneneinstrahlung oder andere Formen von Wärmeeinwirkung. Legen Sie das Gerät nicht in Feuer oder in eine übermäßig heiÙe Umgebung.
- Das drahtlose Ladegerät nie ausseren Witterungseinflüssen wie Regen und Schnee aussetzen.
- Verwenden Sie das drahtlose Ladegerät nicht über die empfohlenen Ausgangsleistung. Bei Überlastung der Ausgangsleistung können Brandfahr oder Personenschäden auftreten.
- Zerlegen Sie dieses Gerät nicht und versuchen Sie nicht, es andersweitig zu nutzen oder zu modifizieren.

- Versuchen Sie nicht, Teile dieses Geräts zu ersetzen.
- Bei Fragen oder für Anweisungen zu den verschiedenen Möglichkeiten, dieses Gerät zu laden, beachten Sie die Illustrationen in dieser Kurzanleitung.
- Die Verwendung von Netzteilen oder Ladegeräten, die nicht von mophie empfohlen wurden, können zu Brandfahr oder Personenschäden führen.
- Wenn das Gerät vom Käufer zur Nutzung durch einen minderjährigen Benutzer erworben wird, verpflichtet sich der den Kauf tätigende Erwachsene dazu, dem Minderjährigen vor der Nutzung des Geräts die Anleitung und die Warnhinweise zu erklären. Geschieht dies nicht, liegt dies vollständig in der Verantwortung des Käufers, der sich dazu verpflichtet, den Hersteller von Ansprüchen aus nicht vorgesehenen Nutzung/Missbrauch durch Minderjährige freizustellen.
- Alle Produkte haben eine umfassende Qualitätsprüfung durchlaufen. Wenn Ihr Gerät übermäßig heiß wird, Gerüche absondert, verformt oder abgenutzt ist oder Schritte bzw. andere Beschädigungen beobachten, stellen Sie die Nutzung des Produkts sofort ein und wenden Sie sich an den Hersteller.
- Schalten Sie das drahtlose Ladegerät aus, wenn Sie es nicht verwenden. Das drahtlose Ladegerät schaltet sich automatisch aus, wenn es vom Ladegerät getrennt wird.
- Zur Erfüllung der FCC-Anforderungen zur Einhaltung der RF-Exposition muss dieses kabellose Ladegerät mit einem Abstand von mindestens 10 cm von allen Personen verwendet werden.

### DIESE ANWEISUNG SPEICHERN

#### Rechtliche Hinweise

Dieses Produkt darf nur in Verbindung mit dem entsprechenden Gerät verwendet werden. Lesen Sie auf der Verpackung nach, ob dieses Produkt mit Ihrem Gerät kompatibel ist. Der Hersteller ist nicht für durch die Nutzung dieses Produkts an Geräten entstehende Schäden verantwortlich.

Der Hersteller ist weder Ihnen noch Dritten gegenüber verantwortlich für Schäden, die Ihnen oder Dritten durch die unbeabsichtigte oder unbeabsichtigte Nutzung oder den Missbrauch dieses Produkts in Verbindung mit einem anderen Gerät oder Zubehörteil als dem Gerät, für das dieses Produkt entwickelt wurde, entstehen. Wie oben dargestellt, ist der Hersteller nicht verantwortlich für Schäden, die Ihnen oder Dritten durch den Missbrauch dieses Produkts entstehen. Wenn Sie für die Benutzung des Produkts mit einem nicht dafür vorgesehenen Gerät verantwortlich sind und sich aus dieser Benutzung Schäden ergeben, erklären Sie sich hiermit einverstanden, den Hersteller für jedwede sich daraus ergebende Verletzung Dritter zu entschädigen.

mophie, Stay Powerful, mophie loves you, das Fünf-Ringe-Design und das mophie Logo sind Marken von mophie inc. iPhone sind Marken von Apple Inc. Das Markenzeichen „iPhone“ wird in Japan unter Lizenz von Alphone K.K. Alle Rechte vorbehalten. Patente: mophie.com/patents.

Dieses Gerät entspricht Teil 15 der FCC-Vorschriften und den RSS-Gen der IC-Vorschriften. Der Betrieb unterliegt den folgenden zwei Bedingungen: (1) Das Gerät darf keine schädlichen Interferenzen verursachen und (2) das Gerät muss alle empfangenen Interferenzen verarbeiten, einschließlich Interferenzen, die zu unerwünschtem Betrieb führen.

**HINWEIS:** Dieses Gerät wurde getestet und entspricht den Bedingungen für digitale Geräte der Klasse B gemäß Teil 15 der FCC-Vorschriften. Diese Bedingungen wurden entwickelt, um angemessenen Schutz vor störenden Interferenzen in der häuslichen Installation zu bieten. Dieses Gerät erzeugt und nutzt Funkfrequenzen und kann sie abstrahlen; wenn es nicht entsprechend der Anleitung installiert und verwendet wird, kann es die Funkkommunikation erheblich beeinträchtigen. Es gibt jedoch keine Garantie dafür, dass bei einer bestimmten Anlage keine Interferenzen auftreten.

Wenn das Gerät den Radio- oder TV-Empfang stört, was durch Ein- und Ausschalten geprüft werden kann, versuchen Sie, die Interferenzen durch eine oder mehrere der folgenden Maßnahmen zu korrigieren:

- Richten Sie die Empfangsantenne neu aus oder stellen Sie sie an einen anderen Platz.
- Vergrößern Sie die Entfernung zwischen Gerät und Empfangsgerät.
- Schließen Sie das Gerät an eine Steckdose an einem anderen Stromkreis als dem des Empfangsgeräts an.
- Bitte Sie den Händler oder einen erfahrenen Techniker um Hilfe.

**ACHTUNG:** Damit das Gerät den Bedingungen für digitale Geräte der Klasse B gemäß Teil 15 der FCC-Vorschriften entspricht, muss es mit zertifizierten Peripheriegeräten und abgeschirmten Kabeln betrieben werden. Alle Peripheriegeräte müssen abgeschirmt und geerdet sein. Der Betrieb mit nicht zertifizierten Geräten oder nicht abgeschirmten Kabeln kann zu Störungen beim Empfang von Radio und TV führen.

**MODIFIKATIONEN:** Veränderungen und Modifikationen an diesem Gerät können dazu führen, dass die Garantie verfällt.

**DIESES GERÄT ENTSPRICHT UL STD. 60950-1, ZERTIFIZIERT NACH CSA STD. C22.2 NR. 60950-1, ENTSPRICHT UL SUBJECT 2056.**  
**HF-SPEZIFIKATIONEN:**  
HF-Frequenzbereich: 112kHz – 205 kHz  
HF-Power: 64.8 dBmV  
HF-Feldstärke: 84.9 dBµV/m

**WEEE KONFORMITÄTSERKLÄRUNG:** Alle unsere Produkte sind mit dem WEEE Symbol gekennzeichnet. Dies bedeutet, dass dieses Produkt NICHT zusammen mit anderem Abfall entsorgt werden darf. Der Anwender trägt die Verantwortung, elektrischen und elektronischen Abfall an autorisierte Wiederverwerter oder an mophie, inc. zur Aufarbeitung zu übergeben. Für weitere Informationen über Rückgabestellen für Ihre Altkäufte fragen Sie bitte mophie oder einen Ihrer lokalen Fachhändler.

**ES**

**Garantía**  
En mophie nos comprometemos a crear productos de la mejor calidad posible. Para respaldar esto, este producto tiene garantía por 2 años. Para obtener más información sobre los términos y exclusiones de la garantía, visita: [mophie.com/warranty](http://mophie.com/warranty). Esta garantía no afecta a los derechos legales que le correspondan. Guarde una copia del recibo como prueba de compra. Asegúrese de registrar el producto en [mophie.com](http://mophie.com).

**Exclusiones y limitaciones**  
Excepto por la garantía limitada expresamente establecida o en la medida restringida o prohibida por la ley aplicable, mophie renuncia expresamente a cualquier garantía expresa o implícita, incluida cualquier garantía de calidad, comerciabilidad o idoneidad para un propósito particular, y tú aceptas específicamente que mophie no será responsable de ningún daño especial, incidental, indirecto, punitivo o consecuente de ningún tipo en ningún producto mophie. Además, y sin limitar el carácter general de las anteriores exenciones de responsabilidad, la garantía limitada no cubre, bajo ninguna circunstancia, la sustitución ni el coste de ningún dispositivo electrónico ni propiedad personal que se encuentre dentro o fuera del producto mophie.

Puedes tener derechos de garantía adicionales dependiendo de tu país, estado o provincia. Además, algunos países, estados y provincias no permiten la exclusión o limitación de daños incidentales o consecuentes o exclusiones o limitaciones en la duración de las garantías implícitas, por lo que lo anterior puede no aplicarse en tu caso. Si se determina que alguna disposición de la garantía es ilegal, nula o inaplicable, dicha disposición se considerará separable y no afectará ninguna disposición restante.

**Servicio de atención al cliente**  
Teléfono: 1-888-86mie (1-888-86



