

## External Photos

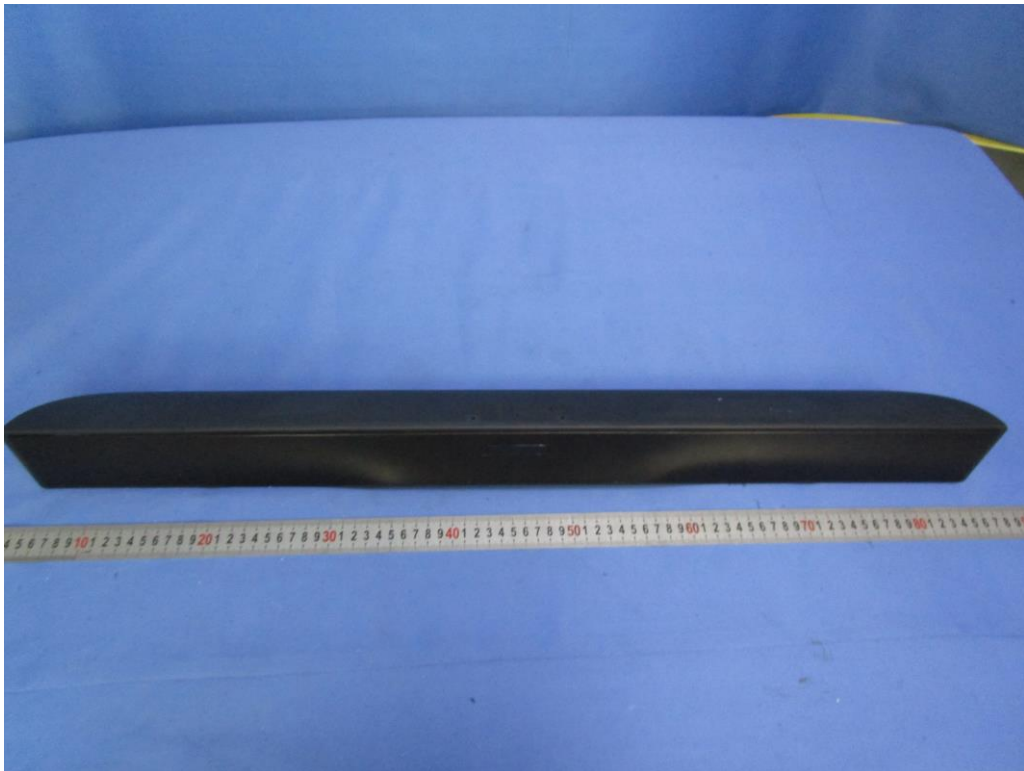

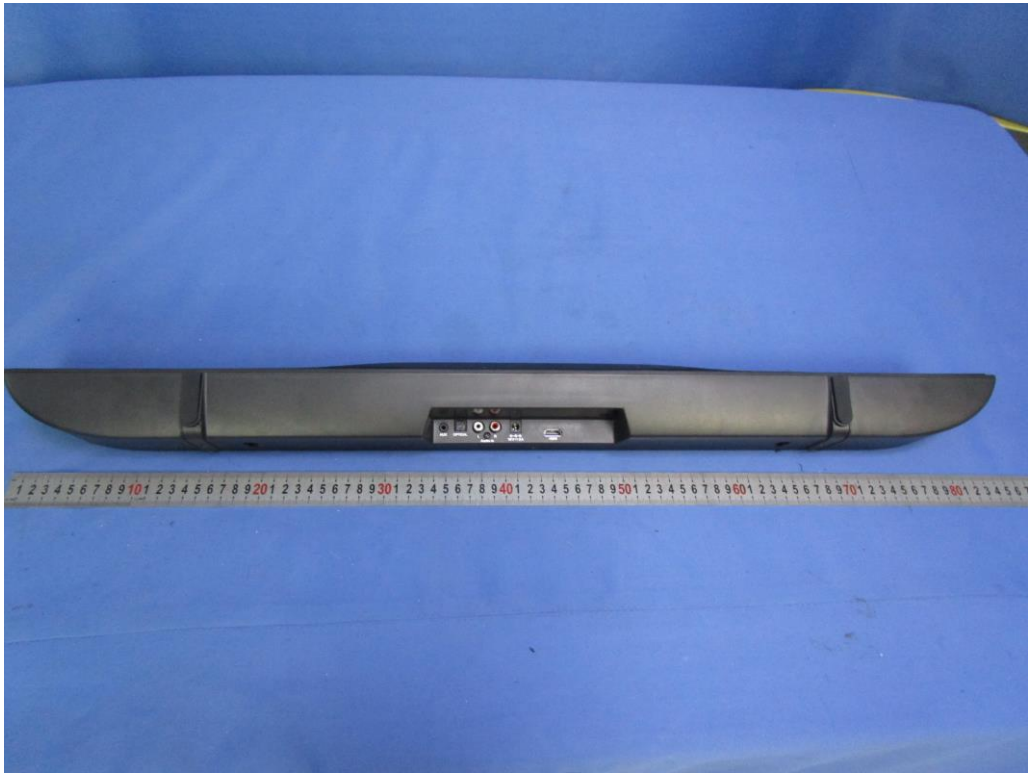

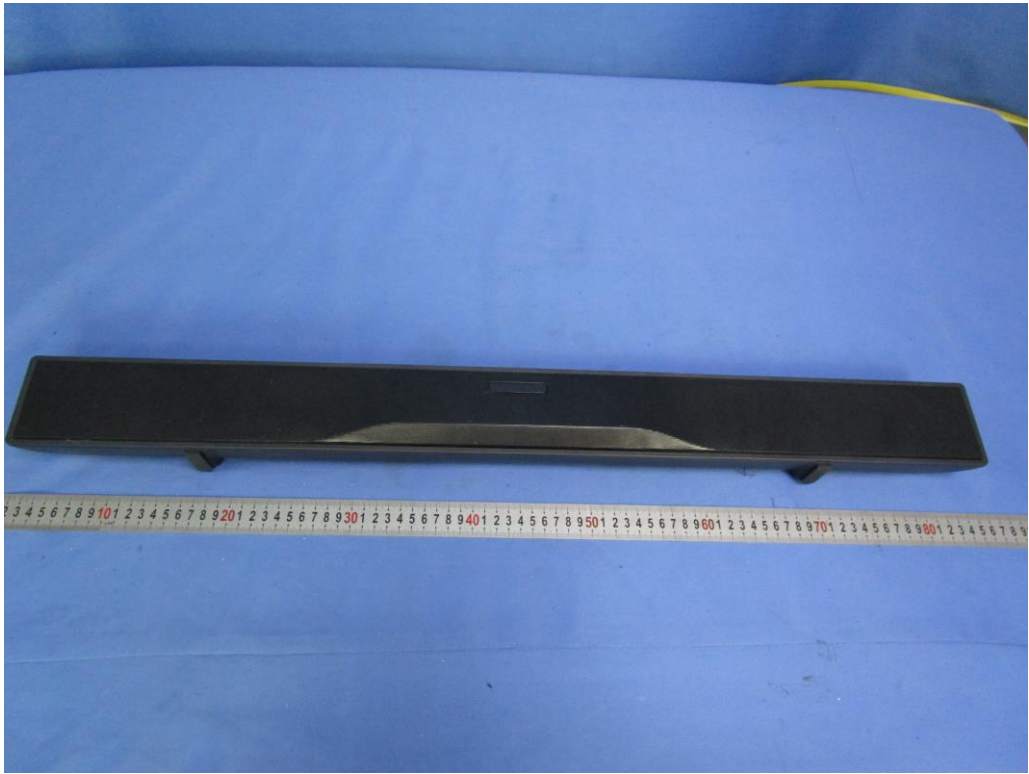



Adapter 1



Adapter 2



HDMI cable 1



HDMI cable 2



未注公差范围 UNSPECIFIED	>	0	6	30	120	400	1000
公差范围 TOLERANCE TO FOLLOW	≧	6	30	120	400	1000	2000
精度等级 Grade F	公差/TOL.±	0.05	0.10	0.15	0.20	0.30	0.50

版本/Rev	修订描述/REVISION DESCRIPTION	修订/REVISED BY	日期/DATE
V0.1	第一次发行		2019-06-17

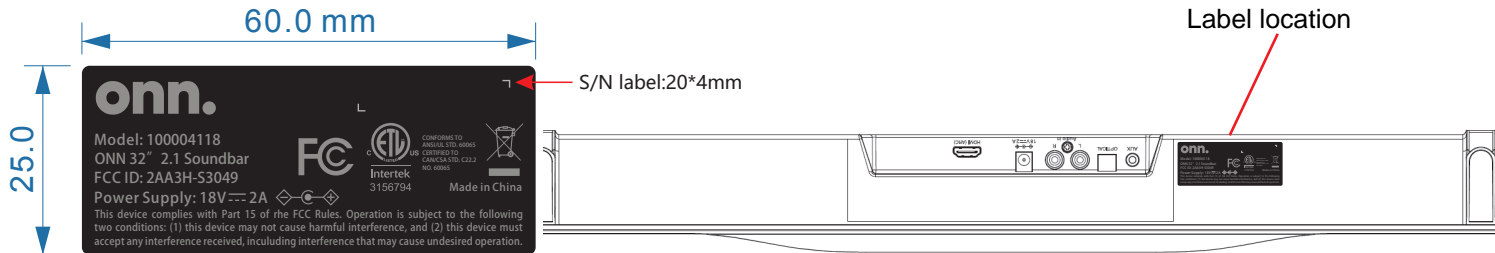

### S-3049 机身贴纸

- 1) 尺寸: L60\*W25mm
- 2) 材质: 80g铜版纸, 过哑膜
- 3) 底色: 黑色
- 4) 字: Pantone: 877C
- 5) 尺寸公差: ±0.5mm

技术要求:

1. 图中标注 尺寸为FAI尺寸。
2. 图中标注 尺寸为重点检验尺寸, 要求CPK≥1。

控制复印

核准 APPVE BY	季紫薇	2019-06-17	图纸名称 DWG NAME	机身贴纸			
审核 CHECKED BY	王佳	2019-06-17	机 型 MODEL NO.	S-3049	绘图视角 PROJECTION	版 本 VER	V0.3
设计 DRAWN BY	沈远航	2019-06-17	零件料号 PART NO.	47404578		单 位 METRIC	MM
3NOD DIGITAL TECHNOLOGY				材 质 MATERIAL		比 例 SCALE	1:1
				表面处理 FINISHING		图 面 SIZE	A5
<input checked="" type="checkbox"/> REACH <input checked="" type="checkbox"/> RoHS <input type="checkbox"/> CA65 <input type="checkbox"/> CFR1303 <input type="checkbox"/> PFOS <input type="checkbox"/> PAHs <input type="checkbox"/> FORMALDEHYDE/甲醛 <input checked="" type="checkbox"/> PM <input type="checkbox"/> HALOGEN FREE/无卤							
THIS DRAWING, AND IT'S INHERANT DESIGN CONCEPTS, ARE THE PROPERTY OF 3NOD AND AS SUCH MAY NOT BE COPIED, REPRODUCED, OR GIVEN TO THIRD PARTIES WITHOUT THE WRITTEN CONSENT OF 3NOD.							