HAPPYAUDIO S3

MANUFACTURER
DONGGUAN YUNHUI ELECTRONIC TECHNOLOGY CO.,LTD.
Room 803, Building 12 No.6 First Hualing first Road, ChaShan Town, Dongguan, Guangdong, 523380CN
www.happyaudio.cn
happyaudio@binshi.net.cn

MADE IN CHINA

HAPPYAUDIO

USER MANUAL | Bedienungsanleitung |
Libro de guía del usuario | Guia do usuário
取扱説明書

Contents

English----------1 - 7
Deutsch----------8 - 13
Español----------14 - 19
Português----------20 - 25
Japanese----------26 - 31

English

Package Content

Product Specifications

Bluetooth Version	V5.3
Earbuds Dimension (L*W*H)	53.83mm*40.99mm*27.65mm（earbud）
Charging power	5V/1A
Earbuds battery	polymer battery 50mAh 3.7V
Rechargeable case battery	polymer battery 600mAh 3.7V
Speaker diameter	Φ10mm
Speaker impedance	16Ω
Frequency response	20Hz~20KHz
Sensitivity	105.5±3dB(at 1kHz 1mW)/ IEC-60 711
Microphone sensitivity	-42dB±3dB

English

Control

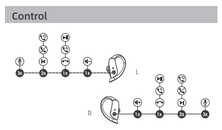

	Power On	Automatic: Take out the earbuds from the charging case, the earbuds will automatically power on Manual: Long press the MFB for 2s in shutdown status.
	Power Off	Automatic: Place the earbuds back into the charging case. Manual: Long press the MFB for 5s in working status.
	Play/Pause	Press MFB(L/R)
	Play Previous	Double Tap MFB(L)
	Play Next	Double Tap MFB(R)
	Answer / Hang Up Phone Call	Press MFB (L/R)
	Reject Phone Call	Long press MFB(L/R) for 2.0s
	Volume +	Long Press MFB(R) for 1S
	Volume -	Long Press MFB(L) for 1S
	Activate Voice Assistant	Triple Tap MFB(L/R)

English

Setup steps for first time use

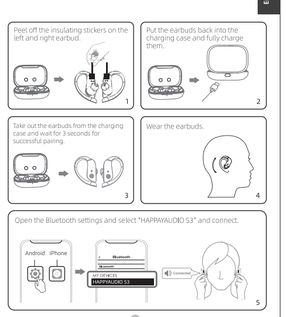

English

Pairing & reconnection

1.When the charging box has enough power, Take out the earbuds fromthe charging box and let the left and right earbud automatically enter the mutual pairing state. After the left and right earbud are successfully paired with each other, only one side of the left and right earbud will blink red and green alternately. At this time, the earbuds enter the search state with the device (mobile phone, etc.).

2. At this time, please find the Bluetooth name "HAPPYAUDIO S3" in the cell phone Bluetooth list, click on the connection, the earbuds will sound a "Connected" beep after a successful connection.

3.HAPPYAUDIO S3 earbuds can remember the last paired device. To connect again, you need to open the phone's Bluetooth, from the charging box out of the earbuds will automatically connect to the phone. Please select "HAPPYAUDIO S3" again in the Bluetooth list to connect if not automatically connected.

4. Monaural use mode: left and right earbud alone (if you need to use the right and left earbud separately on different cell phones, the left and right earbud need to be 20 meters away from each other to search for HAPPYAUDIO S3 cell phone connection), when an individual uses one earbud alone, the other one - the left earbud or the right earbud, needs to be put in the charging box and covered.

English

LED behaviour (Earbuds)

Alternately Rapid flashing red and white	TWS connecting
Alternately slow flashing red and white	Bluetooth connecting with device
Lights off	Bluetooth connected with device

Reset

If the left and right earbuds don't work at the same time, please Forget the S3 from the phone in the setting,Triple-click MFB (L/R) to reset the earbuds,After reset, the indicator light of the secondary earbud goes out, and the red and white light of the main earbud flashes slowly alternately,Re-open the phone Bluetooth settings to reconnect.If you still cannot solve the problem after performing the above operations, please contact our customer service.

Charging

To charge the earbuds.

1. Remove the insulating label from the earbuds before first use and make sure they are fully charged.

2. After each earbud use, put the earbuds directly back into the charging case and close the lid will automatically charge the earbuds.

To charge the charging case:

1. Select the USB input power: 5V1A ,for fast charging.

2. USB charging port in the charging case at the back, LED indicator in front.

English

Note:

1. Choose an adapter with USB to charge it (charging voltage DC 5V, current does not exceed 1A).

2. **It** is strictly forbidden to immerse in water or rinse directly with water.

3. This product is a product with batteries, and the size is small when stored to avoid contact with children.

4. For daily use, it is necessary to keep the earbuds clean. It is recommended to clean the earbuds and charging box's charging contacts and contact pins from time to time.

5. Do not use and store the equipment in dusty or dirty places, which can damage its detachable parts and electronic components.

6. Do not store the equipment in places that are too cold or too hot. A too cold or too hot environment can shorten the life of electronic equipment, damage the battery and deform or melt some plastic parts.

7. When the earbuds are not in use, please put it back into the charging case and store it in a dry place.

8.When not using for a long time, please charge it once every three months at least.

Warranty Regulations

When purchasing products from official or authorized sales channels, we began to guarantee the earbuds for a period of 12 months. The warranty is limited to manufacturing defects.

www.happyaudio.cn
happyaudio@binshi.net.cn

English

FCC Statement

This equipment has been tested and found to comply with the limits for a Class B digital device, pursuant to part 15 of the FCC rules. These limits are designed to provide reasonable protection against harmful interference in a residential installation.
This equipment generates, uses and can radiate radio frequency energy and, if not installed and used in accordance with the instructions, may cause harmful interference
to radio communications. However, there is no guarantee that interference will not occur in a particular installation. If this equipment does cause harmful interference to
radio or television reception, which can be determined by turning the equipment off
and on, the user is encouraged to try to correct the interference by one or more of the
following measures:
-Reorient or relocate the receiving antenna.
-Increase the separation between the equipment and receiver.
-Connect the equipment into an outlet on a circuit different from that to which the receiver is connected.
-Consult the dealer or an experienced radio/TV technician for help.
To assure continued compliance, any changes or modifications not expressly approved by the party
Responsible for compliance could void the user's authority to operate this equipment. (Example- use only shielded interface cables when connecting to computer or peripheral devices).
This equipment complies with Part 15 of the FCC Rules. Operation is subject to the following two conditions:
(1) This device may not cause harmful interference, and
(2) This device must accept any interference received, including interference that may cause undesired operation.

RF warning statement:
The device has been evaluated to meet general RF exposure requirement.
The device can be used in portable exposure condition without restriction.

Deutsch

Lieferumfang

Produktspezifikationen

Bluetooth Version	Bluetooth 5.3
Kopfhörer-Abmessungen (L*W*H)	53.83mm*40.99mm*27.65mm (Ohrhörer)
Ladestromversorgung	5V/1A
Ohrhörerbatterie	Polymerbatterie 50 mAh 3,7 V
Ladebox-Batterie	Polymerbatterie 600 mAh 3,7 V
Lautsprecher-Durchmesser	Φ10 mm
Lautsprecher-Impedanz	16 Ω
Frequenzgang	20 Hz- 20 KHz
Empfindlichkeit	105.5 ± 3 dB (bei 1 kHz 1 mW)/ IEC-60 711
Mikrofon-Empfindlichkeit	-42 dB ± 3 dB

Deutsch

Tastenbedienung

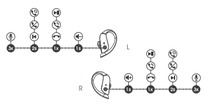

	Einschalten	Automatisch: Nehmen Sie die Ohrhörer aus der Ladebox, die Ohrhörer schalten sich automatisch ein. Shutdown-Status 2 Sekunden lang.
	Ausschalten	Automatisch: Legen Sie die Ohrhörer wieder in den Ladeoffie Manuell:Drücken Sie den MFB 5 Sekunden lang im Arbeitsstatus.
	Spielen/Pause	Drücken Sie MFB (L/R)
	Vorheriges Lied	MFB (L) doppelt antippen
	Nächstes Lied	MFB (R) doppelt antippen
	Anruf annehmen/ beenden	Drücken Sie MFB (L/R)
	Telefonanruf ablehnen	Drücken Sie 2,0 Sekunden lang auf MFB (R)
	Lautstärke +	Drücken Sie 1 Sekunden lang auf MFB (R)
	Lautstärke -	Drücken Sie 1 Sekunden lang auf MFB (L)
	Aktivieren den Voice Assistant	Triple Tap MFB (L / R)

Deutsch

Einstellungsschritte für den ersten Gebrauch

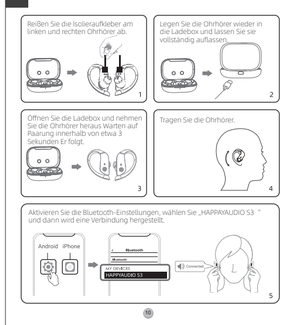

Deutsch

Paaren & Rückverbinden

1. Öffnen Sie den Deckel der voll aufgeladenen Ladebox. Der linke und der rechte Ohrhörer paaren sich automatisch. Nach der erfolgreichen gegenseitigen Paarung blinkt die Anzeige entweder von dem rechten oder von dem rechten Ohrhörer weiß und rot abwechselnd. Zu diesem Zeitpunkt beginnen die Ohrhörer mit der Suche nach dem Gerät (wie das Mobiltelefon).

2. Suchen Sie dabei den Bluetooth „HAPPYAUDIO S3 " in der Bluetooth-Liste des Mobiltelefons und klicken Sie aufs Verbinden. Nach erfolgreicher Verbindung geben die Ohrhörer den Ton „verbunden " aus.

3. Die HAPPYAUDIO S3-Ohrhörer können sich das zuletzt gepaarte Gerät merken. Beim erneuten Verbinden müssen Sie nur das Bluetooth des Mobiltelefons aktivieren und die Ohrhörer aus der Ladebox auslnehmen. Sie können sich automatisch mit dem Mobiltelefon verbinden. Falls keine automatische Verbindung besteht, wählen Sie bitte erneut „HAPPYAUDIO S3 " in der Bluetooth-Liste aus, um die Verbindung herzustellen.

4. Ein-Ohr-Betriebsmodus: Bei Verwendung des linken und rechten Ohrhörers an verschiedenen Mobiltelefonen müssen der linke und der rechte Ohrhörer 20 -Meter voneinander entfernt sein und zur Verbindung separat nach dem HAPPYAUDIO S3 suchen. Wenn der Benutzer nur einen Ohrhörer benutzen möchte, muss der andere in der Ladebox gesetzt und der Deckel zugemacht werden.

Deutsch

LED behaviour (Earbuds)

Abwechselnd schnell blinkend weiß und rot	TWS-Verbindung
Abwechselnd langsam blinkend weiß und Rot	Bluetooth-Verbindung mit dem Gerät
Lichten aus	Bluetooth mit Gerät verbunden

Zurücksetzen

Wenn der linke und der rechte Ohrhörer nicht gleichzeitig funktionieren, bitte vergessen Sie das S3 vom Telefon in der Einstellung,Klicken Sie dreimal auf MFB (L/R), um die Ohrhörer zurückzusetzen.Nach dem Zurücksetzen erlischt die Kontrollleuchte des sekundären Ohrhörers und das rote und weiße Licht des Hauptohrhörers blinken langsam abwechselnd. Öffnen Sie die Bluetooth-Einstellungen des Telefons erneut, um die Verbindung wiederherzustellen. Wenn Sie das Problem nach Durchführung der oben genannten Schritte immer noch nicht lösen können, wenden Sie sich bitte an unseren Kundendienst.

Aufladen

Aufladen der Ohrhörer:

1. Reißen Sie bitte vor dem ersten Gebrauch die isolieraufkleber an den Ohrhörer ab, und stellen Sie sicher, dass sie vollständig aufgeladen sind .

2. Legen Sie die Ohrhörer nach jedem Gebrauch direkt in die Ladebox und machen Sie den Deckel zu, um die Ohrhörer automatisch aufzuladen.

Aufladen der Ladebox:

1. Wählen Sie die USB-Eingangsleistung: 5V 1A, um ein schnelles Laden zu ermöglichen.

2. Der USB-Ladeanschluss befindet sich an der Rückseite der Ladebox und die LED-Anzeige ist an der Vorderseite.

Deutsch

Hinweis

1. Wählen Sie zum Aufladen einen Adapter mit USB (Ladespannung DC 5V, Strom überschreitet 1A nicht).

2. Die Ohrhörer dürfen nicht im Wasser eingeweicht oder direkt mit Wasser abgespült werden.

3. Es ist ein kleines Produkt mit Batterie. Lagern Sie sie bitte außerhalb der Reichweite der Kinder.

4. Halten Sie die Ohrhörer sauber. Es wird empfohlen, die Berührungsfläche und Kontaktstifte der Ohrhörer und der Ladebox regelmäßig zu reinigen.

5. Verwenden und lagern Sie das Gerät nicht an staubigen oder schmutzigen Orten, sonst werden die abnehmbaren Teile und elektronischen Komponenten beschädigt.

6. Lagern Sie das Gerät nicht an einem zu kalten oder zu heißen Ort, sonst wird die Lebensdauer des elektronischen Geräts verkürzt, die Batterie beschädigt, werden einige Kunststoffteile verformt oder sind sie geschmolzen.

7. Wenn Sie die Ohrhörer für längere Zeit nicht verwenden, legen Sie sie bitte zurück in die Ladebox und bewahren Sie sie an einem trockenen Ort auf.

8.Mindestens alle drei Monate aufladen, wenn das Gerät längere Zeit nicht benutzt wird.

Garantiebestimmungen

Beim Kauf von Produkten über offizielle oder autorisierte Vertriebskanäle beginnen wir mit der Garantie für das Ohrhörer für einen Zeitraum von 12 Monaten, wobei die Garantie auf Herstellungsfehler beschränkt ist.

www.happyaudio.cn
happyaudio@binshi.net.cn

Español

Contenido del paquete

Especificaciones

Versión de Bluetooth	v5.3
Dimensión de los auriculares (L*W*H)	53.83mm*40.99mm*27.65mm(auricular)
Potencia de carga	5V/1A
Batería de los auriculares	Batería de polímero 50mAh 3,7V
Batería del estuche recargable	Batería de polímero 600mAh 3,7V
Diámetro del altavoz	Φ10mm
Impedancia del altavoz	16Ω
Respuesta en frecuencia	20Hz-20KHz
Sensibilidad	105.5±3dB(a 1kHz 1mW)/ IEC-60 711
Sensibilidad del micrófono	-42dB±3dB

Español

Controlar

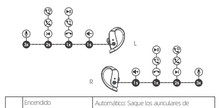

	Encendido	Automático: Saque los auriculares de el estuche de carga, los auriculares encenderán automáticamente. Manual: Mantenga pulsado el MFB durante 2 segundos en estado de apagado.
	Apagado	Automático: vuelve a colocar los auriculares en el estuche de carga. Manual: mantenga pulsado el MFB durante 5 segundos en estado de funcionamiento.
	Reproducir pausar	Pulse MFB (L/R)
	Reproducir anterior	Doble toque MFB (L)
	Reproducir siguiente	Doble toque MFB (R)
	Responder / colgar llamada telefónica	Pulse MFB (L/R)
	Rechazar llamada telefónica	Mantenga pulsado MFB (L / R) durante 2.0 s
	Volumen +	Mantenga pulsado MFB (R) durante 1s
	Volumen -	Mantenga pulsado MFB (L) durante 1s
	Activar asistente de voz	Triple toque MFB (L / R)

Español

Pasos de configuración para el primer uso

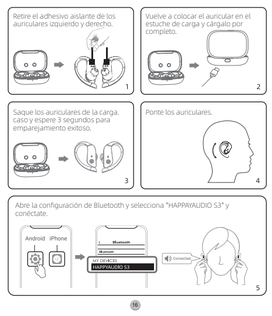

Español

Pairing & reconnection

1. En el caso de que haya suficiente energía en la caja de carga, abra la tapa de la caja de carga, los auriculares izquierdo y derecho entrarán automáticamente en el estado de emparejamiento mutuo, después del éxito de emparejamiento, los auriculares izquierdo y derecho tienen sólo un lado de la luz de aviso blanco y rojo parpadeando alternativamente, en este momento los auriculares entran en el estado de búsqueda con el dispositivo (teléfono móvil, etc.).

2. En este momento, por favor, encuentre el nombre de Bluetooth "HAPPYAUDIO S3" en la lista de Bluetooth del teléfono móvil, haga clic en la conexión, el auricular emitirá un pitido "Conectado" después de la conexión exitosa.

3. Los auriculares HAPPYAUDIO S3 puede recordar el último dispositivo emparejado, para conectar de nuevo sólo tiene que abrir el Bluetooth del teléfono, de la caja de carga fuera de los auriculares se conectará automáticamente al teléfono. Si no hay conexión automática, seleccione de nuevo "HAPPYAUDIO S3" en la lista de Bluetooth para conectarse.

4. Modo de uso monoaural: Se usan auriculares izquierdo y derecho por separado (Si necesita usar los auriculares izquierdo y derecho por separado en diferentes teléfonos móviles, los auriculares izquierdo y derecho necesitan estar a 20 metros de distancia el uno del otro para buscar la conexión del teléfono móvil HAPPYAUDIO S3), los individuos usan un auricular solo y otro oído izquierdo o derecho necesita ser puesto en la caja de carga y la cubierta de la caja.

Español

Comportamiento del LED (Auriculares)

Alternativamente parpadeo rápido rojo y blanco	TWS conectando
Parpadeo lento alternativo rojo y blanco	Conectando bluetooth del dispositivo y auriculares
Luces apagadas	Conectado bluetooth del dispositivo y auriculares

Reiniciar

Si los auriculares izquierdo y derecho no funcionan al mismo tiempo,

olvide el S3 del teléfono en la configuración, Haga triple clic en MFB (izquierda/derecha) para restablecer los auriculares, Después del reinicio, la luz indicadora del auricular secundario se apaga y la luz roja y blanca del auricular principal parpadea lentamente alternativamente. Vuelva a abrir la configuración de Bluetooth del teléfono para volver a conectarse. Si aún no puede resolver el problema después de realizar las operaciones anteriores, comuníquese con nuestro servicio al cliente.

Cargar

Para cargar los auriculares.

1. Retire la etiqueta aislante de los auriculares antes de utilizarlos por primera vez y asegúrese de que están completamente cargados .

2. Después de cada uso, vuelve a colocar los auriculares directamente en el estuche de carga y cierra la tapa para cargarlos automáticamente.

Para cargar el malet i n de carga.

1. Selecciona la potencia de entrada del USB: 5V1A para la carga rápida.

2. Puerto de carga USB en la parte trasera del estuche de carga, indicador LED en la parte delantera.

Español

Nota:

1. Elija un adaptador con USB para cargarlo (voltaje de carga DC 5V, la corriente no excede 1A).

2. Está estrictamente prohibido sumergir en agua o enjuagar directamente con agua.

3. Este producto cuenta con la batería, y el tamaño es pequeño, cuando se almacena debe evitar el contacto de los niños.

4. Debe mantener los auriculares limpios en el uso diario, se recomienda limpiar los contactos de carga y las clavijas de contacto de los auriculares y el estuche de carga de vez en cuando.

5. No utilice ni guarde el dispositivo en lugares con polvo o sucios, ya que podría dañar sus piezas desmontables y su electrónica.

6. No almacene el equipo en lugares demasiado fríos o calientes, ya que pueden acortar la vida útil del equipo electrónico, dañar la batería y deformar o fundir algunas piezas de plástico.

7. Devuelva el auricular a su estuche de carga y guárdelo en un lugar seco cuando no lo utilice.

8. Cuando no lo use durante mucho tiempo, cárguelo una vez cada tres meses al menos.

Normas de garantía

Al comprar productos de canales de venta oficiales o autorizados, comenzamos a garantizar auriculares por un período de 12 meses, la garantía se limita a defectos de fabricación.

www.happyaudio.cn
happyaudio@binshi.net.cn

Português

Lista de embalagem

Especificações do produto

Versão Bluetooth	V5.3
Dimensões do produto (L * W * H)	53.83mm*40.99mm*27.65mm (fone de ouvido)
Poder de carga	5V/1A
Bateria do fone de ouvido	Bateria de polímero 50mAh 3.7V
Bateria da caixa de carga	Bateria de polímero 600mAh 3.7V
Diâmetro do alto-falante	Φ10mm
Impedância do alto-falante	16Ω
Resposta em freqüência	20Hz-20KHz
Sensibilidade	105.5±3dB(a 1kHz 1mW)/ IEC-60 711
Sensibilidade do microfone	-42dB±3dB

Português

Controle

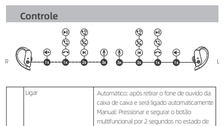

	Ligar	Automático: após retirar o fone de ouvido da caixa de caixa e será ligado automaticamente Manual: Pressionar e segurar o botão multifuncional por 2 segundos no estado de desligamento
	desligar	Automático: colocar o fone de ouvido na caixa de carga Manual: Pressionar e segurar o botão multifuncional por 5 segundos no estado de ligamento
	reproduzir / pausar	Pressione MFB(L/R)
	canção anterior	Clicar duas vezes no botão multifuncional(L)
	Próxima canção	Clicar duas vezes no botão multifuncional(R)
	Atender / desligar uma chamada	Pressione MFB(L/R)
	Recusar-se a responder	Pressionar longamente o botão multifuncional do fone de ouvido por 2.0S
	Volume +	Pressionar longamente o botão multifuncional do fone de ouvido por 1S(R)
	Volume -	Pressionar longamente o botão multifuncional do fone de ouvido por 1S(L)
	Ativar o assistente de voz	Clicar três vezes no botão multifuncional

Português

Etapas de configuração da primeira vez de uso

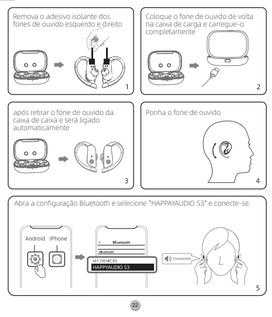

Português

Emparelhamento e conexão traseira

1.No caso de energia suficiente na caixa de carga, abra a tampa da caixa de carga, os fones de ouvido esquerdo e direito entram automaticamente no estado de emparelhamento mútuo. Após o sucesso de emparelhamento mútuo, os fones de ouvido esquerdo e direito serão apenas um lado da luz de alerta branca e vermelha piscando alternadamente, neste momento os fones de ouvido entram no estado de busca com o dispositivo (celular, etc.).

2.Neste momento, faz favor de encontrar o nome Bluetooth "HAPPYAUDIO S3" na lista Bluetooth de seu celular, clique para conectar. O fone de ouvido emitirá um bipe "Conectado" após a conexão sucedida.

3.O fone de ouvido HAPPYAUDIO S3 lembra-se do último dispositivo emparelhado, então para conectar novamente você só precisa ligar o Bluetooth do seu celular. O fone de ouvido se conectará automaticamente ao seu celular quando você o retirar da caixa de carga. Se ele não se conectar automaticamente, selecione novamente "HAPPYAUDIO S3" na lista Bluetooth para se conectar.

4.Modo de uso de ouvido único: somente os fones de ouvido esquerdo e direito (se você precisar usar os fones de ouvido esquerdo e direito separadamente em diferentes celulares, os fones de ouvido esquerdo e direito precisam estar a 20 metros um do outro para procurar uma conexão de celular HAPPYAUDIO S3), as pessoas usam um fone de ouvido sozinho, outro ouvido esquerdo ou direito precisa ser colocado na caixa de carga com tampa fechada.

Português

Indicação LED (Fone de ouvido)

Piscar alternadamente e rapidamente em vermelho e branco	Emparelhamento TWS
Piscar alternadamente e lentamente em vermelho e branco	Fone de ouvido e dispositivo Bluetooth emparelhados em andamento
Luz apagada	O fone de ouvido está emparelhado com dispositivo Bluetooth

Reinicialização

Se os fones de ouvido esquerdo e direito não funcionarem ao mesmo tempo, por favor, esqueça o S3 do telefone na configuração,

Clique três vezes em MFB (esquerda/direita) para redefinir os fones de ouvido, Após a reinicialização, a luz indicadora do fone de ouvido secundário se apaga e as luzes vermelha e branca do fone de ouvido principal piscam lentamente alternadamente. Reabra as configurações de Bluetooth do telefone para reconectar.

Se você ainda não conseguir resolver o problema depois de realizar as operações acima, entre em contato com nosso atendimento ao cliente.

Carregar

Carregar o fone de ouvido.

1. Remova a etiqueta isolante dos fones de ouvido antes do primeiro uso e certifique-se de que eles estejam totalmente carregados .

2. Após cada uso do fone de ouvido, coloque-o de volta na caixa de carrega e feche a tampa para carregar automaticamente o fone de ouvido.

Carregar a caixa de carga.

1. Escolha da potência de entrada USB: 5V1A para carregamento rápido.

2. Porta de carga USB na parte traseira da caixa de carga e indicador LED na parte frontal.

Português

Atenções

1.Escolha um adaptador com USB para carregá-lo (voltagem de carga 5V DC, corrente não superior a 1A).

2.É proibido imergi-los em água ou lavá-los diretamente com água.

3.Este produto é um produto com baterias e é pequeno em tamanho, portanto tome cuidado para evitar contato com crianças ao armazená-lo

4.O fone de ouvido precisa ser mantido limpo durante o uso diário. Recomenda-se limpar os contatos de carga e pinos de contato dos fones de ouvido e da caixa de carga de vez em quando

5.Não use e armazene o aparelho em áreas poeirentas ou sujas, pois isso pode danificar suas partes destacáveis e componentes eletrônicos

6.Não armazene equipamentos em locais muito frios ou muito quentes, o que pode encurtar a vida útil dos equipamentos eletrônicos, danificando baterias e deformando ou derretendo algumas peças plásticas.

7.Quando o fone de ouvido não estiver em uso, devolva os fones de ouvido à sua caixa de carga e guarde-os em um local seco

8.Quando não estiver em uso por um longo período de tempo, recarregue pelo menos uma vez a cada três meses.

Garantias

Na compra de produtos nos canais de venda oficiais ou autorizados, passamos a garantir o fone de ouvido pelo período de 12 meses, sendo a garantia limitada aos defeitos de fabricação.

www.happyaudio.cn
happyaudio@binshi.net.cn

Japanese

包装内容明細書

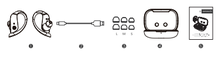

製品仕様

ブルートゥース版	V5.3
商品のサイズ(L* W * H)	53.83mm*40.99mm*27.65mm(イヤフォン)
充電電圧と電流	5V/1A
ヘッドフォンのバッテリー	ポリマー電池 50mAh 3.7V
充電ケースのバッテリー	ポリマー電池 600mAh 3.7V
ホーン径	Φ10mm
スピーカーインピーダンス	16Ω
周波数応答範囲	20Hz~20KHz
感度	105.5±3dB(at 1kHz 1mW)/ IEC-60 711
マイク感度	-42dB±3dB

Japanese

ボタン制御

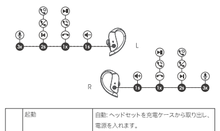

	起動	自動: ヘッドセットを充電ケースから取り出し、電源を入れます。 マニュアル: ヘッドセットの電源がオフのときに、多機能ボタンを 2 秒長押しします。
	シャットダウン	自動: イヤフォンを充電ケースに戻します。 マニュアル: ヘッドセットの電源が入っているときに多機能ボタンSSを長押しします。
	再生/一時停止	マルチファンクションボタン (L/R) を短押す
	前の曲を再生	左の多機能ボタンをダブルクリック
	次の曲を再生	右の多機能ボタンをダブルクリック
	通話の応答/終了	マルチファンクションボタン (L/R) を短押す
	電話を拒否する	マルチファンクションボタン2S長押し
	ボリュームアップ	右の多機能ボタンを 1 秒間押し続けます
	音量を下げる	左の多機能ボタンを 1 秒間押し続けます
	音声アシスタントを呼び出す	マルチファンクションキーを素早く3回押す

Japanese

初めて使用するセットアップ手順

Japanese

ペアリングと再接続

1.充電ボックスが完全に充電されたら、充電ボックスのカバーを開けてイヤホンを取り出します
イヤホンは自動的に相互ペアリング状態になり、相互ペアリングが成功すると、左右のイヤホンが
ヘッドセットの片側だけが白と赤で交互に点滅します。
デバイス(携帯電話など)の検索ステータスを入力します。

2. この時点で、携帯電話の Bluetooth リストで Bluetooth 名を見つけてください。
「HAPPYAUDIO S3」をクリックして接続すると、接続が成功すると、ヘッドセットが
「Connected」のビープ音を鳴らします。

3. HAPPYAUDIO S3 イヤホンは、最後にペアリングしたデバイスを記憶できます。
再接続するときは、携帯電話の Bluetooth をオンにして、充電ボックスから取り出すだけです。
ヘッドセットは自動的に電話機に接続されます。自動的に接続されない場合は、
Bluetoothリストで「HAPPYAUDIO S3」を再選択して接続します。

4.片耳使用: 左右のイヤホンを別々に使用し、一方のイヤホンをひとつのデバイスに接続し、もう一方のイヤホンを20メートルの距離で別の携帯電話に接続し、単独で使用できます。
イヤホンを 1 つだけ使用している場合は、どちらかのイヤホンを充電ケースから取り外してペアリングできます。

Japanese

LEDインジケーター（ヘッドホン）

赤と白を交互に素早く点滅	TWSペアリング
赤と白が交互にゆっくり点滅	ヘッドセットは Bluetooth とペアリング中です
ライトの点滅が止まる	ヘッドフォンは正常にペアリングされました

リセット

左右のイヤホンが同時に動作しない場合は、設定で携帯電話から S3を忘れてください。MFB (左/右) をトリプルタップしてイヤホンをリセットします。リセット後、補助耳のインジケーターライトが消え、主耳の赤と白のライトが交互にゆっくり点滅します。携帯電話の Bluetooth 設定を再度開き、再接続します。
上記の操作を行っても問題が解決しない場合は、弊社カスタマーサービスまでご連絡ください。

充電

ヘッドセットの充電：

1.初めて使用する前に、イヤホンの絶縁ラベルをはがしてイヤホンを完全に充電してください。

2.イヤホンを使用するたびに充電ボックスに戻すと、イヤホンは自動的に充電されます。

充電ケースを充電するには：

1.USB 入力電源を選択します：5V/1A、急速充電できます。

2.USB 充電ポートは充電ボックスの背面にあり、LED インジケータは前面にあります。

Japanese

予防

1. USB 付きのアダプターを選択して充電します (充電電圧 DC 5V、
電流は 1A を超えません。)

2.水に浸したり、直接水で洗い流さないでください

3.本製品は電池付きの製品で、小型です。小児の手の届かない場所に保管

4.毎日の使用中はイヤホンを清潔に保ち、時々イヤホンを掃除することをお勧めします。

5.ほこりの多い場所や汚れた場所でデバイスを使用および保管しないでください取り外し可能な部品や電子部品を損傷する可能性があります。

6.極端に寒い場所や暑い場所に保管しないでください。熱は電子機器の寿命を縮め、バッテリーや一部のプラスチック部品を損傷する可能性があります部品の変形または溶融;

7使用しないときは、イヤホンを充電ケースに戻して保管してください。

8.長期間使用しない場合は、少なくとも 3 か月に 1 回は充電してください。

保証ポリシー

公式または認可された販売チャネルから製品を購入すると、製造に起因する欠陥に限定して、12 か月間のイヤフォンの保証が開始されます。

www.happyaudio.cn
happyaudio@binshi.net.cn