Open TWS Headphones

User Manual

EN: User Manual
ZH:用户手册
DE: Benutzerhandbuch
ES: Manual de usuario
IT: Manuale d'uso
FR: Manuel de l'Utilisateur
JP:ユーザーマニュアル
KO:사용자 매뉴얼

Model:E35

EN: In the box **ZH:**包装内容 **DE:**In der Box
ES: En el caja **IT:**Nella scatola Prodotto
FR: Dans la boîte **JP:**箱の中に **KO:**상자에

EN: Product overview **ZH:**产品概述
DE: Produktübersicht **ES:**Descripción del producto
IT: Panoramica del Prodotto **FR:**Présentation du produit
JP:製品の概要 **KO:**제품 개요

Headphones

Charging bin

EN: Quick guide **ZH:**快速指引 **DE:**Kurzanleitung
ES: Guía rápida **IT:**Guida veloce **FR:**Guide rapide
JP:クイックガイド **KO:**빠른 설명

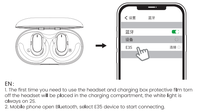

EN :
1. The first time you need to use the headset and charging box protective film torn off the headset will be placed in the charging compartment, the white light is always on 25.
2. Middle phone open Bluetooth, select E35 device to start connecting.

After the first device has been connected:
1. Turn off the Bluetooth of the first connected device A, then E35 automatically enter pairing mode; use the second device B to search for E35 and connect.
2. Turn off the Bluetooth of the second device B and connect it manually. This way, Bluetooth is connected to 2 devices.
⚠ When connecting 2 devices at the same time, only one device can play music, when device B plays music, please pause the music of device A.

Connect back to the mode:
1. Open the charging compartment cover and turn on the device, automatically connect back to the last two devices connected.
2. Return to the effective distance after long-distance disconnection, automatically connect back to the device just disconnected, the white light will double flash 3 times, and the headset will automatically enter pairing mode, the white light will flash quickly 10 minutes without pairing in pairing mode automatically shut down.

Clear pairing:
1. Take out the headset separately for 5S to turn off the phone. 2. Press and hold the headset for 10 seconds at the same time to clear the pairing record. 3. clear the phone pairing record after the headset off, put the 2 headset charging bin off the cover, 3 seconds after the cover can be opened to automatically team up, waiting for the connected devices.

ZH:
1.第次使用耳机和充电盒保护膜撕下，耳机放入充电仓内部，白灯常亮25秒。
2.手机开蓝牙，连接到设备并连接。

已连接第一个设备后：
1.关闭已连接设备一产品设备A的蓝牙，然后E35自动进入配对模式；再第二个设备搜索E35并进行连接。
2.关闭第一个连接设备A的蓝牙，手动进行连接。这样蓝牙就连接上2个设备。
⚠ 当同时连接2个设备时，只有一个设备可以播放音乐，当设备B播放音乐时，请将A设备的音乐暂停。

回连模式：
1.打开充电仓盖开关，自动连接最后连接的2个设备。
2.远距离断开连接后在有效距离，自动回连断开的设备，白灯快闪两次，10分钟无回连自动进入配对模式，白灯快闪，配对模式下10分钟无配对自动关机。

清除配对：
1.分别拿出耳机关机，2.两耳机同时长按耳机10秒清除配对记录。
3.清除手机配对记录后耳机关机，把2耳机放充电仓盖，3秒后开盖即可自动组队，等待连接设备。

DE:
1. das erste Mal, wenn Sie das Headset und Ladebox Schutzfolie abgerissen, das Headset in das Ladefach und schalten Sie die Abdeckung, Ohren Sie die Abdeckung weiter weiße Licht länge hell 25, das Headset automatisch eingeschaltet.
2. Mobiltelefon öffnen Sie Bluetooth, wählen Sie das E35-Gerät, um die Verbindung herzustellen.

Nachdem das erste Gerät verbunden worden ist:
1. Schalten Sie Bluetooth des zuerst verbundenen Gerätes A aus, dann geht das E35 automatisch in den Pairing-Modus; verwenden Sie das zweite Gerät B um das E35 zu suchen und zu verbinden.
2. Öffnen Sie das Bluetooth des ersten angeschlossenen Geräts A und verbinden Sie es manuell. Auf diese Weise wird eine Bluetooth-Verbindung mit 2 Geräten hergestellt.
⚠ Wenn Sie 2 Geräte gleichzeitig verbinden, kann nur ein Gerät Musik abspielen, wenn Gerät B Musik abspielt, pausieren Sie bitte die Musik von Gerät A.

Zurück zum Modus verbinden:
1.Öffnen Sie die Ladeabdeckung Ladefach und schalten Sie das Gerät ein. Es wird automatisch wieder mit den beiden zuletzt verbundenen Geräten verbunden.
2. Rückkehr zur effektiven Entfernung nach der Trennung der Fernverbindung, automatische Wiederverbindung mit dem gerade getrennten Gerät, das weiße Licht blinkt alle 5 Sekunden doppelt; 10 Minuten ohne Verbindung automatisch in den Pairing-Modus, das weiße Licht blinkt schnell; 10 Minuten ohne Pairing im Pairing-Modus automatisch ausgeschaltet.

Pairing aufheben:
1. Halten Sie das Headset separat 5 Sekunden lang gedrückt, um das Telefon auszuschalten. 2. Halten Sie das Headset gleichzeitig 10 Sekunden lang gedrückt, um die Paarungsaufzeichnung zu löschen.
3. Nachdem Sie das Telefon Pairing-Datensatz nach dem Headset aus, legen Sie die 2 Headset-Ladestation aus der Abdeckung, 3 Sekunden nach der Abdeckung geöffnet werden kann, um automatisch Team-up, warten auf die angeschlossenen Geräte.

ES:
1.La primera vez que utilice los auriculares y la caja de carga de la película protectora arrancada, los auriculares en el compartimento de carga y cierre la tapa, la luz blanca siempre está encendida 25 seg.
2. Abra el teléfono móvil Bluetooth abierto, seleccione el dispositivo E35 para iniciar la conexión.

Después de conectar el primer dispositivo:
1. Apague el Bluetooth del primer dispositivo conectado A, entonces E35 entrará automáticamente en modo de emparejamiento; utilice el segundo dispositivo B para buscar E35 y conectarse.
2. Apague el Bluetooth del primer dispositivo conectado A y conéctelo manualmente. De esta forma, el Bluetooth se conecta a 2 dispositivos.
⚠ Cuando se conectan 2 dispositivos al mismo tiempo, solo un dispositivo puede reproducir música; cuando el dispositivo B reproduzca música, por favor, pongo en pausa la música del dispositivo A.

Conector de nuevo al modo:
1.Abra la tapa del compartimento de carga y encienda el dispositivo, conéctese de nuevo automáticamente a los dos últimos dispositivos conectados.
2. Volver a la distancia efectiva después de la desconexión a larga distancia, conectar automáticamente de nuevo al dispositivo que acaba de desconectar, la luz blanca parpadea dos veces cada 5S, 10 minutos sin conexión entrarán automáticamente en modo de emparejamiento, la luz blanca parpadeará rápidamente; 10 minutos sin emparejamiento en modo de emparejamiento se apagará automáticamente.

Borrar emparejamiento:
1.Mantenga pulsado el auricular por separado durante 5S para apagar el teléfono. 2.2. Mantenga pulsado el auricular durante 10 segundos al mismo tiempo para borrar el registro de emparejamiento.
3.borrar el registro de emparejamiento del teléfono después de que el auricular apagado, poner los 2 auriculares cubo de carga de la cubierta, 3 segundos después de que la cubierta se puede abrir para formar un equipo de forma automática, a la espera de los dispositivos conectados.

IT:
1.La prima volta che si utilizza l'auricolare e la pellicola protettiva della scatola di ricarica strappata l'auricolare nel vano di ricarica e chiudere il coperchio, aprire di nuovo il coperchio luce bianca lungo luminosa 25, l'auricolare si accende automaticamente.
2. Aprire il Bluetooth del telefono cellulare, selezionare il dispositivo E35 per avviare la connessione.

Dopo che il primo dispositivo è stato collegato:
1. Spegnere il Bluetooth del primo dispositivo collegato A, quindi il E35 entra automaticamente in modalità di accoppiamento; utilizzare il secondo dispositivo B per cercare E35 e connettersi.
2. Spegni il Bluetooth del primo dispositivo collegato A e collegato manualmente. In questo modo, il Bluetooth è collegato a 2 dispositivi.
⚠ Quando si collegano 2 dispositivi contemporaneamente, solo un dispositivo può riprodurre la musica; quando il dispositivo B riproduce la musica, mettere in pausa la musica del dispositivo A.

Ricollegarsi alla modalità:
1.Apri il coperchio del vano di ricarica e accendere il dispositivo, per ricollegarsi automaticamente agli ultimi due dispositivi collegati.
2. Dopo la disconnessione a distanza, il dispositivo si ricollega automaticamente all'ultimo dispositivo appena scollegato, la luce bianca lampeggia due volte ogni 5S, 10 minuti senza connessione entrano automaticamente in modalità di accoppiamento; in modalità di accoppiamento 10 minuti senza accoppiamento in modalità di accoppiamento si spegnerà automaticamente.

Azzeramento dell'accoppiamento:
1. Tenere premuto l'auricolare separatamente per 5S per spegnere il telefono. 2. Tenere premuto per 10 secondi contemporaneamente per cancellare la cronologia della registrazione dell'accoppiamento.
3. cancellare il record di accoppiamento del telefono dopo che le cuffie sono state spente, mettere il contenitore di ricarica delle 2 cuffie fuori dal coperchio, 3 secondi dopo che il coperchio può essere aperto per fare squadra automaticamente, in attesa dei dispositivi collegati.

FR:
La prima volta che vuoi utilizzare l'auricolare e le batterie di carica, le film protettivo del cofanetto di ricarica, l'auricolare nel cofanetto di ricarica e chiudere il coperchio, la luce bianca lunga è sempre accesa 25 secondi.
2. Lo telefono cellulare aperto, selezionare il dispositivo E35 per connettersi.

Una volta che il primo dispositivo è stato collegato:
1. Disattivare il Bluetooth del primo apparecchio connesso A, quindi E35 entra automaticamente in modalità di coupleage ; utilizzare il dispositivo opposto B per recuperare E35 ed vous connecter.
2. Chiudere il Bluetooth del primo apparecchio connesso A ed connettersi manualmente. Da certa fagon, le Bluetooth est connecté à 2 appareils.

⚠ Lorsque vous connectez 2 appareils en même temps, un seul appareil peut lire la musique ; lorsque l'appareil B lit de la musique, veuillez mettre en pause la musique de l'appareil A.

Retour au mode de connexion:
1. Ouvrez le couvercle du compartiment de charge et mettez l'appareil sous tension, puis reconnectez-vous automatiquement aux deux derniers appareils connectés.
2. Revenez à la distance effective après une déconnexion longue distance, connectez-vous automatiquement à l'appareil qui vient d'être déconnecté, la lumière blanche clignote deux fois toutes les 5 secondes ; 10 minutes sans connexion, entrez automatiquement en mode appariement, la lumière blanche clignote rapidement ; 10 minutes sans appariage en mode d'appariage, éteignez automatiquement.

Effacer le jumelage:
1. Appuyez et maintenez l'oreillette séparément pendant 5S pour éteindre le téléphone. 2. Appuyez sur l'oreillette et maintenez-la enfoncée pendant 10 secondes en même temps pour effacer l'enregistrement du jumelage.
3. effacer l'enregistrement d'appariage du téléphone après avoir éteint l'oreillette, mettre les 2 bacs de chargement de l'oreillette hors du couvercle, 3 secondes après le couvercle peut être ouvert pour faire équipe automatiquement, en attendant les appareils connectés.

JP:
1. 1.初めて使用するヘッドセットと充電ボックスの保護フィルムが引き剥がされ、充電コンパートメントにヘッドセットとカバーを閉じ、再びカバーを開くと白色光が長く明るい25秒ヘッドセットが自動的にオンになります。
2. 携帯電話のBluetoothを開き、E35デバイスを選択して、接続を開始します。

最初のデバイスが接続された後、
1. 1.最初に接続した機器A のBluetoothをオフにしたE35は自動的にペアリングモードに入ります；
2.2.最初に接続した機器A のBluetoothを開き、手動で接続する。この方法で、2台の機器がBluetoothで接続されます
⚠ 2台の機器を同時に接続した場合、音楽を再生できるのは1台の機器のみです。機器BでB音楽を再生する場合は、機器Aの音楽を一時停止してください。

モードを戻して接続する
1. 充電室のカバーを開けて、デバイスの電源を入れ、自動的に最後に接続した2つのデバイスに戻ります。
2.2.長距離切断後、有効距離に戻り、自動的に切断されたばかりのデバイスに接続し、白い光が秒ごとに二重に点滅します。接続せず10分間接続されないペアリングモードに入り、白い光はすぐに点滅します。

クリアペアリング
1. ヘッドセットを別々に 5 秒間押し続けて、電話の電源をゆります。2.2. ヘッドセットを同時に 10 秒間押し続けると、ペアリング記録が消去されます。
3. ヘッドセットをオフにした後、電話ペアリングコードをクリアします。2 ヘッドセットが充電ビンをカバーから置き、3 秒後にカバーが自動的にチームアップして、接続デバイスを待つことができます。

KO:
1. 처음 사용할 때는 이어폰과 충전 케이스의 보호필름을 벗겨 내고 이어폰은 충전 케이스에 넣은 후 덮개를 닫습니다. 덮개를 열면 흰색 전등이 약 25초간 켜집니다.
2. 휴대폰 Bluetooth를 열고 E35장치를 선택하여 연결을 시작합니다.

첫 번째 장치가 연결된 후:
1. 처음 연결된 장치 A의 블루투스를 끈 다음 E35가 자동으로 페어링 모드로 들어갑니다;두 번째 장치를 사용하여 E35를 검색하고 연결합니다.
2. 처음 연결된 기기 A의 블루투스를 끄고 수동으로 연결합니다.이렇게 해서 블루투스가 2개의 기기에 연결됩니다.
⚠ 동시에 2개의 기기를 연결할 때, 하나의 기기만이 음악을 재생할 수 있습니다;장치 B가 음악을 재생할 때 장치 A의 음악을 일시 정지하십시오.

보드에 다시 연결하다
1. 충전함 덮개를 열고 장치를 켜고, 마지막으로 연결된 두 장치에 자동으로 다시 연결합니다.
2. 장거리 단절 후에 유효 거리로 돌아갑니다, 자동으로 방금 연결 해제 다시 연결합니다,흰색 전등은 5초마다 두 번 깜빡입니다, 10분 동안 페어링 없이 페어링 모드에서 자동으로 페어링을 하기 때문에 10분이 지나면 자동으로 꺼집니다.

페어링 제거 하기
1. 전화 끄기위해 헤드셋을 3초 동안 따로 길게 누릅니다.2. 헤드셋 기록을 지우기위한 헤드셋을 동시에 10초 동안 길게 누릅니다.
3. 헤드셋 해제 후 전화 페어링 기록을 지우고 2개의 헤드셋 충전 보관함을 덮개 밖으로 놓고 3초 후에 덮개를 열어 자동으로 팀이 되어 연결된 기기를 기다립니다.

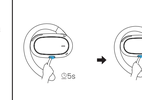

EN :
To charge the headset.
1. turn the headset's pivot to the minimum and align the charging pins of the headset with the charging contacts.
2. Put the headset into the charging compartment, the charging compartment light goes off for a while and then lights up, indicating that the charging pins are in good contact and the charging compartment automatically charges the headset. The white light of the headset flashes slowly.
ZH:
充电方法：
1. 将耳机的转轴调整至最小，将耳机的充电触针与充电仓触针对齐。
2. 将耳机放入充电仓中，充电仓指示灯熄灭一下后亮起，表示充电触针接触良好，充电仓自动为耳机充电。耳机白灯慢闪。
DE:
Zum Aufladen des Headsets.
Drehen Sie die Spindel des Headsets auf das Minimum und richten Sie die Ladestifte des Headsets an den Stiften des Ladefachs aus.
Legen Sie das Headset in das Ladefach, die Ladefachleuchte erlischt kurz und leuchtet dann auf, was zeigt, dass gutes Kontakt mit den Ladestiften anzeigt. Das weiße Licht des Headsets blinkt langsam.
ES :
Para cargar el auricular.
1. Gire el eje del auricular al mínimo y alinee los clavijas de carga del auricular con los clavijas de carga del estuche.
2.Coloque el auricular en el compartimento de carga, la luz del compartimento de carga se apaga un momento y luego se enciende, lo que indica que buen contacto con las clavijas de carga y el compartimento de carga carga automáticamente el auricular. La luz blanca del auricular parpadea lentamente.
IT:
Per caricare le cuffie.
1. Ruotare il mandrino dell'auricolare al minimo e allineare i pin di ricarica dell'auricolare con pin del vano di ricarica.
2. Posizionare le cuffie nell'alloggiamento di ricarica; la luce dell'alloggiamento di ricarica si spegne per un momento e poi si accende, indicando un buon contatto con i pin di ricarica e l'alloggiamento di ricarica carica automaticamente le cuffie. La luce bianca delle cuffie lampeggia lentamente.

FR :
Pour charger Ecouteurs.
Tournez le bouton de Ecouteurs au minimum et alignez les broches de charge de Ecouteurs avec les broches de charge du compartiment.
Placez Ecouteurs dans le compartiment de charge, le voyant du compartiment de charge s'éteint un instant puis s'allume, indiquant un bon contact avec les broches de charge et le compartiment de charge recharge automatiquement Ecouteurs. La lumière blanche de Ecouteurs clignote lentement.
JP:
ヘッドセットを充電するには
1.ヘッドセットのピボットを最小に回し、ヘッドセットの充電ピンを充電コンパートメントのピンと合わせます。
2.ヘッドセットを充電コンパートメントに置くと、充電コンパートメントライトが一瞬消えた、その後点灯し、充電ピンと接続に接触したことを示し、充電コンパートメントが自動的にヘッドセットを充電します。ヘッドホンの白い光がゆっくりと点滅します。
KO:
1. 이어폰을 충전하려면 마찰기.
2. 이어폰을 최소 이어폰 본체와 이어폰의 각도를 최대로 조정합니다.
3. 이어폰 본체를 내로 놓고 과 과정시키 과정이신에 편안하게 맞도록 합니다.
4. 소리의 최적을 편안한 방향로 조정합니다.

Charging bin power indicator status

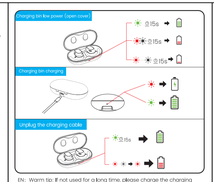

EN: Warm tip: If not used for a long time, please charge the charging compartment at least once in 30 days.
ZH: 温馨提示：若长时间不使用，请至少30天把充电仓充电一次。
DE: Bitte laden Sie das Ladegerät mindestens einmal alle 30 Tage auf, wenn es längere Zeit nicht benutzt wird.
ES: Cargue el compartimento de carga al menos una vez cada 30 días si no se utiliza durante mucho tiempo.
IT: In caso di inutilizzo prolungato, caricare il vano di ricarica almeno una volta ogni 30 giorni.
FR: Veuillez charger le compartiment de charge au moins une fois tous les 30 jours s'il n'est pas utilisé pendant une longue période.
JP: 長期間使用しない場合は、30日に少なくとも1回、充電室を充電してください。
KO: 매우한 팁내:만약 장기간 사용하지 않을 경우, 최소 30일에 한 번 충전소에 충전해 주십시오.

How To Wear

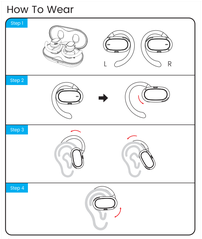

EN:
1. Take the headset out of the charging compartment.
2. Open the headset and adjust the angle between the body of the headset and the ear hook to the maximum.
3. Rotate the whole headset backward and fasten it, so that the ear hook comfortably fits the curve of the back of the ear.
4. Adjust the position of the sound outlet to a comfortable range.

ZH:
1.将耳机从充电仓内取出。
2.打开耳机，调整耳机本体与耳挂的角度最大。
3.将整个耳机向后旋转并固定，使耳挂舒适地适合耳背曲线。
4.调整出音口位置至舒适范围。
DE:
1. nehmen Sie das Headset aus dem Ladefach.
2. öffnen Sie das Headset und stellen Sie den Winkel zwischen dem Gehäuse des Headsets und dem Ohrhaken auf das Maximum ein.
Drehen Sie das gesamte Headset nach hinten und befestigen Sie es so, dass der Ohrhaken bequem in die Wölbung auf der Rückseite des Ohrs passt.
4. stellen Sie die Position der Schallöffnung auf einen angenehmen Bereich ein.
ES:
1. saque el auricular del compartimento de carga.
2. abra el auricular y ajuste el ángulo al máximo entre el cuerpo del auricular y el gancho para la oreja.
3. Gire todo el auricular hacia atrás y sujétalo de modo que el gancho para la oreja encaje cómodamente en la curva de la parte posterior de la oreja.
4. Ajuste la posición de la salida de sonido a un rango cómodo.
IT:
1. Estrarre le cuffie dal vano di ricarica.
2. Apri le cuffie e regola l'angolo tra il corpo delle cuffie e il gancio auricolare al massimo.
3. Ruotare l'intero auricolare all'indietro e fissarlo in modo che il gancio auricolare si inserisca comodamente nella curva della parte posteriore dell'orecchio.
4. Regolare la posizione dell'uscita audio in modo da ottenere una portata confortevole.
FR :
1. sortez Ecouteurs du compartiment de charge.
2. ouvrez Ecouteurs et réglez l'angle entre le corps de Ecouteurs et le crochet de Ecouteurs maximum.
Faites pivoter l'ensemble du casque vers l'arrière et fixez-le de manière à ce que le crochet de l'oreille s'adapte confortablement à la courbe arrière de l'oreille.
4. réglez la position de la prise de son à une distance confortable.
JP:
1.充電コンパートメントからヘッドセットを取り出します。
2.ヘッドセットを開き、ヘッドセットの本体とイヤーフックの間の角度を最大に調整します。
3.ヘッドセット全体を後方に回転させ、イヤーフックが耳の後ろの曲線に心地よくフィットするように固定します。
4.音の出口の位置を快適な範囲に調整する。
KO:
1. 이어폰을 충전실에서 꺼내다.
2. 이어폰을 여신 이어폰 본체와 이어폰리 각도를 최대로 조정합니다.
3. 이어폰 전체를 뒤로 돌려 귀에 이상이 편하게 편안하게 맞도록 합니다.
4. 소리의 최적을 편안한 범위로 조정합니다.

The headset	Button	EN: Operation	ZH: 操作	DE: Operation	ES: Operación	IT: Operazione	FR: Opération	JP: 操作	KO: 조작
Left earphone	x1	Pause/Play	暂停/播放	Pause/Wiedergabe	Pausa/Reproducción	Pausa/gioco	Pause/Lecture	一時停止/再生	일시 정지/재생
	x2	Previous	上一曲	Vorherige	Anterior	Precedente	Précédent	前へ	이전 곡
	x3	Voice assistant	语音助手	Sprachassistent	Asistente de voz	Assistente vocale	Assistant vocal	音声アシスタント	음성 도우미
	≥2s	Pick up / Hang up a call	接听/挂断电话	Annehmen/Auflegen eines Anrufs	Descolgar / Colgar una llamada	Rispondere / Riagganciare una chiamata	Décrocher / Raccrocher un appel	電話に出る/切る	전화를 받다
	≥1s	Reject incoming calls	拒接来电	Eingehende Anrufe ablehnen	Rechazar llamadas entrantes	Rifiutare la chiamata in arrivo	Rejeter un appel entrant	着信を拒否する	전화를 거절하다
	≥5.5s	Turn off	关机	Ausschalten	Apagar	Spegnere	Éteindre	電源を切る	전원이 끄다
Right earphone	x1	Pause/play	暂停/播放	Pause/Wiedergabe	Pausa/reproducir	Mettere in pausa/riprodurre	Pause/lecture	一時停止/再生	일시 정지/재생
	x2	Next	下一曲	Weiter	Siguiente	Avanti	Suivant	次へ	다음 곡
	≥2s	Game mode / Music mode (default music mode for boot up)	游戏模式/音乐模式（开机默认音乐模式）	Spielmodus / Musikmodus (Standard-Musikmodus beim Hochfahren)	Modo de juego / modo de música (modo de música por defecto para el arranque)	Modalità gioco / modalità musica (modalità musicale predefinita per l'avvio)	Mode jeu / mode musique (mode musique par défaut au démarrage)	ゲームモード/ミュージックモード（起動時のデフォルトの音楽モード）	게임 모드/음악 모드 (기본 음악 모드 시동)
	x1	Pick up / Hang up a call	接听/挂断电话	Anrufe annehmen/Auflegen	Descolgar / Colgar una llamada	Rispondere / Riagganciare una chiamata	Décrocher / Raccrocher un appel	電話を取る/切る	전화를 받다
	≥1s	Reject incoming calls	拒接来电	Eingehende Anrufe ablehnen	Rechazar llamadas entrantes	Rifiutare la chiamata in arrivo	Rejeter les appels entrants	着信を拒否する	전화를 거절하다
	≥5.5s	Turn off	关机	Ausschalten	Apagar	Spegnere	Éteindre	電源を切る	전원이 끄다
Two headphones at the same time	≥1.5s ≥10s	Clear the pairing	清除配对	Löschen der Kopplung	Borrar el emparejamiento	Cancellare l'accoppiamento	Effacer le jumelage	ペアリングを解除する	페어링는 해제 지우기

FCC
This equipment has been tested and found to comply with the limits for a Class B digital device, pursuant to part 15 of the FCC Rules. These limits are designed to provide reasonable protection against harmful interference in a residential installation. This equipment generates, uses and can radiate radio frequency energy and, if not installed and used in accordance with the instructions, may cause harmful interference to radio communications. However, there is no guarantee that interference will not occur in a particular installation. If this equipment does cause harmful interference to radio or television reception, which can be determined by turning the equipment off and on, the user is encouraged to try to correct the interference by one or more of the following measures:
• Reorient or relocate the receiving antenna.
• Increase the separation between the equipment and receiver.
• Connect the equipment into an outlet on a circuit different from that to which the receiver is connected.
• Consult the dealer or an experienced radio/TV technician for help.
Caution: Any changes or modifications to this device not explicitly approved by manufacturer could void your authority to operate this equipment.
This device complies with part 15 of the FCC Rules. Operation is subject to the following two conditions: (1) This device may not cause harmful interference, and (2) this device must accept any interference received, including interference that may cause undesired operation.
RF Exposure Information
The device has been evaluated to meet general RF exposure requirement.
The device can be used in portable exposure condition; compliance with exposure requirements.

EC
Anibit International Limited. hereby declares that this product is in compliance with the essential requirements and other relevant provisions of Directive 2014/53/EU.

In accordance with Article 10(2) and Article 10(10), this product is allowed to be used in all EU member states.

Warranty
Warranty service is limited to normal use. Any man-made damages such as from connecting to an unsuitable power source, using an unsuitable device, or not following the instructions, as well as damages that did not occur during shipping, repairs, and adjustments not approved by the company, damages from misuse, inattention, or improper installation may cause the warranty to be ineffective immediately. This warranty does not include shipping fees.

Disposal:
Always dispose of the used appliance at a recycling centre.
Do not dispose the used appliance together with household waste.

EC REP
eVoxmaster Consulting GmbH
Rettmann 30
60325 Frankfurt am MainGermany
contact@evoxmaster.com

Operator: Anibit International Limited
Address:45-51Chatham Road South, Tsim Sha Tsui, Kowloon, Hong Kong
Manufacturer: ShenZhen Anibit Electronics Limited
Address: Runfeng Industrial Park, No. 4117 Baoan Blvd, Xixiang St., Baoan Dist., Shenzhen, China
FCC ID: 2AGET-RT6135

Made in China

说明书折页105g铜版纸+四色印刷
说明书装订后成品尺寸：94 *130mm

项目名称	RT6135	备注	
物料名称	RT6135说明书	版本	V3.0
物料编号	8951990008	制作	林静
物料尺寸		日期	2023.4.17