FCC ID:2A2PW127987

FS

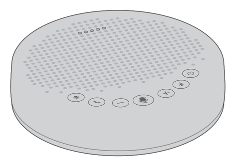

SP630

FS Speakerphone for Home and Office

FS Freisprecheinrichtung für Heim und Büro

Haut-Parleur FS pour la Maison et le Bureau

Quick Start Guide V1.0

Quick-Start Anleitung

Guide de Démarrage Rapide

5148

Q.C.PASSED

Copyright © 2021 FS.COM All Rights Reserved.

Introduction

The SP630 is a wireless conference speakerphone that delivers high quality and crystal clear audio for efficient meetings. The light USB speakerphone lets you take audio conferencing freely.

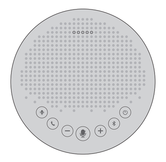

Accessories

Hardware Overview

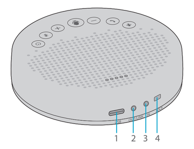

	Ports	Description
1	USB	USB 2.0 full speed interface.
2	AUX OUT /LINK	Use the AUX cable to connect to the external speaker or use the daisy chain cable to daisy chain two SP630.
3	AUX IN	Use the AUX cable to connect to the phone, this device will replace the speaker and microphone of the phone.
4	LOCK	Lock the product through the LOCK port to prevent theft.

NOTE: 1. The daisy chain cable needs to be bought separately.
2. Lock is not provided.

Button Function

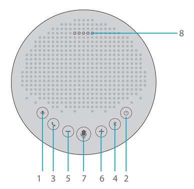

	Name	Description
1	AI noise reduction	Press it, AI noise reduction turns on. Press again, recover.
2	Power	Press and hold for 2 seconds to power on or off.
3	Phone call	Press it, answer a call. Press and hold for 2 seconds, reject a call.
4	Bluetooth	Press and hold for 2 seconds to enter Bluetooth pairing mode.
5	Volume down	Reduce the volume.
6	Volume up	Increase the volume.
7	Mute	Press it, microphone mute. Press again, recover.
8	Status LED	Indicate the device status.

Status LED

Status	Indication	Light
Mic mute	Turn red	● ● ● ● ●
Incoming call when Bluetooth is connected	Flash green	✺ ✺ ✺ ✺ ✺
Skype for business incoming call when USB is connected	Flash green	✺ ✺ ✺ ✺ ✺
Volume display	Turn cyan	● ● ● ● ●
Battery low display	Flash red	✺ ✺ ✺ ✺ ✺
USB connection	Turn green	○ ○ ● ○ ○
Audio in connection	Turn yellow green	○ ○ ● ○ ○
Audio out connection	Turn cyan	○ ○ ● ○ ○

Connecting the Speakerphone

Option 1: Connect to your computer by using a USB cable.

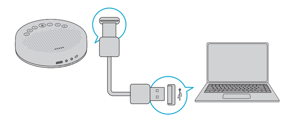

Option 2: Connect to your computer through USB Dongle.

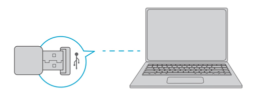

Option 3: Connect to your computer or mobile device via Bluetooth

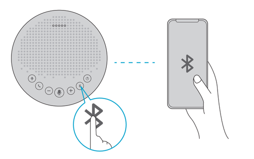

Status	Indication	Light
Enter Bluetooth pairing mode	Press and hold 2 seconds	ᛒ
Bluetooth pairing	Flash blue	○ ○ ✺ ○ ○
Bluetooth connected	Steady blue	○ ○ ● ○ ○
Bluetooth disconnected	Press	ᛒ
Bluetooth closed	Steady white	○ ○ ● ○ ○

NOTE: 1. When turning on the device, it will connect to the last computer /mobile phone via Bluetooth whilst it is active.
2. Bluetooth closed means it can not be found.

Charging the Speakerphone

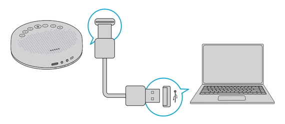

Status	Indication	Light
Charging in power-off state	Flash yellow-green	○ ○ ✺ ○ ○
Fully charged in power-off state	Steady yellow-green	○ ○ ● ○ ○

Checking Battery Level

In the power-on state, short press the power button to check the current battery level.

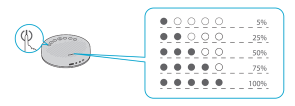

Troubleshooting

How do I know if my speakerphone is recognized by the operating system?

Connect the speakerphone in any USB 2.0 port. Once the speakerphone is connected it takes a few moments before the new hardware is recognized.

To ensure that the speakerphone has installed correctly, check the following:

Under Control Panel > Device Manager

- Review the Imaging Devices, FS speakerphone should be seen.

- Review the Sound, Video, and Game Controllers, FS speakerphone should be seen.

If the device can't be located, check whether the speakerphone is properly connected to the desktop. Try to insert the speakerphone into another USB port.

Why I can't find FS speakerphone in the available Bluetooth devices?

- Check whether it automatically connects with the last successfully connected device.

- Ensure FS speakerphone and the connected device are within range (up to 10 meters or 33ft) and there are no obstacles blocking the bluetooth connection.

- Check the power status, plug the device to power and let it charge for a while.

The device is on, but there is no sound coming from the speakerphone, why not?

- Volume is set too low, increase the volume by pressing the "+".

- Make sure that FS speakerphone is successfully connected.

Support and Other Resources

- Download **https://www.fs.com/download.html**
- Help Center **https://www.fs.com/service/help_center.html**
- Contact Us **https://www.fs.com/contact_us.html**

Product Warranty

FS ensures our customers that any damage or faulty items due to our workmanship, we will offer a free return within 30 Days from the day you receive your goods. This excludes any custom made items or tailored solutions.

Warranty: All Speakerphones enjoy 2 years limited warranty against defect in materials or workmanship. For more details about warranty, please check at https://www.fs.com/policies/warranty.html

Return: If you want to return item(s), information on how to return can be found at https://www.fs.com/policies/day_return_policy.html

Einführung

Das SP630 ist eine kabellose Konferenz-Freisprecheinrichtung, die hohe Qualität und kristallklaren Ton für effiziente Meetings liefert. Mit der kompakten USB-Freisprecheinrichtung können Sie Audiokonferenzen frei gestalten.

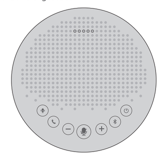

Zubehör

Hardware-Übersicht

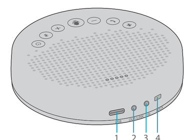

	Ports	Beschreibung
1	USB	USB 2.0-Schnittstelle mit voller Geschwindigkeit.
2	AUX OUT /LINK	Verwenden Sie das AUX-Kabel zum Anschluss an den externen Lautsprecher oder verwenden Sie das Daisy-Chain -Kabel, um zwei SP630 in Reihe zu schalten.
3	AUX IN	Verwenden Sie das AUX-Kabel zum Anschluss an das Telefon, dieses Gerät ersetzt den Lautsprecher und das Mikrofon des Telefons.
4	LOCK	Sperren Sie das Produkt über den LOCK-Anschluss, um Diebstahl zu verhindern.

HINWEIS: 1. das Daisy-Chain-Kabel muss separat gekauft werden.
2. Das Schloss wird nicht mitgeliefert.

Tastenfunktionen

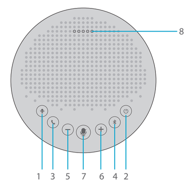

	Name	Description
1	AI noise reduction	Drücken Sie die Taste zum Einschalten der AI-Rauschunterdrückung. Erneut drücken zum ausschalten.
2	Power	Drücken und 2 Sekunden lang gedrückt halten, um das Gerät ein- oder auszuschalten.
3	Phone call	Drücken Sie die Taste, um einen Anruf anzunehmen. 2 Sekunden lang gedrückt halten, um einen Anruf abzulehnen.
4	Bluetooth	2 Sekunden lang gedrückt halten, um den Bluetooth -Kopplungsmodus zu aktivieren.
5	Volume down	Lautstärke reduzieren.
6	Volume up	Lautstärke erhöhen.
7	Mute	Drücken Sie die Taste, um das Mikrofon stumm zu schalten. Erneut drücken zum Wiedereinschalten.
8	Status LED	Zeigt den Gerätestatus an.

Status LED

Status	Anzeige	Licht
Mikrofon stummgeschaltet	Schaltet rot	● ● ● ● ●
Eingehender Anruf, wenn Bluetooth verbunden ist	Blinkt grün	✺ ✺ ✺ ✺ ✺
Eingehender Anruf bei Skype for Business, wenn USB angeschlossen ist	Blinkt grün	✺ ✺ ✺ ✺ ✺
Anzeige der Lautstärke	Schaltet cyan	● ● ● ● ●
Anzeige für niedrigen Batteriestand	Blinkt rot	✺ ✺ ✺ ✺ ✺
USB-Verbindung	Schaltet grün	○ ○ ● ○ ○
Audio-In-Anschluss	Schaltet gelb-grün	○ ○ ● ○ ○
Audio-Out-Anschluss	Schaltet cyan	○ ○ ● ○ ○

Anschließen der Freisprecheinrichtung

Option 1: Anschluss an den Computer über ein USB-Kabel.

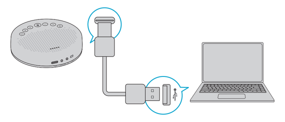

Option 2: Verbinden Sie mit Ihrem Computer über einen USB-Dongle.

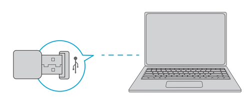

Option 3: Verbindung zu Ihrem Computer oder Mobilgerät über Bluetooth.

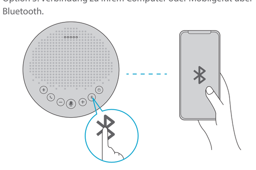

Status	Anzeige	Licht
Bluetooth-Kopplungsmodus aufrufen	2 Sekunden drücken und halten	ᛒ
Bluetooth-Kopplung	Blinkt blau	○ ○ ✺ ○ ○
Bluetooth verbunden	Dauerhaft blau	○ ○ ● ○ ○
Bluetooth trennen	Taste drücken	ᛒ
Bluetooth beendet	Dauerhaft weiß	○ ○ ● ○ ○

HINWEIS: 1. Wenn Sie das Gerät einschalten, verbindet es sich mit dem letzten Computer/Mobiltelefon über Bluetooth, während es aktiv ist.
2. Bluetooth beendet bedeutet, dass das Gerät nicht gefunden werden konnte.

Aufladen der Freisprecheinrichtung

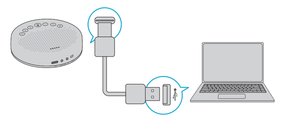

Status	Anzeige	Light
Aufladen im ausgeschalteten Zustand	Blinkt gelb-grün	○ ○ ✺ ○ ○
Vollständig geladen im ausgeschalteten Zustand	Dauerhaft gelb-grün	○ ○ ● ○ ○

Prüfen des Batteriestands

Drücken Sie im eingeschalteten Zustand kurz die Netztaste, um den aktuellen Batteriestand zu prüfen.

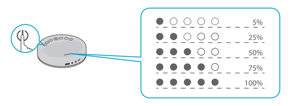

Fehlerbehebung

Wie kann ich feststellen, ob meine Freisprecheinrichtung vom Betriebssystem erkannt wird?

Schließen Sie die Freisprecheinrichtung an einen beliebigen USB 2.0-Anschluss an. Sobald die Freisprecheinrichtung angeschlossen ist, dauert es einige Augenblicke, bis die neue Hardware erkannt wird.

Um sicherzustellen, dass die Freisprecheinrichtung korrekt installiert wurde, überprüfen Sie Folgendes:

Unter Systemsteuerung > Geräte-Manager

- Überprüfen Sie die Bildgebenden Geräte, FS-Freisprecheinrichtung sollte zu sehen sein.

- Überprüfen Sie die Sound-, Video- und Gamecontroller, die FS-Freisprecheinrichtung sollte zu sehen sein.

Wenn das Gerät nicht gefunden werden kann, prüfen Sie, ob die Freisprecheinrichtung richtig mit dem Desktop verbunden ist. Versuchen Sie, die Freisprecheinrichtung an einen anderen USB-Anschluss anzuschließen.

Warum kann ich die FS-Freisprecheinrichtung nicht unter den verfügbaren Bluetooth-Geräten finden?

- Prüfen Sie, ob sie sich automatisch mit dem zuletzt erfolgreich verbundenen Gerät verbindet.

- Vergewissern Sie sich, dass sich die FS-Freisprecheinrichtung und das verbundene Gerät in Reichweite befinden (bis zu 10 Meter) und dass keine Hindernisse die Bluetooth-Verbindung blockieren.

- Überprüfen Sie den Stromstatus, schließen Sie das Gerät an die Stromversorgung an und lassen Sie es eine Weile aufladen.

Das Gerät ist eingeschaltet, aber es kommt kein Ton aus der Freisprecheinrichtung, warum nicht?

- Die Lautstärke ist zu niedrig eingestellt, erhöhen Sie die Lautstärke durch Drücken des "+".

- Stellen Sie sicher, dass die FS-Freisprecheinrichtung erfolgreich angeschlossen ist.

Support und andere Ressourcen

- Download **https://www.fs.com/de/download.html**
- Hilfecenter **https://www.fs.com/de/service/fs_support.html**
- Kontakt **https://www.fs.com/de/contact_us.html**

Produktgarantie

FS garantiert seinen Kunden, dass wir bei Schäden oder fehlerhaften Artikeln, die auf unsere Verarbeitung zurückzuführen sind, eine kostenlose Rücksendung innerhalb von 30 Tagen ab dem Tag, an dem Sie Ihre Ware erhalten haben, vornehmen. Dies gilt nicht für Sonderanfertigungen oder maßgeschneiderte Lösungen.

Garantie: Für alle Freisprecheinrichtungen gilt eine eingeschränkte Garantie von 2 Jahren auf Material- und Verarbeitungsfehler. Weitere Details zur Garantie finden Sie unter https://www.fs.com/de/policies/warranty.html

Rückgabe: Wenn Sie einen oder mehrere Artikel zurückgeben möchten, finden Sie Informationen zur Rückgabe unter https://www.fs.com/de/policies/day_return_policy.html

Introduction

Le SP630 est un haut-parleur de conférence sans fil qui offre un son de haute qualité et d'une grande clarté pour des réunions efficaces. Le haut-parleur USB léger vous permet de participer à des conférences audio sans contrainte.

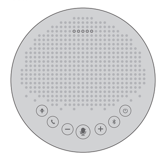

Accessories

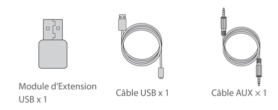

Aperçu du Matériel

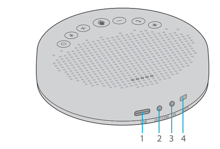

	Ports	Description
1	USB	Interface USB 2.0 à haute vitesse.
2	AUX OUT /LINK	Utilisez le câble AUX pour la connexion à un haut-parleur externe ou utilisez le câble de connexion en guirlande pour connecter deux SP630.
3	AUX IN	Utilisez le câble AUX pour la connexion au téléphone, ce dispositif remplacera le haut-parleur et le microphone du téléphone.
4	LOCK	Verrouillez le produit par le port LOCK pour empêcher tout vol.

NOTE: 1. Le câble en guirlande doit être acheté séparément.
2. Le dispositif de verrouillage n'est pas fourni.

Fonction des Touches

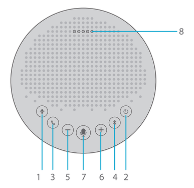

	Dénomination	Description
1	AI noise reduction	Activez ou désactivez la réduction du bruit de l'IA.
2	Power	Pressez pendant 2 secondes pour allumer ou éteindre.
3	Phone call	Pressez pour répondre à un appel. Pressez pendant 2 secondes pour rejeter un appel.
4	Bluetooth	Pressez pendant 2 secondes pour accéder au mode de couplage Bluetooth.
5	Volume down	Baissez le volume.
6	Volume up	Montez le volume.
7	Mute	Activez ou désactivez le microphone.
8	Status LED	Indiquez l'état du dispositif.

Statut des Indicateurs LED

Statut	Indicateur	Lumière
Coupure du microphone	Passe au rouge	● ● ● ● ●
Appel entrant lorsque le Bluetooth est connecté	Vert clignotant	✺ ✺ ✺ ✺ ✺
Appel entrant de Skype for Business lorsque l'USB est connecté	Vert clignotant	✺ ✺ ✺ ✺ ✺
Affichage du volume	Passe au cyan	● ● ● ● ●
ndicateur de batterie faible	Rouge clignotant	✺ ✺ ✺ ✺ ✺
Connexion USB	Passe au vert	○ ○ ● ○ ○
Connexion Audio IN	Passe au jaune vert	○ ○ ● ○ ○
Connexion Audio OUT	Passe au cyan	○ ○ ● ○ ○

Connexion du Haut-Parleur

Option 1 : Connexion avec un ordinateur à l'aide d'un câble USB.

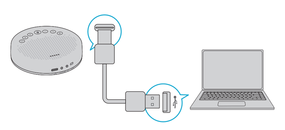

Option 2 : Connexion avec un ordinateur via un module USB.

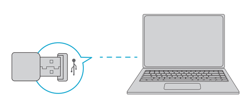

Option 3 : Connection avec un ordinateur ou dispositif portable via Bluetooth.

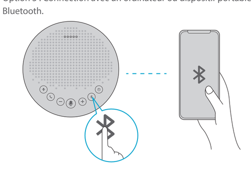

Statut	Indicateur	Lumière
Accès au mode de couplage Bluetooth	Pressez pendant 2 secondes	ᛒ
Couplage Bluetooth	Bleu clignotant	○ ○ ✺ ○ ○
Bluetooth connecté	Bleu	○ ○ ● ○ ○
Bluetooth déconnecté	Pressez	ᛒ
Bluetooth désactivé	Blanche	○ ○ ● ○ ○

NOTE: 1. Lorsque vous allumez l'appareil, il se connecte au dernier dispositif auquel il a été connecté via Bluetooth.
2. Bluetooth est désactivé lorsqu'il est impossible de trouver un dispositif.

Chargement du Haut-Parleur

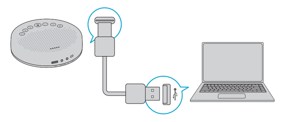

Statut	Indicateur	Lumière
Charge en état d'arrêt	Jaune-vert clignotant	○ ○ ✺ ○ ○
Entièrement chargé en état d'arrêt	Jaune-vert	○ ○ ● ○ ○

Vérification du Niveau de la Batterie

Lorsque l'appareil est allumé, appuyez brièvement sur le bouton d'alimentation pour vérifier le niveau actuel de la batterie.

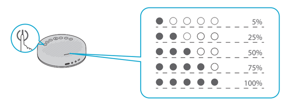

Dépannage

Comment puis-je savoir si le haut-parleur est reconnu par le système d'exploitation ?

Connectez le haut-parleur dans n'importe quel port USB 2.0. Une fois le haut-parleur connecté, il faut un instant pour que le nouveau matériel soit reconnu.

Pour vous assurer que le haut-parleur a été installé correctement, vérifiez les points suivants :

Sous Control Panel > Device Manager

- Passez en revue les Dispositifs d'Imagerie, le haut-parleur FS devrait être visible.

- Passez en revue les Contrôleurs de Son, de Vidéo et de Jeu, le haut-parleur FS devrait être visible.

Si l'appareil ne peut pas être localisé, vérifiez si le haut-parleur est correctement connecté. Insérez le haut-parleur dans un autre port USB.

Pourquoi le haut-parleur FS ne figure-t-il pas parmi les dispositifs Bluetooth disponibles ?

- Vérifiez qu'il se connecte automatiquement avec le dernier appareil auquel il s'est connecté avec succès.

- Assurez-vous que le haut-parleur FS et l'appareil connecté sont à portée (jusqu'à 10 mètres ou 33 pieds) et qu'aucun obstacle ne bloque la connexion Bluetooth.

- Vérifiez l'état de l'alimentation, branchez l'appareil au courant et attendez qu'il se recharge pendant un moment.

L'appareil est allumé, mais il n'y a pas de son provenant du haut-parleur, pourquoi ?

- Le volume est trop bas, augmentez le volume en appuyant sur le "+".

- Assurez-vous que le haut-parleur FS est bien connecté.

Support et Autres Informations

- Téléchargez **https://www.fs.com/fr/download.html**
- Centre d'Assistance **https://www.fs.com/fr/service/help_center.html**
- Contactez-Nous **https://www.fs.com/fr/contact_us.html**

Garantie du Produit

FS garantit à ses clients que tout article endommagé ou défectueux dû à sa fabrication pourra être retourné gratuitement dans un délai de 30 Jours à compter de la date de réception de la marchandise. Cela exclut les articles fabriqués sur mesure ou les solutions personnalisées.

Garantie : Tous les Haut-Parleurs bénéficient d'une garantie limitée de 2 ans contre les défauts matériel ou de fabrication. Pour plus de détails sur la garantie, veuillez consulter la page https://www.fs.com/fr/policies/warranty.html

Retour : Si vous souhaitez retourner un ou plusieurs articles, vous trouverez des informations sur la procédure de retour à l'adresse suivante https://www.fs.com/fr/policies/day_return_policy.html

Compliance Information

FCC

Note: This equipment has been tested and found to comply with the limits for a Class B digital device, pursuant to part 15 of the FCC Rules. These limits are designed to provide reasonable protection against harmful interference in a residential installation. This equipment generates, uses and can radiate radio frequency energy and, if not installed and used in accordance with the instructions, may cause harmful interference to radio communications. However, there is no guarantee that interference will not occur in a particular installation. If this equipment does cause harmful interference to radio or television reception, which can be determined by turning the equipment off and on, the user is encouraged to try to correct the interference by one or more of the following measures:

—Reorient or relocate the receiving antenna.

—Increase the separation between the equipment and receiver.

—Connect the equipment into an outlet on a circuit different from that to which the receiver is connected.

—Consult the dealer or an experienced radio/TV technician for help.

This device complies with part 15 of the FCC Rules. Operation is subject to the following two conditions: (1) This device may not cause harmful interference, and (2) this device must accept any interference received, including interference that may cause undesired operation.

CAUTION:

Any changes or modifications not expressly approved by the grantee of this device could void the user's authority to operate the equipment.

Responsible party (only for FCC matter)

FS.COM Inc.

380 Centerpoint Blvd, New Castle, DE 19720, United States

https://www.fs.com

CE

FS.COM GmbH hereby declares that this device is in compliance with the Directive 2014/53/EU. A copy of the EU Declaration of Conformity is available at www.fs.com/company/quality_control.html

CE: Die FS.COM GmbH erklärt hiermit, dass dieses Gerät mit der Richtlinie 2014/53/EU übereinstimmt. Eine Kopie der EU-Konformitätserklärung finden Sie unter www.fs.com/de/company/quality_control.html

FS.COM GmbH déclare par la présente que cet appareil est conforme à la Directive 2014/53/UE. Une copie de la Déclaration de Conformité de l'UE est disponible à l'adresse suivante www.fs.com/fr/company/quality_control.html

FS.COM LIMITED
24F, Infore Center, No.19, Haitian 2nd Rd, Binhai Community, Yuehai Street,Nanshan District, Shenzhen City

FS.COM GmbH
NOVA Gewerbepark Building 7, Am Gfild 7, 85375 Neufahrn bei Munich, Germany