

**3. Install the charging station / Ladestation installieren / Installation de la station de charge / Installazione della stazione di ricarica / Instalar la estación de carga / Het oplaadstation installeren / Установка зарядной станции**

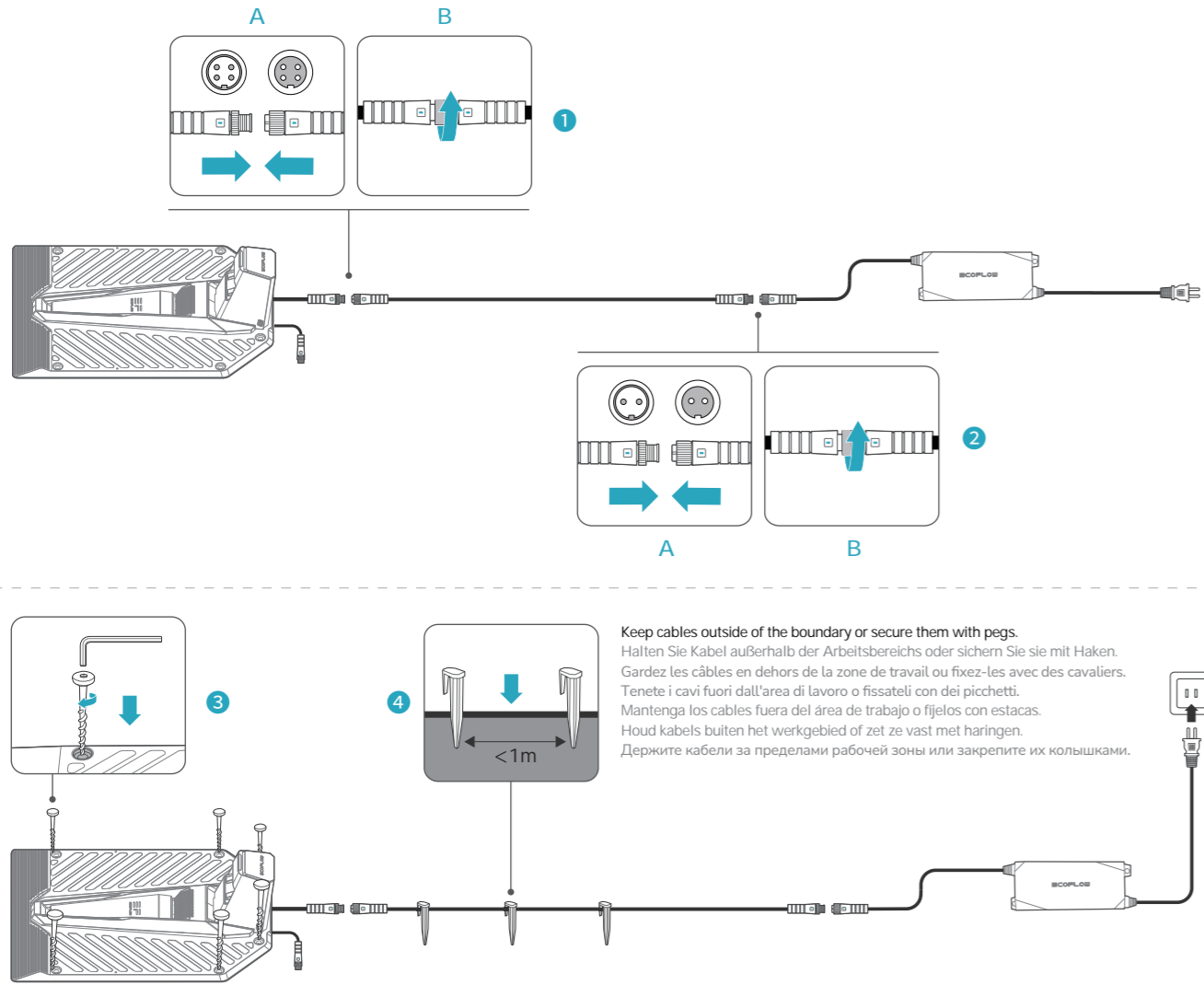

**4. Charge the mower / Mäher aufladen / Charge de la tondeuse / Caricamento del tagliaerba / Cargar el cortacésped / De grasmaaier opladen / Зарядка газонокосилки**

≈2 hours

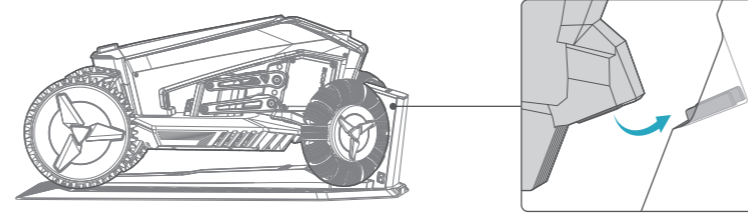

**03 Before Setup**

Vor der Einrichtung / Avant la configuration / Prima della configurazione / Antes de la preparación y configuración / Voor de installatie / Перед настройкой

**Download the app / App herunterladen / Télécharger l'application / Download dell'app / Descargar la aplicación / Download de app / Загрузка приложения**

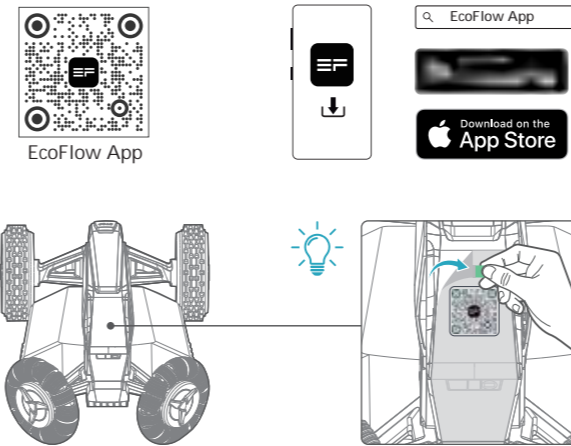

**Power on / Einschalten / Mise sous tension / Accensione / Encendido / Inschakelen / Включение**

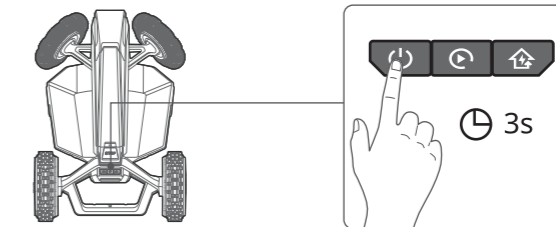

**Login / Anmelden / Ouverture de session / Accesso / inicio de sesión / Inloggen / Вход в систему**

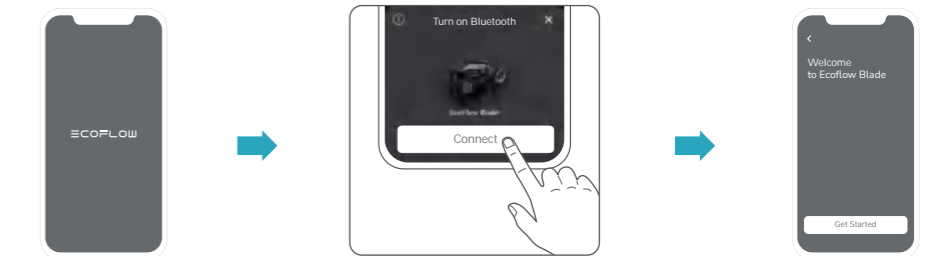

**04 Setup**

Einrichtung / Configuration / Configurazione / Configuración / Instellen / Настройка

**Set up working area / Arbeitsbereich einrichten / Configuration de la zone de travail / Configurazione dell'area di lavoro / Preparar el área de trabajo / Een werkgebied instellen / Настройка рабочей зоны**

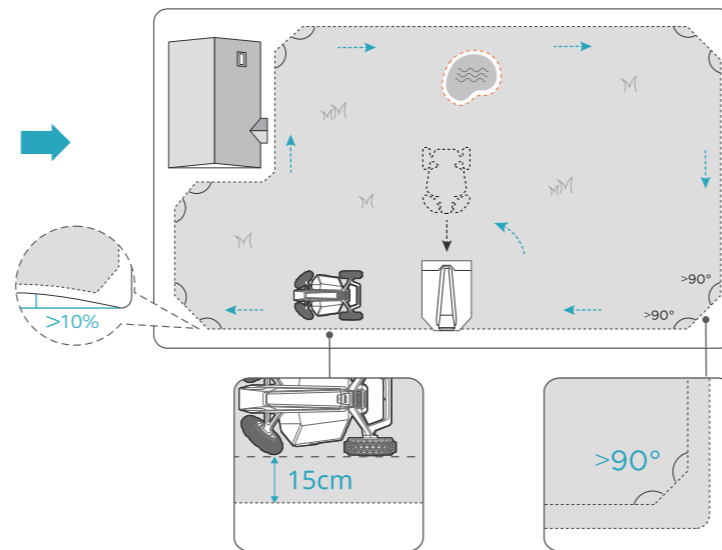
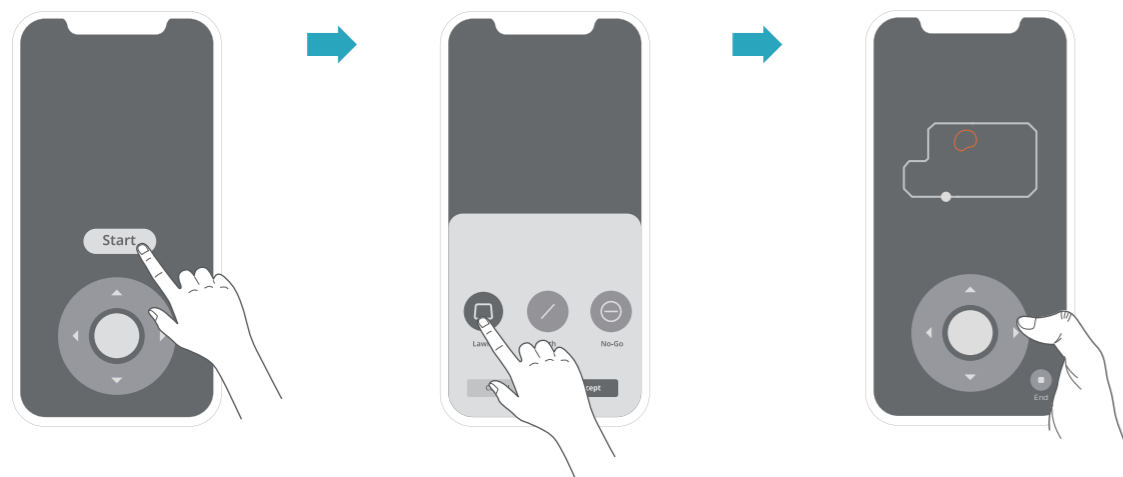

**Set up path / Pfad einrichten / Configuration de la trajectoire / Configurazione del percorso / Crear la ruta / Een pad instellen / Настройка пути**

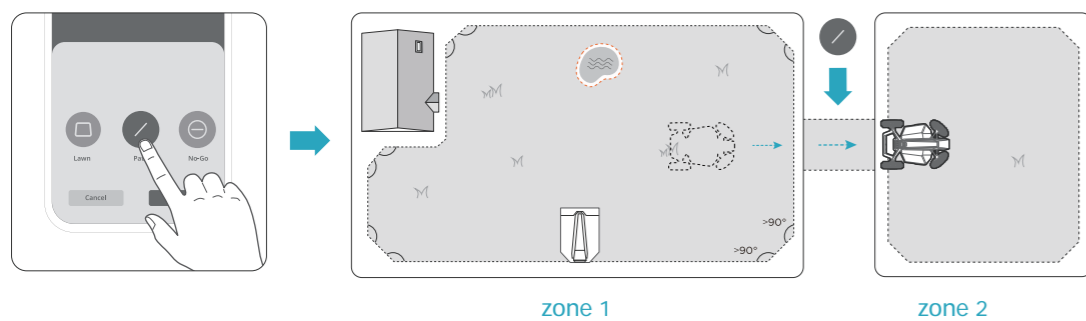

**Set up no-go zones / „No-Go“-Zonen einrichten / Configuration des zones interdites / Configurazione delle zone da evitare / Elegir las zonas restringidas / Verboden zones instellen / Установка запретных зон**

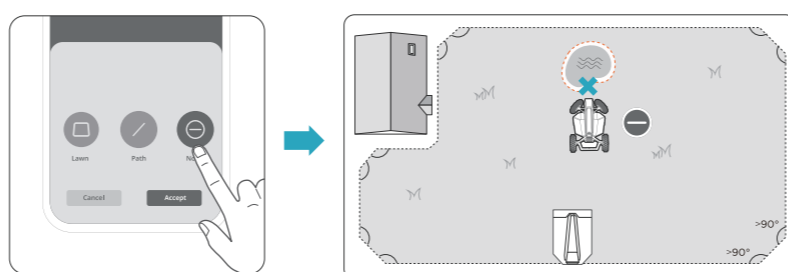

**05 Start mowing**

Mähen starten / Commencer à tondre / Inizio della tosatura / Empezar a cortar césped / Begin met maaien / Начало скашивания

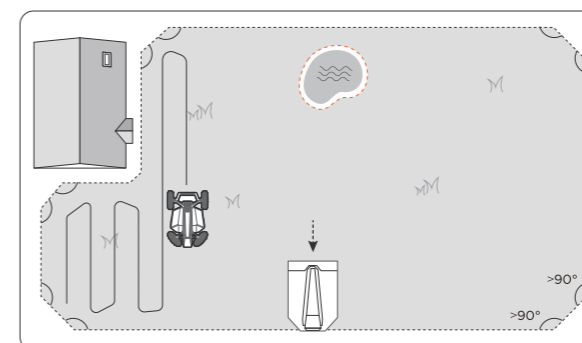
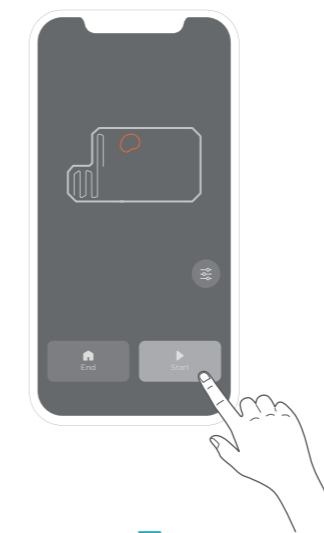

**06 Return to the charging station**

Zur Ladestation zurückkehren / Retour à la station de charge / Ritorno alla stazione di ricarica / Volver a la estación de carga / Naar het laadstation terugkeren / Возврат к зарядной станции

**Option 1 / Option 1 / Option 1 / Opzioni 1 / Opción 1 / Opție 1 / Вариант 1**

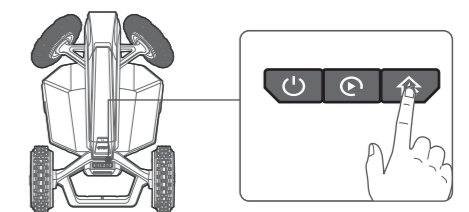

**Option 2 / Option 2 / Option 1 / Opzioni 2 / Opción 2 / Opție 2 / Вариант 2**

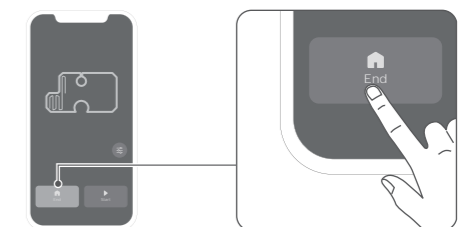

- EN** If there is any update, please refer to the online quick start guide and user manual.
- DE** Wenn es ein Update gibt, lesen Sie bitte die Online-Schnellstartanleitung und das Benutzerhandbuch.
- FR** En cas de mise à jour, reportez-vous au guide de démarrage rapide en ligne et au manuel d'utilisation.
- IT** In caso di aggiornamenti, consultare la Guida rapida online e il manuale dell'utente.
- ES** Si hay alguna actualización, consulte la guía de inicio rápido en línea y el manual de usuario.
- NL** Als er wijzigingen zijn, kunt u de online beknopte handleiding en gebruikershandleiding raadplegen.
- RU** При наличии обновления обращайтесь к краткому онлайн-руководству по началу работы и руководству пользователя.